



สำนักงานสาธารณสุขจังหวัดเพชรบูรณ์
Phetchabun Provincial Public Health Office

สรุปที่ประชุมคณะกรรมการประสานงานพัฒนางานสาธารณสุขระดับจังหวัด (คปสจ.) จังหวัดเพชรบูรณ์ ครั้งที่ ๒/๒๕๖๕

เมื่อวันที่ ๑ มีนาคม ๒๕๖๕ เวลา ๐๙.๐๐ – ๑๖.๓๐ น.

ณ ห้องประชุมพ่อขุนผาเมือง สำนักงานสาธารณสุขจังหวัดเพชรบูรณ์

รายนามผู้เข้าร่วมประชุม

๑. นายกมล กัญญาประสิทธิ์	นายแพทย์สาธารณสุขจังหวัดเพชรบูรณ์	ประธาน
๒. นางวิจิตรา แพงชะ	รองนายแพทย์สาธารณสุขจังหวัด ด้านเวชกรรมป้องกัน (๑)	รองประธาน
๓. นางมณฑกานต์ สีหะวงษ์	รองนายแพทย์สาธารณสุขจังหวัด ด้านทันตสาธารณสุข	รองประธาน
๔. นายพรสิทธิ์ ศรีสุข	รองนายแพทย์สาธารณสุขจังหวัด ด้านส่งเสริมพัฒนา	รองประธาน
๕. นายธีรพจน์ พิคน้อย	รองนายแพทย์สาธารณสุขจังหวัด ด้านเวชกรรมป้องกัน (๒) ลำดับที่ ๑	กรรมการ
๖. นายศุภสิทธิ์ สุชี	รองนายแพทย์สาธารณสุขจังหวัด ด้านเวชกรรมป้องกัน (๒) ลำดับที่ ๒	กรรมการ
๗. นายติลก อ่อนลา	รองนายแพทย์สาธารณสุขจังหวัด ด้านบริหาร	กรรมการ
๘. นายกอบชัย จิรชาญชัย	ผู้อำนวยการโรงพยาบาลวิเชียรบุรี	กรรมการ
๙. นางนวพร พูลสุวรรณ	รองผู้อำนวยการฝ่ายการแพทย์ โรงพยาบาลเพชรบูรณ์	กรรมการ
๑๐. นายพุดินันท์ นามดี	แทนผู้อำนวยการโรงพยาบาลหล่มสัก	กรรมการ
๑๑. นายพนา พงศ์ขำนะภัย	ผู้อำนวยการโรงพยาบาลสมเด็จพระยุพราชหล่มเก่า	กรรมการ
๑๒. นายสมรัฐ ศรีตระกูล	ผู้อำนวยการโรงพยาบาลหนองไผ่	กรรมการ
๑๓. นายสัมฤทธิ์ สุขห่อง	ผู้อำนวยการโรงพยาบาลศรีเทพ	กรรมการ
๑๔. นายภิธิพัฒน์ สอาดเมือง	แทนผู้อำนวยการโรงพยาบาลชนแดน	กรรมการ
๑๕. นายสุรศักดิ์ จันทร์เกตุ	ผู้อำนวยการโรงพยาบาลวังโป่ง	กรรมการ
๑๖. นางวรรณ เกียรติวุฒิมอรร	แทนผู้อำนวยการโรงพยาบาลเขาค้อ	กรรมการ
๑๗. นายธีรวัฒน์ คำโถม	สาธารณสุขอำเภอเมืองเพชรบูรณ์	กรรมการ
๑๘. นายภูมินทร์ คำหนัก	สาธารณสุขอำเภอวิเชียรบุรี	กรรมการ

๑๙.	นายธนัชชัย พลฉวี	สาธารณสุขอำเภอหล่มสัก	กรรมการ
๒๐.	นายบารมี อินทกนก	สาธารณสุขอำเภอหล่มเก่า	กรรมการ
๒๑.	นางรัชดาภรณ์ ทองใจสด	สาธารณสุขอำเภอหนองไผ่	กรรมการ
๒๒.	นายสุเทพ วรรณนา	สาธารณสุขอำเภอบึงสามพัน	กรรมการ
๒๓.	นางสาวรุ่งพิทยา คณะช่าง	สาธารณสุขอำเภอศรีเทพ	กรรมการ
๒๔.	นางนริรัตน์ ไชยอัครกัลป์	สาธารณสุขอำเภอชนแดน	กรรมการ
๒๕.	นายสมศักดิ์ แต่งยามา	สาธารณสุขอำเภอวังโป่ง	กรรมการ
๒๖.	นายจักรพงษ์ ศรีพุทธ	สาธารณสุขอำเภอน้ำหนาว	กรรมการ
๒๗.	นายมานพ เงินโหม	สาธารณสุขอำเภอเขาค้อ	กรรมการ
๒๘.	นายนาวิ นุชชม	หัวหน้ากลุ่มงานบริหารทั่วไป	กรรมการ
๒๙.	นายศิริศักดิ์ จันทร์ดี	หัวหน้ากลุ่มงานควบคุมโรค	กรรมการ
๓๐.	นางสาวนภาพร พิมพิสิงห์	หัวหน้ากลุ่มงานควบคุมโรคไม่ติดต่อ-สุขภาพจิต-และยาเสพติด	กรรมการ
๓๑.	นางอ่อนตา แก้วเทศ	หัวหน้ากลุ่มงานประกันสุขภาพ	กรรมการ
๓๒.	นางสาวกรรณิกา สหเมธาพัฒน์	หัวหน้ากลุ่มงานส่งเสริมสุขภาพ	กรรมการ
๓๓.	นางพยอม เพชรชบุรณิน	หัวหน้ากลุ่มงานคุ้มครองผู้บริโภคและเภสัชสาธารณสุข	กรรมการ
๓๔.	นางสาวจิราพร แจ่มปัญญา	หัวหน้ากลุ่มงานพัฒนาคุณภาพและรูปแบบบริการ	กรรมการ
๓๕.	นายเพชร มาเทียน	หัวหน้ากลุ่มกฎหมาย	กรรมการ
๓๖.	นายชาติชาย สมวานิช	หัวหน้างานตรวจสอบภายในและควบคุมภายใน	กรรมการ
๓๗.	นางชลิตดา อุดมรักษาสกุล	หัวหน้ากลุ่มงานทรัพยากรบุคคล	กรรมการ
๓๘.	นางพิมพ์พรรณ สุขเสถียร	หัวหน้ากลุ่มงานอนามัยสิ่งแวดล้อม	กรรมการ
๓๙.	นางสุภาวดี ธรรมโกศล	หัวหน้ากลุ่มงานการแพทย์แผนไทย	กรรมการ
๔๐.	นายสุเมธ กองประดิษฐ์	แทนหัวหน้ากลุ่มงานทันตสาธารณสุข	กรรมการ
๔๑.	พ.ท.หญิงณกานดา เชษฐาภรณ์นันทา	แทนผู้อำนวยการโรงพยาบาลค่ายพ่อนพมาเมือง	กรรมการ
๔๒.	นางสาวภนิดา ถึกสาย	หัวหน้าศูนย์ควบคุมโรคติดต่อ นำโดยแมลงที่ ๒.๒ เพชรบูรณ์	กรรมการ
๔๓.	นายสวาท กิติธนะ	ผู้อำนวยการโรงพยาบาลส่งเสริมสุขภาพตำบลวังพิกูล อำเภอบึงสามพัน	กรรมการ
๔๔.	นายประจักษ์ รุ่งฉวี	ผู้อำนวยการโรงพยาบาลส่งเสริมสุขภาพตำบลโคกสำราญ อำเภอชนแดน	กรรมการ
๔๕.	นายธรรณิศวรร บัญแข็ง	หัวหน้ากลุ่มงานพัฒนาศาสตร์สาธารณสุข	กรรมการและเลขานุการ
๔๖.	นายศุภชัย ทักษิณ	นักวิชาการสาธารณสุขปฏิบัติการ	ผู้ช่วยเลขานุการ

และผู้เข้าร่วมประชุมจำนวน ๒๐ คน

เริ่มประชุม ๐๙.๐๐ น.

เรื่อง	สรุปสาระสำคัญ	มติ/ข้อเสนอแนะและข้อสั่งการ
<p>วาระก่อนการประชุม</p> <p>๑. มอบช่อดอกไม้แสดงความยินดีกับผู้ที่ได้รับตำแหน่ง</p>	<p>กลุ่มงานบริหารทรัพยากรบุคคล</p> <p>นายกมล กัญญาประสิทธิ์ นายแพทย์สาธารณสุขจังหวัดเพชรบูรณ์ มอบช่อดอกไม้แสดงความยินดีกับผู้ที่ได้รับตำแหน่ง ดังนี้</p> <ul style="list-style-type: none"> - นายนาวิ นุชชม ได้รับตำแหน่ง นักจัดการงานทั่วไปชำนาญการพิเศษ - นางสาวกรรณิกา สหเมธาพัฒน์ ได้รับตำแหน่ง นักวิชาการสาธารณสุขชำนาญการพิเศษ <p>ชมรมหัวหน้ากลุ่มงานบริหาร จังหวัดเพชรบูรณ์ มอบช่อดอกไม้แสดงความยินดีกับ นายนาวิ นุชชม ในโอกาสที่ได้รับตำแหน่ง นักจัดการงานทั่วไปชำนาญการพิเศษ</p>	
<p>๒. มอบเกียรติบัตรการพัฒนาครูฝึก สมาร์ท อสม. และ อสม. หมอประจำบ้าน</p>	<p>กลุ่มงานพัฒนาคุณภาพและรูปแบบบริการ</p> <p>นายกมล กัญญาประสิทธิ์ นายแพทย์สาธารณสุขจังหวัดเพชรบูรณ์ มอบป้ายเกียรติบัตรการพัฒนาเป็นครูฝึก สมาร์ท อสม. และ อสม. หมอประจำบ้าน จากการประชุมเชิงปฏิบัติการ เพื่อพัฒนาครูฝึก สมาร์ท อสม. และ อสม. หมอประจำบ้าน ผ่านระบบทางไกล ในวันที่ ๑๗ - ๑๘ มกราคม ๒๕๖๕ ณ ห้องประชุม ๕ ชั้น ๙ กรมสนับสนุนบริการสุขภาพ และผ่านระบบออนไลน์ Webex Meetings โดยมีผู้ผ่านการอบรม และได้รับเกียรติบัตร ดังต่อไปนี้</p> <ol style="list-style-type: none"> ๑. นายศิริชัย แก้วพวงคำ สำนักงานสาธารณสุขจังหวัดเพชรบูรณ์ ๒. นางสุรีพร มาสีจันทร์ สำนักงานสาธารณสุขอำเภอเขาค้อ ๓. นายทรงพล บุญเที่ยงตรง สำนักงานสาธารณสุขอำเภอบึงสามพัน ๔. นางสาวอังคณา ทองโกมุท สำนักงานสาธารณสุขอำเภอชนแดน 	
<p>๓. มอบเกียรติบัตรการประกวด อสม. ดีเด่นระดับ จังหวัด ประจำปี ๒๕๖๕</p>	<p>กลุ่มงานพัฒนาคุณภาพและรูปแบบบริการ</p> <p>นายกมล กัญญาประสิทธิ์ นายแพทย์สาธารณสุขจังหวัดเพชรบูรณ์ มอบเกียรติบัตรการประกวด อสม. ดีเด่นระดับจังหวัด ประจำปี ๒๕๖๕ จากการดำเนินการคัดเลือกอาสาสมัครสาธารณสุขประจำหมู่บ้าน (อสม.) ดีเด่นระดับจังหวัด ประจำปี ๒๕๖๕ ระหว่างวันที่ ๗ - ๙ ธันวาคม ๒๕๖๔ และวันที่ ๑๓ - ๑๕ ธันวาคม ๒๕๖๔ มี อสม. ดีเด่น ที่ผ่านการคัดเลือก อสม. ดีเด่น ๑๒ สาขา ปีงบประมาณ ๒๕๖๕ ดังนี้</p>	

เรื่อง	สรุปสาระสำคัญ					มติ/ข้อเสนอแนะและข้อสั่งการ																																																												
๓. มอบเกียรติบัตรการประกวด อสม. ดีเด่นระดับ จังหวัด ประจำปี ๒๕๖๕ (ต่อ)	๑. สาขาการเฝ้าระวังป้องกันและควบคุมโรคติดต่อ <table border="1" data-bbox="506 193 1715 416"> <thead> <tr> <th>ชื่อ - สกุล</th> <th>สาขา</th> <th>รพ.สต.</th> <th>อำเภอ</th> <th>อันดับที่</th> </tr> </thead> <tbody> <tr> <td>นายทองไล่ นวลนิล</td> <td>การเฝ้าระวังป้องกันและควบคุมโรคติดต่อ</td> <td>สงเปลือย</td> <td>ห่มเกล้า</td> <td>๑</td> </tr> <tr> <td>นางนิภาวิทย์ กองแก้ว</td> <td>การเฝ้าระวังป้องกันและควบคุมโรคติดต่อ</td> <td>เกษมสุข</td> <td>หนองไผ่</td> <td>๒</td> </tr> <tr> <td>นายไขจู แซ่ซ่ง</td> <td>การเฝ้าระวังป้องกันและควบคุมโรคติดต่อ</td> <td>เข็กน้อย</td> <td>เขาค้อ</td> <td>๓</td> </tr> </tbody> </table> ๒. สาขาการควบคุมป้องกันโรคไม่ติดต่อ <table border="1" data-bbox="506 464 1715 667"> <thead> <tr> <th>ชื่อ - สกุล</th> <th>สาขา</th> <th>รพ.สต.</th> <th>อำเภอ</th> <th>อันดับที่</th> </tr> </thead> <tbody> <tr> <td>นางหนูจิ้น ขาพรหมมา</td> <td>การควบคุมป้องกันโรคไม่ติดต่อ</td> <td>โคกปรัง</td> <td>วิเชียรบุรี</td> <td>๑</td> </tr> <tr> <td>นางศศิ์กร แก้วเนตร</td> <td>การควบคุมป้องกันโรคไม่ติดต่อ</td> <td>ห้วยโป่ง</td> <td>หนองไผ่</td> <td>๒</td> </tr> <tr> <td>นางรাত্রี จันทร์จอม</td> <td>การควบคุมป้องกันโรคไม่ติดต่อ</td> <td>บ้านเนิน</td> <td>ห่มเกล้า</td> <td>๓</td> </tr> </tbody> </table>					ชื่อ - สกุล	สาขา	รพ.สต.	อำเภอ	อันดับที่	นายทองไล่ นวลนิล	การเฝ้าระวังป้องกันและควบคุมโรคติดต่อ	สงเปลือย	ห่มเกล้า	๑	นางนิภาวิทย์ กองแก้ว	การเฝ้าระวังป้องกันและควบคุมโรคติดต่อ	เกษมสุข	หนองไผ่	๒	นายไขจู แซ่ซ่ง	การเฝ้าระวังป้องกันและควบคุมโรคติดต่อ	เข็กน้อย	เขาค้อ	๓	ชื่อ - สกุล	สาขา	รพ.สต.	อำเภอ	อันดับที่	นางหนูจิ้น ขาพรหมมา	การควบคุมป้องกันโรคไม่ติดต่อ	โคกปรัง	วิเชียรบุรี	๑	นางศศิ์กร แก้วเนตร	การควบคุมป้องกันโรคไม่ติดต่อ	ห้วยโป่ง	หนองไผ่	๒	นางรাত্রี จันทร์จอม	การควบคุมป้องกันโรคไม่ติดต่อ	บ้านเนิน	ห่มเกล้า	๓																					
ชื่อ - สกุล	สาขา	รพ.สต.	อำเภอ	อันดับที่																																																														
นายทองไล่ นวลนิล	การเฝ้าระวังป้องกันและควบคุมโรคติดต่อ	สงเปลือย	ห่มเกล้า	๑																																																														
นางนิภาวิทย์ กองแก้ว	การเฝ้าระวังป้องกันและควบคุมโรคติดต่อ	เกษมสุข	หนองไผ่	๒																																																														
นายไขจู แซ่ซ่ง	การเฝ้าระวังป้องกันและควบคุมโรคติดต่อ	เข็กน้อย	เขาค้อ	๓																																																														
ชื่อ - สกุล	สาขา	รพ.สต.	อำเภอ	อันดับที่																																																														
นางหนูจิ้น ขาพรหมมา	การควบคุมป้องกันโรคไม่ติดต่อ	โคกปรัง	วิเชียรบุรี	๑																																																														
นางศศิ์กร แก้วเนตร	การควบคุมป้องกันโรคไม่ติดต่อ	ห้วยโป่ง	หนองไผ่	๒																																																														
นางรাত্রี จันทร์จอม	การควบคุมป้องกันโรคไม่ติดต่อ	บ้านเนิน	ห่มเกล้า	๓																																																														
	๓. สาขาการป้องกันและแก้ไขปัญหาเอดส์ในชุมชน <table border="1" data-bbox="506 715 1715 922"> <thead> <tr> <th>ชื่อ - สกุล</th> <th>สาขา</th> <th>รพ.สต.</th> <th>อำเภอ</th> <th>อันดับที่</th> </tr> </thead> <tbody> <tr> <td>น.ส.พัชฎา ชาเคน</td> <td>การป้องกันและแก้ไขปัญหาเอดส์ในชุมชน</td> <td>บ้านเนิน</td> <td>ห่มเกล้า</td> <td>๑</td> </tr> <tr> <td>นายจิม ศรีเจริญ</td> <td>การป้องกันและแก้ไขปัญหาเอดส์ในชุมชน</td> <td>วังวัด</td> <td>วิเชียรบุรี</td> <td>๒</td> </tr> <tr> <td>นางพัทธนันท์ มีคล้าย</td> <td>การป้องกันและแก้ไขปัญหาเอดส์ในชุมชน</td> <td>ชัยบอน</td> <td>บึงสามพัน</td> <td>๓</td> </tr> </tbody> </table> ๔. สาขาการคุ้มครองผู้บริโภคด้านสุขภาพ <table border="1" data-bbox="506 970 1715 1177"> <thead> <tr> <th>ชื่อ - สกุล</th> <th>สาขา</th> <th>รพ.สต.</th> <th>อำเภอ</th> <th>อันดับที่</th> </tr> </thead> <tbody> <tr> <td>นางวรรณมา กางกรณ</td> <td>การคุ้มครองผู้บริโภคด้านสุขภาพ</td> <td>ชัยสมพงษ์</td> <td>บึงสามพัน</td> <td>๑</td> </tr> <tr> <td>นางเอื้องน้อย ทะยะ</td> <td>การคุ้มครองผู้บริโภคด้านสุขภาพ</td> <td>โคกมน</td> <td>น้ำหนาว</td> <td>๒</td> </tr> <tr> <td>นางสวาด หาญชัย</td> <td>การคุ้มครองผู้บริโภคด้านสุขภาพ</td> <td>ป่าคา</td> <td>เขาค้อ</td> <td>๓</td> </tr> </tbody> </table> ๕. สาขาการส่งเสริมสุขภาพ <table border="1" data-bbox="506 1225 1715 1433"> <thead> <tr> <th>ชื่อ - สกุล</th> <th>สาขา</th> <th>รพ.สต.</th> <th>อำเภอ</th> <th>อันดับที่</th> </tr> </thead> <tbody> <tr> <td>นางอรรรรณ พรหมเจริญ</td> <td>การส่งเสริมสุขภาพ</td> <td>ชัยบอน</td> <td>บึงสามพัน</td> <td>๑</td> </tr> <tr> <td>นางเกษร จันทร์แดง</td> <td>การส่งเสริมสุขภาพ</td> <td>ห้วยหอย</td> <td>ห่มเกล้า</td> <td>๒</td> </tr> <tr> <td>นางเฉลียว ศรีเรืองเดช</td> <td>การส่งเสริมสุขภาพ</td> <td>อิสานสามัคคี</td> <td>หนองไผ่</td> <td>๓</td> </tr> </tbody> </table>					ชื่อ - สกุล	สาขา	รพ.สต.	อำเภอ	อันดับที่	น.ส.พัชฎา ชาเคน	การป้องกันและแก้ไขปัญหาเอดส์ในชุมชน	บ้านเนิน	ห่มเกล้า	๑	นายจิม ศรีเจริญ	การป้องกันและแก้ไขปัญหาเอดส์ในชุมชน	วังวัด	วิเชียรบุรี	๒	นางพัทธนันท์ มีคล้าย	การป้องกันและแก้ไขปัญหาเอดส์ในชุมชน	ชัยบอน	บึงสามพัน	๓	ชื่อ - สกุล	สาขา	รพ.สต.	อำเภอ	อันดับที่	นางวรรณมา กางกรณ	การคุ้มครองผู้บริโภคด้านสุขภาพ	ชัยสมพงษ์	บึงสามพัน	๑	นางเอื้องน้อย ทะยะ	การคุ้มครองผู้บริโภคด้านสุขภาพ	โคกมน	น้ำหนาว	๒	นางสวาด หาญชัย	การคุ้มครองผู้บริโภคด้านสุขภาพ	ป่าคา	เขาค้อ	๓	ชื่อ - สกุล	สาขา	รพ.สต.	อำเภอ	อันดับที่	นางอรรรรณ พรหมเจริญ	การส่งเสริมสุขภาพ	ชัยบอน	บึงสามพัน	๑	นางเกษร จันทร์แดง	การส่งเสริมสุขภาพ	ห้วยหอย	ห่มเกล้า	๒	นางเฉลียว ศรีเรืองเดช	การส่งเสริมสุขภาพ	อิสานสามัคคี	หนองไผ่	๓	
ชื่อ - สกุล	สาขา	รพ.สต.	อำเภอ	อันดับที่																																																														
น.ส.พัชฎา ชาเคน	การป้องกันและแก้ไขปัญหาเอดส์ในชุมชน	บ้านเนิน	ห่มเกล้า	๑																																																														
นายจิม ศรีเจริญ	การป้องกันและแก้ไขปัญหาเอดส์ในชุมชน	วังวัด	วิเชียรบุรี	๒																																																														
นางพัทธนันท์ มีคล้าย	การป้องกันและแก้ไขปัญหาเอดส์ในชุมชน	ชัยบอน	บึงสามพัน	๓																																																														
ชื่อ - สกุล	สาขา	รพ.สต.	อำเภอ	อันดับที่																																																														
นางวรรณมา กางกรณ	การคุ้มครองผู้บริโภคด้านสุขภาพ	ชัยสมพงษ์	บึงสามพัน	๑																																																														
นางเอื้องน้อย ทะยะ	การคุ้มครองผู้บริโภคด้านสุขภาพ	โคกมน	น้ำหนาว	๒																																																														
นางสวาด หาญชัย	การคุ้มครองผู้บริโภคด้านสุขภาพ	ป่าคา	เขาค้อ	๓																																																														
ชื่อ - สกุล	สาขา	รพ.สต.	อำเภอ	อันดับที่																																																														
นางอรรรรณ พรหมเจริญ	การส่งเสริมสุขภาพ	ชัยบอน	บึงสามพัน	๑																																																														
นางเกษร จันทร์แดง	การส่งเสริมสุขภาพ	ห้วยหอย	ห่มเกล้า	๒																																																														
นางเฉลียว ศรีเรืองเดช	การส่งเสริมสุขภาพ	อิสานสามัคคี	หนองไผ่	๓																																																														

เรื่อง	สรุปสาระสำคัญ					มติ/ข้อเสนอแนะและข้อสั่งการ	
๓. มอบเกียรติบัตรการประกวด อสม. ดีเด่นระดับ จังหวัด ประจำปี ๒๕๖๕ (ต่อ)	๖. สาขานมแม่และอนามัยแม่และเด็ก						
	ชื่อ - สกุล	สาขา	รพ.สต.	อำเภอ	อันดับที่		
	นางธวัลรัตน์ กอนตน	นมแม่และอนามัยแม่และเด็ก	บ้านเนิน	หล่มเก่า	๑		
	นางนงนุช กาศโอสถ	นมแม่และอนามัยแม่และเด็ก	ศาลาลาย	ชนแดน	๒		
	นางอุบลรัตน์ คำกาย	นมแม่และอนามัยแม่และเด็ก	นาเฉลียง	หนองไผ่	๓		
	๗. สาขาทันตสุขภาพ						
	ชื่อ - สกุล	สาขา	รพ.สต.	อำเภอ	อันดับที่		
	นางจิตติภา พลวงค์	ทันตสุขภาพ	บ่อไทย	หนองไผ่	๑		
	นายประพันธ์ สุบิน	ทันตสุขภาพ	รพ.วิเชียรบุรี	วิเชียรบุรี	๒		
	นางสาวฐานิตา จันทร์ขำ	ทันตสุขภาพ	ลาดแค	ชนแดน	๓		
	๘. สาขาการป้องกันและแก้ไขปัญหาหายาเสพติดในชุมชน						
	ชื่อ - สกุล	สาขา	รพ.สต.	อำเภอ	อันดับที่		
	นายอำนาจ คำคุณเมือง	สาขาการป้องกันและแก้ไขปัญหาหายาเสพติดในชุมชน	วังวัด	วิเชียรบุรี	๑		
	นางสมภาร นันตา	สาขาการป้องกันและแก้ไขปัญหาหายาเสพติดในชุมชน	นายาว	เขาค้อ	๒		
	นายรณยุทธ บุญสมปอง	สาขาการป้องกันและแก้ไขปัญหาหายาเสพติดในชุมชน	ตะกุดไร	ชนแดน	๓		
๙. สาขาสุขภาพจิตชุมชน							
ชื่อ - สกุล	สาขา	รพ.สต.	อำเภอ	อันดับที่			
นางนันทพร เคนสี	สุขภาพจิตชุมชน	นาขำ	หล่มเก่า	๑			
นางกวีสา เทียนแจ่ม	สุขภาพจิตชุมชน	วังพิกุล	บึงสามพัน	๒			
นางศุภลักษณ์ เวชกามา	สุขภาพจิตชุมชน	โคกสำราญ	ชนแดน	๓			
๑๐. สาขาการจัดการสุขภาพชุมชนและอนามัยสิ่งแวดล้อม							
ชื่อ - สกุล	สาขา	รพ.สต.	อำเภอ	อันดับที่			
นางจรรยา บุญเหมาะ	การจัดการสุขภาพชุมชนและอนามัยสิ่งแวดล้อม	หล่มเก่า	หล่มเก่า	๑			
นายวิโรจน์ ทองเปรม	การจัดการสุขภาพชุมชนและอนามัยสิ่งแวดล้อม	วังวัด	วิเชียรบุรี	๒			
นางพิกุล แสนวอ	การจัดการสุขภาพชุมชนและอนามัยสิ่งแวดล้อม	เพชรละคร	หนองไผ่	๓			

เรื่อง	สรุปสาระสำคัญ	มติ/ข้อเสนอแนะและข้อสั่งการ																																			
<p>๓. มอบเกียรติบัตรการประกวด อสม. ดีเด่นระดับ จังหวัด ประจำปี ๒๕๖๕ (ต่อ)</p>	<p>๑๑. สาขาการบริการใน ศสมช.และการสร้างหลักประกันสุขภาพ</p> <table border="1" data-bbox="510 201 1727 344"> <thead> <tr> <th>ชื่อ - สกุล</th> <th>สาขา</th> <th>รพ.สต.</th> <th>อำเภอ</th> <th>อันดับที่</th> </tr> </thead> <tbody> <tr> <td>นายคำปล อินทสร้อย</td> <td>การบริการใน ศสมช.และการสร้างหลักประกันสุขภาพ</td> <td>รพ.บึงสามพัน</td> <td>บึงสามพัน</td> <td>๑</td> </tr> <tr> <td>นางสายฝน พรหมสมบุญ</td> <td>การบริการใน ศสมช.และการสร้างหลักประกันสุขภาพ</td> <td>บ่อไร่</td> <td>วิเชียรบุรี</td> <td>๒</td> </tr> </tbody> </table> <p>๑๒. สาขาภูมิปัญญาท้องถิ่นด้านสุขภาพ</p> <table border="1" data-bbox="510 392 1727 571"> <thead> <tr> <th>ชื่อ - สกุล</th> <th>สาขา</th> <th>รพ.สต.</th> <th>อำเภอ</th> <th>อันดับที่</th> </tr> </thead> <tbody> <tr> <td>นางสำอางค์ ธรรมวงษ์ศรี</td> <td>ภูมิปัญญาท้องถิ่นด้านสุขภาพ</td> <td>เนินเสรี</td> <td>บึงสามพัน</td> <td>๑</td> </tr> <tr> <td>นางสำเรียง สอนหลาย</td> <td>ภูมิปัญญาท้องถิ่นด้านสุขภาพ</td> <td>สงเปลือย</td> <td>ห่มเกล้า</td> <td>๒</td> </tr> <tr> <td>นายแสวง พรหมเสื่อ</td> <td>ภูมิปัญญาท้องถิ่นด้านสุขภาพ</td> <td>ปungคล้า</td> <td>ชนแดน</td> <td>๓</td> </tr> </tbody> </table>	ชื่อ - สกุล	สาขา	รพ.สต.	อำเภอ	อันดับที่	นายคำปล อินทสร้อย	การบริการใน ศสมช.และการสร้างหลักประกันสุขภาพ	รพ.บึงสามพัน	บึงสามพัน	๑	นางสายฝน พรหมสมบุญ	การบริการใน ศสมช.และการสร้างหลักประกันสุขภาพ	บ่อไร่	วิเชียรบุรี	๒	ชื่อ - สกุล	สาขา	รพ.สต.	อำเภอ	อันดับที่	นางสำอางค์ ธรรมวงษ์ศรี	ภูมิปัญญาท้องถิ่นด้านสุขภาพ	เนินเสรี	บึงสามพัน	๑	นางสำเรียง สอนหลาย	ภูมิปัญญาท้องถิ่นด้านสุขภาพ	สงเปลือย	ห่มเกล้า	๒	นายแสวง พรหมเสื่อ	ภูมิปัญญาท้องถิ่นด้านสุขภาพ	ปungคล้า	ชนแดน	๓	
ชื่อ - สกุล	สาขา	รพ.สต.	อำเภอ	อันดับที่																																	
นายคำปล อินทสร้อย	การบริการใน ศสมช.และการสร้างหลักประกันสุขภาพ	รพ.บึงสามพัน	บึงสามพัน	๑																																	
นางสายฝน พรหมสมบุญ	การบริการใน ศสมช.และการสร้างหลักประกันสุขภาพ	บ่อไร่	วิเชียรบุรี	๒																																	
ชื่อ - สกุล	สาขา	รพ.สต.	อำเภอ	อันดับที่																																	
นางสำอางค์ ธรรมวงษ์ศรี	ภูมิปัญญาท้องถิ่นด้านสุขภาพ	เนินเสรี	บึงสามพัน	๑																																	
นางสำเรียง สอนหลาย	ภูมิปัญญาท้องถิ่นด้านสุขภาพ	สงเปลือย	ห่มเกล้า	๒																																	
นายแสวง พรหมเสื่อ	ภูมิปัญญาท้องถิ่นด้านสุขภาพ	ปungคล้า	ชนแดน	๓																																	
<p>๔. มอบใบประกาศนียบัตร โครงการก้าวทำใจ</p>	<p>กลุ่มงานส่งเสริมสุขภาพ นายกมล กัญญาประสิทธิ์ นายแพทย์สาธารณสุขจังหวัดเพชรบูรณ์ มอบใบประกาศนียบัตร โครงการก้าวทำใจ ตามที่กรมอนามัย กระทรวงสาธารณสุข มีนโยบายส่งเสริมสุขภาพให้ประชาชนมีกิจกรรมทางกายที่เพียงพอ เหมาะสม มีการขับเคลื่อนและส่งเสริมกิจกรรมกิจกรรมก้าวทำใจ Season ๓ เริ่มต้นวันที่ ๑๕ กุมภาพันธ์ ๒๕๖๔ และสิ้นสุดวันที่ ๒๐ สิงหาคม ๒๕๖๔ ผู้ที่พิชิต ๑๐๐ วัน ๑๐๐ กิโลเมตร มีผลแคลอรีการออกกำลังกาย มากที่สุด ดังต่อไปนี้</p> <ol style="list-style-type: none"> ๑. นางสาววรรณฤดี เมืองอินทร์ ๒. นางพุดสดี จันทร์เหม ๓. นายวีรพงษ์ ปิ่นเมือง ๔. นางบัวไล นามเกต ๕. นางสาววิชชุดา วิชชาชัย ๖. นางพยอม เพชรบุรณิน ๗. นายวัชรระ สังกรณี ๘. นางสมธิดา เปียร์ดี ๙. นางศนิชชญา คนมาก ๑๐. นางพัชรินทร์ สมศักดิ์ ๑๑. นางสาวรสสุคนธ์ ตาคะ 																																				

เรื่อง	สรุปสาระสำคัญ	มติ/ข้อเสนอแนะและข้อสั่งการ
๑. ประธานแจ้งให้ที่ประชุมทราบ	<p>นายกมล กัญญาประสิทธิ์ นายแพทย์สาธารณสุขจังหวัดเพชรบูรณ์ กล่าวเปิดการประชุม และแจ้งที่ประชุมดังนี้</p> <p>๑) จากการประชุม EOC เขตสุขภาพที่ ๒ วันที่ ๑ มีนาคม ๒๕๖๕ ผู้ตรวจราชการกระทรวงสาธารณสุข เขตสุขภาพที่ ๒ แจ้งนโยบายสำคัญในการดำเนินงาน COVID - 19 ดังนี้</p> <ul style="list-style-type: none"> - เจอ จ่าย จบ เป็นแนวทางการรักษาโรค COVID - 19 ในปัจจุบัน - ATK ในกลุ่ม High Risk บางสถาบันมี False Positive มากถึง ๓๐% ให้ทบทวนนิยาม High Risk และ Low Risk ใหม่ - การฉีดวัคซีน เน้น Booster เข็ม ๓ จังหวัดเพชรบูรณ์ฉีดไปแล้ว ๒๓.๖๓% ซึ่ง สคร. ๒ พิษณุโลก แจ้งการยกระดับการระบาดของเชื้อ COVID - 19 เป็นระดับ ๔ พบการระบาดของเชื้อโอมิครอน ๑๐๐% แล้ว - สัดส่วน HI + CI ต่อ Hospital จังหวัดเพชรบูรณ์ อยู่ที่ ๑๑ : ๑ <p>๒) จากการประชุมคณะกรรมการเขตสุขภาพที่ ๒ วันที่ ๒๑ กุมภาพันธ์ ๒๕๖๕ มีประเด็นสำคัญ ดังนี้</p> <ul style="list-style-type: none"> - การดำเนินการงบประมาณ ซึ่งจังหวัดเพชรบูรณ์มี ๓ แห่ง ที่ถูกติดตามการเบิกจ่าย ได้แก่ รพ.สต.ท่าโรง อำเภอลำทับยายหนู รพ.หล่มสัก และ รพ.เพชรบูรณ์ - Service Plan ตรวจสุขภาพ จังหวัดเพชรบูรณ์มีผลการดำเนินงานค่อนข้างน้อย ขอความร่วมมือผู้บริหารทุกแห่งเร่งรัดดำเนินการ ๓) การประชุมหัวหน้าส่วนราชการ จังหวัดเพชรบูรณ์ เลื่อนการประชุมไปเป็นวันที่ ๒ มีนาคม ๒๕๖๕ เนื่องจากผู้ว่าราชการจังหวัดเพชรบูรณ์ติดราชการที่จังหวัดเชียงใหม่ 	<p>รับทราบ</p> <p>รับทราบ</p> <p>รับทราบ</p>
๒. เรื่องรับรองรายงานการประชุมครั้งที่ ๑/๒๕๖๕	<p>ฝ่ายเลขานุการฯ ได้จัดส่งรายงานการประชุมครั้งที่ ๑/๒๕๖๕ ประชุมวันที่ ๒๘ มกราคม ๒๕๖๕ ให้ห้องประชุม ตามหนังสือจังหวัดเพชรบูรณ์ ที่ พช๐๐๓๒.๐๐๒/ว๕๗๐ หนังสือสำนักงานสาธารณสุขจังหวัดเพชรบูรณ์ ที่ พช๐๐๓๒.๐๐๒/ว๕๗๑ และบันทึกข้อความ ที่ พช๐๐๓๒.๐๐๒/ว๕๖๙ ลงวันที่ ๑๔ กุมภาพันธ์ ๒๕๖๕ ซึ่งไม่มีผู้ใดแจ้งแก้ไข จึงขอให้ที่ประชุมพิจารณาและรับรองรายงานการประชุมต่อไป</p>	<p>รับรองรายงานการประชุมโดยไม่มี การแก้ไข</p>
๓. เรื่องสืบเนื่องฯ	ไม่มี	
๔ เรื่องแจ้งเพื่อทราบ		

เรื่อง	สรุปสาระสำคัญ	มติ/ข้อเสนอแนะและข้อสั่งการ
<p>๔.๑ เรื่องจากผู้อำนวยการโรงพยาบาลทั่วไป / รองนายแพทย์สาธารณสุขจังหวัด</p>	<p>นางวิจิตรา แพงชะ รองนายแพทย์สาธารณสุขจังหวัด ด้านเวชกรรมป้องกัน (๑) แจ้งว่า การบริหารวัคซีน COVID – 19 เดือน มีนาคม ๒๕๖๕ จังหวัดมีวัคซีนคงเหลือที่ต้องใช้ในเดือน มีนาคม ๒๕๖๕ ได้แก่ วัคซีน Astrazeneca จำนวน ๒,๘๐๐ Vial ขอให้ทุกอำเภอดูข้อมูลคลังวัคซีนของตนเองและบริหารจัดการใช้วัคซีนให้ทันเวลา ส่วนวัคซีน Pfizer มีการจัดสรรมาสัปดาห์ละ ๑ ครั้ง และมีช่วงเวลาหมดอายุของวัคซีนตามลำดับ การบริหารจัดการวัคซีนให้เป็นไปอย่างมีประสิทธิภาพ การดำเนินการฉีดวัคซีนให้เน้นเชิงรุก โดยให้ รพ.สต. ดำเนินการฉีดวัคซีนในพื้นที่ ในส่วนของกลุ่มผู้ป่วยโรคเรื้อรังที่มารับบริการที่โรงพยาบาล หากมีให้แพทย์ให้คำแนะนำและเชิญชวน ก็มีแนวโน้มที่จะยอมฉีดวัคซีน</p>	<p>รับทราบ</p>
<p>๔.๑ เรื่องจากผู้อำนวยการโรงพยาบาลทั่วไป / รองนายแพทย์สาธารณสุขจังหวัด</p>	<p>นายธีรพจน์ พิภน้อย รองนายแพทย์สาธารณสุขจังหวัด ด้านเวชกรรมป้องกัน (๒) ลำดับที่ ๑ แจ้งว่า สืบเนื่องจากการตรวจราชการ ฯ รอบที่ ๑ ประจำปี ๒๕๖๕ จังหวัดเพชรบูรณ์ ประเด็นข้อสั่งการของผู้ตรวจราชการ ฯ เรื่อง Hepatitis C ให้เพิ่มเป้าหมายการคัดกรองให้ได้มากขึ้น ร้อยละ ๘๐ ทั้งในส่วนของโรงพยาบาล และรพ.สต. และจากการลงพื้นที่ที่เทศบาลติดตามผลการดำเนินงานของอำเภอ ทำให้ได้ทราบแนวทางการดำเนินงานที่ช่วยเพิ่มการคัดกรองให้มากขึ้น ดังนี้</p> <ul style="list-style-type: none"> - รพ.สต. มี ๓ แนวทาง ได้แก่ ๑) เชิญกลุ่มเป้าหมายมารับการคัดกรอง Hep C ที่ รพ.สต. ๒) หากกลุ่มเป้าหมายไม่มาคัดกรองตามที่เชิญ ให้เข้าไปทำประชาคมหมู่บ้านเพื่อทำการคัดกรองในชุมชน ๓) หากดำเนินการตามข้อ ๑ และ ๒ แล้ว กลุ่มเป้าหมายยังไม่มาคัดกรอง ให้ลงพื้นที่ไปที่บ้านของกลุ่มเป้าหมายดังกล่าว เพื่อทำการคัดกรอง <p>ทั้งนี้ แนวทางเพิ่มเติมคือการเพิ่มศักยภาพให้ อสม. ช่วยทำการคัดกรองจะทำให้เพิ่มการคัดกรองได้</p> <ul style="list-style-type: none"> - โรงพยาบาล มีแนวทางคือ นำรายชื่อกลุ่มเป้าหมายลิงค์เข้ากับระบบ Host XP และเมื่อกลุ่มเป้าหมายเข้ามาใช้บริการที่โรงพยาบาล จะแสดง Pop up ระบุว่าเป้าหมายการคัดกรอง Hep C โดยบูรณาการร่วมกับแผนกต่างๆ เช่น งาน NCD OPD ให้ประสานการดำเนินการ ตรวจสอบแจ้งรายชื่อกลุ่มเป้าหมายก่อนการคัดกรองก่อนที่จะมีการเจาะเลือดตรวจ ในส่วนของ PCU สามารถดำเนินการคัดกรองเชิงรุก หรือจัดทำแผนการคัดกรองในสถานประกอบการใหญ่ๆ 	<p>รับทราบ</p>
<p>๔.๑ เรื่องจากผู้อำนวยการโรงพยาบาลทั่วไป / รองนายแพทย์สาธารณสุขจังหวัด</p>	<p>นายศุภสิทธิ์ สุชี รองนายแพทย์สาธารณสุขจังหวัด ด้านเวชกรรมป้องกัน (๒) ลำดับที่ ๒ แจ้งว่า ประเด็นการตรวจราชการ TB ลดตาย ลดป่วย หลังจากการตรวจราชการ ฯ รอบที่ ๑ ประจำปี ๒๕๖๕ จังหวัดเพชรบูรณ์ มีประเด็นสำคัญคือ Death TB ซึ่งจะมีการประชุมในวันที่ ๑๐ มีนาคม ๒๕๖๕ เพื่อทบทวนสาเหตุการเสียชีวิต Death Case Conference รวมถึง Fast Track Chest X-ray จะมีการจัดทำ Flow การดำเนินงาน หากแล้วเสร็จก็จะได้นำเสนอให้ทุก รพ. รับทราบต่อไป ทั้งนี้ ขอความร่วมมือผู้บริหารระดับ X-ray</p>	<p>รับทราบ</p>

เรื่อง	สรุปสาระสำคัญ	มติ/ข้อเสนอแนะและข้อสั่งการ
<p>๔.๑ เรื่องจากผู้อำนวยการโรงพยาบาลทั่วไป / รองนายแพทย์สาธารณสุขจังหวัด</p>	<p>ให้มีการ นำ Chest X-ray เข้าสู่ระบบ AI เพื่อให้มีข้อมูลเข้าไปในระบบ ซึ่งได้แจ้ง Username Password ให้กับ รพ. ทุกแห่งทราบแล้ว และขอความร่วมมือในการบันทึกข้อมูล ๗ กลุ่มเสี่ยง เข้าไปในระบบ NTIP เพื่อให้ทราบว่า Chest X-ray เท่าไหร่ และมีผลผิดปกติเท่าไร</p> <p>**นางวิจิตรา แพงชะ รองนายแพทย์สาธารณสุขจังหวัด ด้านเวชกรรมป้องกัน (๑) แจ้งเพิ่มเติมว่า ระบบ AI ของจังหวัดเพชรบูรณ์จะหมดสัญญาในเดือน มีนาคม ๒๕๖๕ หากจะดำเนินการต่อเนื่องทุกอำเภอ จะต้องทำการต่อสัญญาเอง เพื่อให้การดำเนินงานต่อเนื่องและเป็นประโยชน์ในภาพรวมจังหวัด</p> <p>**นายกอบชัย จิรชาญชัย ผู้อำนวยการโรงพยาบาลวิเชียรบุรี แจ้งเพิ่มเติมว่า หากมีการประชุม Conference ของจังหวัดเพชรบูรณ์ อยากให้มีการพูดคุยถึงประเด็นการเลือกสูตรยา TB เนื่องจากจังหวัดเพชรบูรณ์มีปัญหาการนำผู้ป่วยเข้าระบบรักษาซ้ำ ผู้ป่วยส่วนใหญ่มีอาการรุนแรง มีโรคร่วม และสภาพร่างกายไม่แข็งแรง เมื่อมารับการรักษาและได้รับยา ๔ เดือน แบบสูตรเข้มข้น พบว่ามีโอกาสเสียชีวิต เยื่อหุ้มสมองอักเสบ หากมีการปรับสูตรยาให้มีความเหมาะสมมากขึ้น อาจจะช่วยลดโอกาสในการเสียชีวิตของผู้ป่วยได้</p>	<p>รับทราบ</p> <p>รับทราบ</p> <p>รับทราบ</p>
<p>๔.๑ เรื่องจากผู้อำนวยการโรงพยาบาลทั่วไป / รองนายแพทย์สาธารณสุขจังหวัด</p>	<p>นายพรสิทธิ์ ศรีสุข รองนายแพทย์สาธารณสุขจังหวัด ด้านส่งเสริมพัฒนา แจ้งว่า คลินิกตรวจสุขภาพ ผลการดำเนินงานของจังหวัดเพชรบูรณ์ น้อยที่สุดในเขตสุขภาพที่ ๒ จึงขอเน้นย้ำให้ผู้อำนวยการโรงพยาบาล และสาธารณสุขอำเภอ ให้ความสำคัญกับการตรวจสุขภาพบุคลากรในหน่วยงาน เพื่อเพิ่มผลการดำเนินงาน และช่วยลดการเจ็บป่วยและเสียชีวิตของบุคลากรได้</p>	<p>รับทราบ</p>
<p>๔.๑ เรื่องจากผู้อำนวยการโรงพยาบาลทั่วไป / รองนายแพทย์สาธารณสุขจังหวัด</p>	<p>นายติลก อ่อนลา รองนายแพทย์สาธารณสุขจังหวัด ด้านบริหาร แจ้งว่า การแจ้งหนังสือด่วนที่สุด ที่ สธ ๐๒๐๖.๐๘.๐๘/ว ๙๘ ลงวันที่ ๔ กุมภาพันธ์ ๒๕๖๕ เรื่อง การให้ดำเนินการจัดซื้อจัดจ้างกรณีปกติไม่เร่งด่วน ที่วงเงิน ๕๐๐,๐๐๐ บาท ไม่เกิน ๕,๐๐๐,๐๐๐ บาท ซึ่งให้ดำเนินการจัดซื้อจัดจ้างตามพระราชบัญญัติการจัดซื้อจัดจ้าง และการบริหารพัสดุภาครัฐ พ.ศ. ๒๕๖๐ ซึ่งเดิมมีหนังสือด่วนที่สุด ที่ กค (กวจ ๐๔๐๕.๒/ว ๑๑๕ ลงวันที่ ๒๗ มีนาคม ๒๕๖๓ เป็นกรณีการจัดซื้อจัดจ้าง ยา เวชภัณฑ์ และ อุปกรณ์ที่จำเป็นเกี่ยวกับการควบคุมป้องกันโรคติดเชื้อไวรัสโคโรนา ๒๐๑๙ กรณีเร่งด่วน ดังนั้นหากไม่มีกรณีเร่งด่วนจริง ให้ดำเนินการจัดซื้อจัดจ้างกรณีปกติไม่เร่งด่วน ตามหนังสือที่แจ้งไปข้างต้น ยกเว้นหากมีกรณีเร่งด่วนจริงๆ ที่ต้องดำเนินการ ให้รายงานผู้บังคับบัญชาก่อนดำเนินการ</p>	<p>รับทราบ</p>
<p>๔.๒ เรื่องจากกลุ่มงานในสำนักงานสาธารณสุขจังหวัด</p>		

เรื่อง	สรุปสาระสำคัญ	มติ/ข้อเสนอแนะและข้อสั่งการ
<p>๔.๒.๑ รายงานสถานการณ์โรคเฝ้าระวังทางระบาดวิทยา เดือน กุมภาพันธ์ ๒๕๖๕</p>	<p>นายศิริศักดิ์ จันทร์ดี หัวหน้ากลุ่มงานควบคุมโรคติดต่อ แจ้งว่า รายงานสถานการณ์โรคเฝ้าระวังทางระบาดวิทยา เดือน กุมภาพันธ์ ๒๕๖๕ ดังนี้</p> <p>๑. โรคที่มีอัตราป่วยต่อแสนสูงสุด ๕ ลำดับ เดือนกุมภาพันธ์ ๒๕๖๕ (ข้อมูลจาก รง.๕๐๖ ณ ๒๓ ก.พ. ๒๕๖๕)</p> <p>๑.๑ โรคอุจจาระร่วง จำนวน ๔๖๐ คน</p> <p>๑.๒ ปอดบวม จำนวน ๑๓๑ คน</p> <p>๑.๓ ไข้ไม่ทราบสาเหตุ จำนวน ๑๐๐ คน</p> <p>๑.๔ อาหารเป็นพิษ จำนวน ๔๘ คน</p> <p>๑.๕ วัณโรคปอด จำนวน ๔๑ คน</p> <p>“พบโรคที่มีอัตราป่วยเกินค่ามัธยฐาน ๑ โรค” ได้แก่ วัณโรคปอด ๔๑ ราย (Median = ๒)</p> <p>๒. สถานการณ์โรคไข้เลือดออก ประเทศไทย ณ ๒๓ กุมภาพันธ์ ๖๕ (สัปดาห์ที่ ๘) ผู้ป่วยสะสมทั่วประเทศ จำนวน ๔๕๓ ราย อัตราป่วยต่อประชากรแสนคน ๐.๖๘ เสียชีวิตสะสมทั่วประเทศ ๒ ราย กลุ่มอายุที่ป่วยมากที่สุดคือกลุ่มอายุ ๑๕ - ๒๔ ปี</p> <p>จังหวัดเพชรบูรณ์ อยู่ลำดับที่ ๔๒ ของประเทศ และอยู่ลำดับที่ ๕ ของเขตสุขภาพที่ ๒ โดยมีผู้ป่วยสะสม ทั้งจังหวัด ๒ ราย (เดือนที่ผ่านมา ๑ ราย เพิ่มขึ้น ๑ ราย) อัตราป่วยต่อประชากรแสนคนเท่ากับ ๐.๒ กลุ่มอายุที่ป่วยมากที่สุดคือ กลุ่มอายุ ๐ - ๔ ปี อำเภอที่พบผู้ป่วยสูงสุดในช่วง ๔ สัปดาห์ ที่ผ่านมา ได้แก่ อำเภอเมืองเพชรบูรณ์ ๑ ราย</p> <p>๓. สถานการณ์โรค COVID - 19 จังหวัดเพชรบูรณ์ ตั้งแต่เริ่มระบาด ข้อมูลระหว่าง วันที่ ๑ เมษายน ๒๕๖๔ - ๒๘ กุมภาพันธ์ ๒๕๖๕ ผู้ป่วยสะสม ๑๗,๐๐๗ ราย ผู้เสียชีวิตสะสม ๑๔๒ ราย</p> <p>Cluster สำคัญ ๑๕ - ๒๘ กุมภาพันธ์ ๒๕๖๕</p> <ul style="list-style-type: none"> - เมือง : ค่ายพ่อขุนผาเมือง - บึงสามพัน : ม.๗ หนองแจง,ร้านรุ่งมาลี,สหฟาร์ม,ตลาดศิริวัฒนา,เทียนนครนายก,งานบวช,ตำรวจแข่งขันกีฬา - วังโป่ง : วังหิน,วังโป่ง,ซันเบิบบ,ท้ายดง - หนองไผ่ : เพชรละคร,นาเฉลียง,บ่อไทย,บ้านโกชน,ยางงาม,วังโบสถ์,หนองไผ่,ท้ายโป่ง - ศรีเทพ : สระกรวด,ศรีเทพ,คลองกระจิง,นาสนุ่น - ชนแดน : ทำข้าม,ลาดแค,พุทธบาท,ซันพุทธา,บ้านกล้วย,ชนแดน - วิเชียรบุรี : งานศพนางสาว,ท่าโรง,บ่อรัง,โคกปรัง,พุเตย,บึงกระจับ - หล่มเก่า : ตาดกลอย,หล่มเก่า - หล่มสัก : กระจายหลายตำบล 	<p>รับทราบ</p>

เรื่อง	สรุปสาระสำคัญ	มติ/ข้อเสนอแนะและข้อสั่งการ
<p>๔.๒.๑ รายงานสถานการณ์โรคเฝ้าระวังทางระบาดวิทยา เดือนมกราคม ๒๕๖๕ (ต่อ)</p>	<p>สรุปการให้บริการวัคซีน COVID - 19 จังหวัดเพชรบูรณ์ ณ วันที่ ๒๘ กุมภาพันธ์ ๒๕๖๕ ฉีดไปทั้งหมด จำนวน ๑,๓๘๒,๔๒๐ โดส</p> <ul style="list-style-type: none"> - เข็มที่ ๑ จำนวน ๖๐๑,๕๐๐ ราย คิดเป็นร้อยละ ๖๙.๖๕ - เข็มที่ ๒ จำนวน ๕๖๕,๐๘๗ ราย คิดเป็นร้อยละ ๖๕.๔๓ - เข็มที่ ๓ จำนวน ๒๐๖,๐๔๐ ราย คิดเป็นร้อยละ ๒๓.๘๖ - เข็มที่ ๔ จำนวน ๙,๗๙๓ ราย คิดเป็นร้อยละ ๑.๑๓ <p>ผลงานการให้บริการฉีดวัคซีนกลุ่มเป้าหมาย ๖๐๘ เข็มที่ ๑ คิดเป็นร้อยละ ๗๗.๐๗</p> <p>ผลงานการให้บริการฉีดวัคซีนในนักเรียนอายุ ๕ - ๑๑ ปี ได้รับเข็มที่ ๑ จำนวน ๑๑,๔๓๒ คน ร้อยละ ๒๙.๙๕ ได้รับเข็มที่ ๒ จำนวน ๑๑๑ คน ร้อยละ ๐.๒๕</p> <p>ผลงานการให้บริการฉีดวัคซีนในนักเรียนอายุ ๑๒ - ๑๗ ปี ได้รับเข็มที่ ๑ จำนวน ๖๑,๓๔๙ คน ร้อยละ ๑๒๒.๕๙ ได้รับเข็มที่ ๒ จำนวน ๕๙,๗๗๙ คน ร้อยละ ๑๑๙.๔๖</p>	<p>รับทราบ</p>

<p>๔.๒.๒ ผลงานการให้บริการวัคซีนพื้นฐานเด็ก ๐-๕ ปี</p>	<p>นายศิริศักดิ์ จันทรดี หัวหน้ากลุ่มงานควบคุมโรคติดต่อ แจ้งว่า ผลงานความครอบคลุมการได้รับวัคซีนในเด็กอายุครบ ๐ - ๕ ปี ผลงานสะสมไตรมาสที่ ๑ และ ๒ จังหวัดเพชรบูรณ์ ปีงบประมาณ ๒๕๖๕</p> <p>ผลงานความครอบคลุมการได้รับวัคซีนในเด็กอายุครบ ๑ ปี</p> <table border="1" data-bbox="501 895 1727 1497"> <thead> <tr> <th colspan="12">ผลงานแยกรายวัคซีนกลุ่มเด็กอายุครบ ๑ ปี</th> </tr> <tr> <th rowspan="2">อำเภอ</th> <th rowspan="2">เป้าหมาย (คน)</th> <th colspan="10">ผลงานการให้บริการ</th> </tr> <tr> <th>BCG</th> <th>HBV1</th> <th>DTP1</th> <th>DTP3</th> <th>HBV3</th> <th>Hib3</th> <th>Polio3</th> <th>MMRI</th> <th>IPV</th> <th>Rota</th> </tr> </thead> <tbody> <tr> <td>เมือง</td> <td>524</td> <td>92.94</td> <td>90.65</td> <td>82.06</td> <td>69.47</td> <td>74.81</td> <td>69.08</td> <td>81.68</td> <td>74.05</td> <td>79.96</td> <td>68.89</td> </tr> <tr> <td>ชนแดน</td> <td>197</td> <td>93.91</td> <td>90.86</td> <td>92.89</td> <td>82.23</td> <td>81.73</td> <td>74.11</td> <td>83.25</td> <td>70.05</td> <td>86.29</td> <td>74.11</td> </tr> <tr> <td>หล่มสัก</td> <td>475</td> <td>98.11</td> <td>95.16</td> <td>91.16</td> <td>82.32</td> <td>83.37</td> <td>80.84</td> <td>84.84</td> <td>71.79</td> <td>83.89</td> <td>71.58</td> </tr> <tr> <td>หล่มเก่า</td> <td>189</td> <td>99.47</td> <td>96.83</td> <td>90.48</td> <td>73.54</td> <td>84.13</td> <td>73.02</td> <td>78.31</td> <td>58.73</td> <td>84.13</td> <td>76.72</td> </tr> <tr> <td>วิเชียรบุรี</td> <td>371</td> <td>91.11</td> <td>90.30</td> <td>85.18</td> <td>75.20</td> <td>77.09</td> <td>73.32</td> <td>80.59</td> <td>73.32</td> <td>79.78</td> <td>71.70</td> </tr> <tr> <td>ศรีเทพ</td> <td>184</td> <td>98.91</td> <td>92.39</td> <td>78.26</td> <td>66.30</td> <td>72.83</td> <td>50.54</td> <td>75.54</td> <td>64.13</td> <td>82.61</td> <td>63.59</td> </tr> <tr> <td>หนองไผ่</td> <td>258</td> <td>95.74</td> <td>95.35</td> <td>91.09</td> <td>81.01</td> <td>82.56</td> <td>79.84</td> <td>86.05</td> <td>76.74</td> <td>85.66</td> <td>79.46</td> </tr> <tr> <td>บึงสามพัน</td> <td>192</td> <td>93.75</td> <td>89.58</td> <td>86.98</td> <td>74.48</td> <td>77.08</td> <td>70.83</td> <td>83.85</td> <td>79.17</td> <td>83.33</td> <td>69.27</td> </tr> <tr> <td>น้ำหนาว</td> <td>48</td> <td>95.83</td> <td>95.83</td> <td>95.83</td> <td>89.58</td> <td>89.58</td> <td>89.58</td> <td>91.67</td> <td>91.67</td> <td>91.67</td> <td>72.92</td> </tr> <tr> <td>วังโป่ง</td> <td>91</td> <td>98.90</td> <td>94.51</td> <td>87.91</td> <td>74.73</td> <td>79.12</td> <td>73.63</td> <td>75.82</td> <td>78.02</td> <td>81.32</td> <td>58.24</td> </tr> <tr> <td>เขาค้อ</td> <td>265</td> <td>98.49</td> <td>97.36</td> <td>93.21</td> <td>61.51</td> <td>77.74</td> <td>62.26</td> <td>67.92</td> <td>56.23</td> <td>79.62</td> <td>63.02</td> </tr> <tr> <td>เพชรบูรณ์</td> <td>2,794</td> <td>95.56</td> <td>93.13</td> <td>87.76</td> <td>74.55</td> <td>79.10</td> <td>72.01</td> <td>80.78</td> <td>70.94</td> <td>82.82</td> <td>70.44</td> </tr> </tbody> </table> <p>หมายเหตุ สีแดง คือไม่ผ่านเกณฑ์ตัวชี้วัด วัคซีนทุกตัวผ่านเกณฑ์ร้อยละ 90 ยกเว้น MMR1 ผ่านเกณฑ์ร้อยละ 95</p>	ผลงานแยกรายวัคซีนกลุ่มเด็กอายุครบ ๑ ปี												อำเภอ	เป้าหมาย (คน)	ผลงานการให้บริการ										BCG	HBV1	DTP1	DTP3	HBV3	Hib3	Polio3	MMRI	IPV	Rota	เมือง	524	92.94	90.65	82.06	69.47	74.81	69.08	81.68	74.05	79.96	68.89	ชนแดน	197	93.91	90.86	92.89	82.23	81.73	74.11	83.25	70.05	86.29	74.11	หล่มสัก	475	98.11	95.16	91.16	82.32	83.37	80.84	84.84	71.79	83.89	71.58	หล่มเก่า	189	99.47	96.83	90.48	73.54	84.13	73.02	78.31	58.73	84.13	76.72	วิเชียรบุรี	371	91.11	90.30	85.18	75.20	77.09	73.32	80.59	73.32	79.78	71.70	ศรีเทพ	184	98.91	92.39	78.26	66.30	72.83	50.54	75.54	64.13	82.61	63.59	หนองไผ่	258	95.74	95.35	91.09	81.01	82.56	79.84	86.05	76.74	85.66	79.46	บึงสามพัน	192	93.75	89.58	86.98	74.48	77.08	70.83	83.85	79.17	83.33	69.27	น้ำหนาว	48	95.83	95.83	95.83	89.58	89.58	89.58	91.67	91.67	91.67	72.92	วังโป่ง	91	98.90	94.51	87.91	74.73	79.12	73.63	75.82	78.02	81.32	58.24	เขาค้อ	265	98.49	97.36	93.21	61.51	77.74	62.26	67.92	56.23	79.62	63.02	เพชรบูรณ์	2,794	95.56	93.13	87.76	74.55	79.10	72.01	80.78	70.94	82.82	70.44	<p>รับทราบ</p>
ผลงานแยกรายวัคซีนกลุ่มเด็กอายุครบ ๑ ปี																																																																																																																																																																																				
อำเภอ	เป้าหมาย (คน)	ผลงานการให้บริการ																																																																																																																																																																																		
		BCG	HBV1	DTP1	DTP3	HBV3	Hib3	Polio3	MMRI	IPV	Rota																																																																																																																																																																									
เมือง	524	92.94	90.65	82.06	69.47	74.81	69.08	81.68	74.05	79.96	68.89																																																																																																																																																																									
ชนแดน	197	93.91	90.86	92.89	82.23	81.73	74.11	83.25	70.05	86.29	74.11																																																																																																																																																																									
หล่มสัก	475	98.11	95.16	91.16	82.32	83.37	80.84	84.84	71.79	83.89	71.58																																																																																																																																																																									
หล่มเก่า	189	99.47	96.83	90.48	73.54	84.13	73.02	78.31	58.73	84.13	76.72																																																																																																																																																																									
วิเชียรบุรี	371	91.11	90.30	85.18	75.20	77.09	73.32	80.59	73.32	79.78	71.70																																																																																																																																																																									
ศรีเทพ	184	98.91	92.39	78.26	66.30	72.83	50.54	75.54	64.13	82.61	63.59																																																																																																																																																																									
หนองไผ่	258	95.74	95.35	91.09	81.01	82.56	79.84	86.05	76.74	85.66	79.46																																																																																																																																																																									
บึงสามพัน	192	93.75	89.58	86.98	74.48	77.08	70.83	83.85	79.17	83.33	69.27																																																																																																																																																																									
น้ำหนาว	48	95.83	95.83	95.83	89.58	89.58	89.58	91.67	91.67	91.67	72.92																																																																																																																																																																									
วังโป่ง	91	98.90	94.51	87.91	74.73	79.12	73.63	75.82	78.02	81.32	58.24																																																																																																																																																																									
เขาค้อ	265	98.49	97.36	93.21	61.51	77.74	62.26	67.92	56.23	79.62	63.02																																																																																																																																																																									
เพชรบูรณ์	2,794	95.56	93.13	87.76	74.55	79.10	72.01	80.78	70.94	82.82	70.44																																																																																																																																																																									

เรื่อง	สรุปสาระสำคัญ						มติ/ข้อเสนอแนะและข้อสั่งการ						
<p>๔.๒.๒ ผลงานการให้บริการวัคซีนพื้นฐานเด็ก ๐-๕ ปี (ต่อ)</p>	<p>ผลงานความครอบคลุมการได้รับวัคซีนในเด็กอายุครบ ๒ ปี</p>						<p>รับทราบ</p>						
<p>ผลงานแยกรายวัคซีนกลุ่มเด็กอายุครบ ๒ ปี</p>		<p>ผลงานวัคซีนแต่ละชนิดครบตามเกณฑ์ ในเด็กอายุครบ ๒ ปี (fully immunized)</p>				<p>ผลงานการให้บริการ</p>		<p>ร้อยละ</p>					
อำเภอ	เป้าหมาย (คน)	DTP5	โปลิโอ5	JE	MMR1 (ใบติด)	อำเภอ	เป้าหมาย	ผลงาน	ร้อยละ				
เมือง	569	81.90	81.37	82.25	88.22	เมือง	569	361	63.44				
ชนแดน	204	85.29	84.80	78.92	93.14	ชนแดน	204	134	65.69				
หล่มสัก	544	77.02	76.47	83.64	85.11	หล่มสัก	544	352	64.71				
หล่มเก่า	209	73.68	73.21	86.60	89.95	หล่มเก่า	209	132	63.16				
วิเชียรบุรี	382	77.49	76.70	88.74	91.36	วิเชียรบุรี	382	260	68.06				
ศรีเทพ	203	73.40	73.40	87.68	89.66	ศรีเทพ	203	134	66.01				
หนองไผ่	291	81.10	81.10	90.72	92.10	หนองไผ่	291	199	68.38				
บึงสามพัน	160	86.25	86.25	91.88	92.50	บึงสามพัน	160	97	60.63				
น้ำหนาว	69	94.20	94.20	91.30	95.65	น้ำหนาว	69	58	84.06				
วังโป่ง	124	83.06	83.06	86.29	93.55	วังโป่ง	124	93	75.00				
เขาค้อ	247	56.68	57.09	72.87	78.54	เขาค้อ	247	129	52.23				
เพชรบูรณ์	3,002	77.95	77.61	84.71	88.81	เพชรบูรณ์	3,002	1,949	64.92				
<p>หมายเหตุ สีแดง คือไม่ผ่านเกณฑ์ตัวชี้วัด วัคซีนทุกตัวผ่านเกณฑ์ที่ร้อยละ 90 ยกเว้น MMR1 (ใบติด) ผ่านเกณฑ์ที่ร้อยละ 95</p>						<p>หมายเหตุ สีแดง คือไม่ผ่านเกณฑ์ตัวชี้วัด ร้อยละ 90</p>						<p>ข้อมูล</p>	
<p>ผลงานความครอบคลุมการได้รับวัคซีนในเด็กอายุครบ ๓ ปี</p>													
<p>ผลงานแยกรายวัคซีนกลุ่มเด็กอายุครบ ๓ ปี</p>					<p>ผลงานวัคซีนแต่ละชนิดครบตามเกณฑ์ ในเด็กอายุครบ 3 ปี (fully immunized)</p>								
อำเภอ	เป้าหมาย (คน)	ผลงาน		อำเภอ	เป้าหมาย	ผลงาน	ร้อยละ						
		JE	MMR2*										
เมือง	566	69.79	71.73	เมือง	566	348	61.48						
ชนแดน	219	69.86	82.19	ชนแดน	219	137	62.56						
หล่มสัก	577	72.79	71.58	หล่มสัก	577	349	60.49						
หล่มเก่า	232	66.81	65.09	หล่มเก่า	232	132	56.90						
วิเชียรบุรี	448	71.21	78.79	วิเชียรบุรี	448	299	66.74						
ศรีเทพ	254	67.72	64.57	ศรีเทพ	254	142	55.91						
หนองไผ่	391	80.82	82.35	หนองไผ่	391	282	72.12						
บึงสามพัน	190	73.68	74.74	บึงสามพัน	190	126	66.32						
น้ำหนาว	69	92.75	94.20	น้ำหนาว	69	61	88.41						
วังโป่ง	114	75.44	82.46	วังโป่ง	114	76	66.67						
เขาค้อ	259	60.23	60.62	เขาค้อ	259	136	52.51						
เพชรบูรณ์	3,319	71.59	73.73	เพชรบูรณ์	3,319	2,088	62.91						
<p>หมายเหตุ สีแดง คือไม่ผ่านเกณฑ์ตัวชี้วัด วัคซีนทุกตัวผ่านเกณฑ์ที่ร้อยละ 90 ยกเว้น MMR2* ผ่านเกณฑ์ที่ร้อยละ 95</p>					<p>หมายเหตุ สีแดง คือไม่ผ่านเกณฑ์ตัวชี้วัด ร้อยละ 90</p>								

เรื่อง	สรุปสาระสำคัญ	มติ/ข้อเสนอแนะและข้อสั่งการ																																																																																																																		
<p>๔.๒.๒ ผลงานการให้บริการวัคซีนพื้นฐานเด็ก ๐-๕ ปี (ต่อ)</p>	<p style="text-align: center;">ผลงานความครอบคลุมการได้รับวัคซีนในเด็กอายุครบ ๕ ปี</p> <table border="1" style="width: 100%; border-collapse: collapse;"> <thead> <tr> <th colspan="4" style="text-align: center;">ผลงานแยกรายวัคซีนกลุ่มเด็กอายุครบ 5 ปี</th> <th colspan="4" style="text-align: center;">ผลงานวัคซีนแต่ละชนิดครบตามเกณฑ์ในเด็กอายุครบ 5 ปี (fully immunized)</th> </tr> <tr> <th rowspan="2">อำเภอ</th> <th rowspan="2">เป้าหมาย (คน)</th> <th colspan="2">ผลงาน</th> <th rowspan="2">อำเภอ</th> <th rowspan="2">เป้าหมาย</th> <th rowspan="2">ผลงาน</th> <th rowspan="2">ร้อยละ</th> </tr> <tr> <th>DTP5</th> <th>Polio5</th> </tr> </thead> <tbody> <tr><td>เมือง</td><td>627</td><td>81.66</td><td>81.82</td><td>เมือง</td><td>627</td><td>479</td><td>76.40</td></tr> <tr><td>ชนแดน</td><td>255</td><td>76.47</td><td>76.86</td><td>ชนแดน</td><td>255</td><td>156</td><td>61.18</td></tr> <tr><td>หล่มสัก</td><td>625</td><td>77.44</td><td>77.28</td><td>หล่มสัก</td><td>625</td><td>445</td><td>71.20</td></tr> <tr><td>หล่มเก่า</td><td>304</td><td>70.07</td><td>70.07</td><td>หล่มเก่า</td><td>304</td><td>181</td><td>59.54</td></tr> <tr><td>วิเชียรบุรี</td><td>449</td><td>75.50</td><td>75.50</td><td>วิเชียรบุรี</td><td>449</td><td>289</td><td>64.37</td></tr> <tr><td>ศรีเทพ</td><td>242</td><td>76.45</td><td>76.03</td><td>ศรีเทพ</td><td>242</td><td>167</td><td>69.01</td></tr> <tr><td>หนองไผ่</td><td>392</td><td>81.38</td><td>81.63</td><td>หนองไผ่</td><td>392</td><td>279</td><td>71.17</td></tr> <tr><td>บึงสามพัน</td><td>240</td><td>77.92</td><td>77.50</td><td>บึงสามพัน</td><td>240</td><td>163</td><td>67.92</td></tr> <tr><td>น้ำหนาว</td><td>63</td><td>90.48</td><td>90.48</td><td>น้ำหนาว</td><td>63</td><td>54</td><td>85.71</td></tr> <tr><td>วังโป่ง</td><td>120</td><td>85.00</td><td>84.17</td><td>วังโป่ง</td><td>120</td><td>81</td><td>67.50</td></tr> <tr><td>เขาค้อ</td><td>277</td><td>70.40</td><td>70.76</td><td>เขาค้อ</td><td>277</td><td>180</td><td>64.98</td></tr> <tr><td>เพชรบูรณ์</td><td>3,594</td><td>77.57</td><td>77.57</td><td>เพชรบูรณ์</td><td>3,594</td><td>2,474</td><td>68.84</td></tr> </tbody> </table> <p>หมายเหตุ สีแดง คือไม่ผ่านเกณฑ์ตัวชี้วัด วัคซีนทุกตัวผ่านเกณฑ์ที่ร้อยละ 90 หมายเหตุ สีแดง คือไม่ผ่านเกณฑ์ตัวชี้วัด ร้อยละ 90</p>	ผลงานแยกรายวัคซีนกลุ่มเด็กอายุครบ 5 ปี				ผลงานวัคซีนแต่ละชนิดครบตามเกณฑ์ในเด็กอายุครบ 5 ปี (fully immunized)				อำเภอ	เป้าหมาย (คน)	ผลงาน		อำเภอ	เป้าหมาย	ผลงาน	ร้อยละ	DTP5	Polio5	เมือง	627	81.66	81.82	เมือง	627	479	76.40	ชนแดน	255	76.47	76.86	ชนแดน	255	156	61.18	หล่มสัก	625	77.44	77.28	หล่มสัก	625	445	71.20	หล่มเก่า	304	70.07	70.07	หล่มเก่า	304	181	59.54	วิเชียรบุรี	449	75.50	75.50	วิเชียรบุรี	449	289	64.37	ศรีเทพ	242	76.45	76.03	ศรีเทพ	242	167	69.01	หนองไผ่	392	81.38	81.63	หนองไผ่	392	279	71.17	บึงสามพัน	240	77.92	77.50	บึงสามพัน	240	163	67.92	น้ำหนาว	63	90.48	90.48	น้ำหนาว	63	54	85.71	วังโป่ง	120	85.00	84.17	วังโป่ง	120	81	67.50	เขาค้อ	277	70.40	70.76	เขาค้อ	277	180	64.98	เพชรบูรณ์	3,594	77.57	77.57	เพชรบูรณ์	3,594	2,474	68.84	<p>รับทราบ</p>
ผลงานแยกรายวัคซีนกลุ่มเด็กอายุครบ 5 ปี				ผลงานวัคซีนแต่ละชนิดครบตามเกณฑ์ในเด็กอายุครบ 5 ปี (fully immunized)																																																																																																																
อำเภอ	เป้าหมาย (คน)	ผลงาน		อำเภอ	เป้าหมาย	ผลงาน	ร้อยละ																																																																																																													
		DTP5	Polio5																																																																																																																	
เมือง	627	81.66	81.82	เมือง	627	479	76.40																																																																																																													
ชนแดน	255	76.47	76.86	ชนแดน	255	156	61.18																																																																																																													
หล่มสัก	625	77.44	77.28	หล่มสัก	625	445	71.20																																																																																																													
หล่มเก่า	304	70.07	70.07	หล่มเก่า	304	181	59.54																																																																																																													
วิเชียรบุรี	449	75.50	75.50	วิเชียรบุรี	449	289	64.37																																																																																																													
ศรีเทพ	242	76.45	76.03	ศรีเทพ	242	167	69.01																																																																																																													
หนองไผ่	392	81.38	81.63	หนองไผ่	392	279	71.17																																																																																																													
บึงสามพัน	240	77.92	77.50	บึงสามพัน	240	163	67.92																																																																																																													
น้ำหนาว	63	90.48	90.48	น้ำหนาว	63	54	85.71																																																																																																													
วังโป่ง	120	85.00	84.17	วังโป่ง	120	81	67.50																																																																																																													
เขาค้อ	277	70.40	70.76	เขาค้อ	277	180	64.98																																																																																																													
เพชรบูรณ์	3,594	77.57	77.57	เพชรบูรณ์	3,594	2,474	68.84																																																																																																													
<p>๔.๒.๓ การดำเนินงานคัดกรองไวรัสตับอักเสบซี</p>	<p style="text-align: center;">นางสาวนภาพร พิมพ์สิงห์ หัวหน้ากลุ่มงานควบคุมโรคติดต่อ สุขภาพจิต และยาเสพติด แจ้งว่า ผลการดำเนินงานคัดกรองไวรัสตับอักเสบ ซี จังหวัดเพชรบูรณ์</p> <table border="1" style="width: 100%; border-collapse: collapse;"> <thead> <tr> <th>อำเภอ</th> <th>Strip test</th> <th>HCV strip test positive</th> <th>ผลการตรวจยืนยันด้วย HCV-RNA</th> <th>ผลการตรวจ HCV Viral load \geq 5000 IU/ml</th> </tr> </thead> <tbody> <tr><td>น้ำหนาว</td><td>77.37% (4,653/6,014)</td><td>8.7% (405/4,653)</td><td>67.31% (140/208)</td><td>97.85% (137/140)</td></tr> <tr><td>บึงสามพัน</td><td>70.14% (14,266/20,340)</td><td>1.62% (231/14,088)</td><td>84.35% (124/147)</td><td>100% (9/9)</td></tr> <tr><td>วังโป่ง</td><td>63.38% (7,104/11,207)</td><td>3.77% (268/7,104)</td><td>82.60% (57/69)</td><td>92.11% (35/38)</td></tr> <tr><td>หนองไผ่</td><td>62.88% (21,220/33,745)</td><td>6.59% (1,398/21,220)</td><td>79.53% (272/342)</td><td>100% (45/45)</td></tr> <tr><td>ชนแดน</td><td>62.13% (13,624/21,929)</td><td>2.69% (366/13,624)</td><td>63.88% (115/180)</td><td>100% (45/45)</td></tr> <tr><td>หล่มสัก</td><td>58.37% (32,493/55,669)</td><td>12.36% (4,017/32,493)</td><td>79.28% (1,557/1,964)</td><td>97.50% (234/240)</td></tr> <tr><td>วิเชียรบุรี</td><td>50.23% (22,213/44,226)</td><td>2.78% (617/22,213)</td><td>75.50% (299/396)</td><td>100% (80/80)</td></tr> <tr><td>หล่มเก่า</td><td>49.75% (13,722/27,580)</td><td>11.15% (1,530/13,722)</td><td>75.53% (818/1,083)</td><td>98.26% (230/236)</td></tr> <tr><td>ศรีเทพ</td><td>41.73% (8,833/21,165)</td><td>1.72% (152/8,833)</td><td>83.72% (108/129)</td><td>92.41% (73/79)</td></tr> <tr><td>เมืองเพชรบูรณ์</td><td>32.95% (23,797/72,227)</td><td>5.64% (1,341/23,797)</td><td>86.77% (341/393)</td><td>95.96% (95/99)</td></tr> <tr><td>เขาค้อ</td><td>31.40% (3,581/11,403)</td><td>6.98% (250/3,581)</td><td>80.50% (95/118)</td><td>100% (22/22)</td></tr> <tr><td>รวม</td><td>50.85% (165,506/325,505)</td><td>6.39% (10,575/165,506)</td><td>76.16% (4,021/5,280)</td><td>97.46% (1,001/1,027)</td></tr> </tbody> </table>	อำเภอ	Strip test	HCV strip test positive	ผลการตรวจยืนยันด้วย HCV-RNA	ผลการตรวจ HCV Viral load \geq 5000 IU/ml	น้ำหนาว	77.37% (4,653/6,014)	8.7% (405/4,653)	67.31% (140/208)	97.85% (137/140)	บึงสามพัน	70.14% (14,266/20,340)	1.62% (231/14,088)	84.35% (124/147)	100% (9/9)	วังโป่ง	63.38% (7,104/11,207)	3.77% (268/7,104)	82.60% (57/69)	92.11% (35/38)	หนองไผ่	62.88% (21,220/33,745)	6.59% (1,398/21,220)	79.53% (272/342)	100% (45/45)	ชนแดน	62.13% (13,624/21,929)	2.69% (366/13,624)	63.88% (115/180)	100% (45/45)	หล่มสัก	58.37% (32,493/55,669)	12.36% (4,017/32,493)	79.28% (1,557/1,964)	97.50% (234/240)	วิเชียรบุรี	50.23% (22,213/44,226)	2.78% (617/22,213)	75.50% (299/396)	100% (80/80)	หล่มเก่า	49.75% (13,722/27,580)	11.15% (1,530/13,722)	75.53% (818/1,083)	98.26% (230/236)	ศรีเทพ	41.73% (8,833/21,165)	1.72% (152/8,833)	83.72% (108/129)	92.41% (73/79)	เมืองเพชรบูรณ์	32.95% (23,797/72,227)	5.64% (1,341/23,797)	86.77% (341/393)	95.96% (95/99)	เขาค้อ	31.40% (3,581/11,403)	6.98% (250/3,581)	80.50% (95/118)	100% (22/22)	รวม	50.85% (165,506/325,505)	6.39% (10,575/165,506)	76.16% (4,021/5,280)	97.46% (1,001/1,027)	<p>รับทราบ</p>																																																	
อำเภอ	Strip test	HCV strip test positive	ผลการตรวจยืนยันด้วย HCV-RNA	ผลการตรวจ HCV Viral load \geq 5000 IU/ml																																																																																																																
น้ำหนาว	77.37% (4,653/6,014)	8.7% (405/4,653)	67.31% (140/208)	97.85% (137/140)																																																																																																																
บึงสามพัน	70.14% (14,266/20,340)	1.62% (231/14,088)	84.35% (124/147)	100% (9/9)																																																																																																																
วังโป่ง	63.38% (7,104/11,207)	3.77% (268/7,104)	82.60% (57/69)	92.11% (35/38)																																																																																																																
หนองไผ่	62.88% (21,220/33,745)	6.59% (1,398/21,220)	79.53% (272/342)	100% (45/45)																																																																																																																
ชนแดน	62.13% (13,624/21,929)	2.69% (366/13,624)	63.88% (115/180)	100% (45/45)																																																																																																																
หล่มสัก	58.37% (32,493/55,669)	12.36% (4,017/32,493)	79.28% (1,557/1,964)	97.50% (234/240)																																																																																																																
วิเชียรบุรี	50.23% (22,213/44,226)	2.78% (617/22,213)	75.50% (299/396)	100% (80/80)																																																																																																																
หล่มเก่า	49.75% (13,722/27,580)	11.15% (1,530/13,722)	75.53% (818/1,083)	98.26% (230/236)																																																																																																																
ศรีเทพ	41.73% (8,833/21,165)	1.72% (152/8,833)	83.72% (108/129)	92.41% (73/79)																																																																																																																
เมืองเพชรบูรณ์	32.95% (23,797/72,227)	5.64% (1,341/23,797)	86.77% (341/393)	95.96% (95/99)																																																																																																																
เขาค้อ	31.40% (3,581/11,403)	6.98% (250/3,581)	80.50% (95/118)	100% (22/22)																																																																																																																
รวม	50.85% (165,506/325,505)	6.39% (10,575/165,506)	76.16% (4,021/5,280)	97.46% (1,001/1,027)																																																																																																																

เรื่อง	สรุปสาระสำคัญ	มติ/ข้อเสนอแนะและข้อสั่งการ																																																				
<p>๔.๒.๓ การดำเนินงานคัดกรองไวรัสตับอักเสบบี (ต่อ)</p>	<p>สรุปสิทธิประโยชน์ในการรักษาผู้ป่วย HCV</p> <ul style="list-style-type: none"> • สิทธิ BC จ่ายคืนเป็นยาตาม จ.2 ค่าตรวจทางห้องปฏิบัติการก็เบิกจากโปรแกรม e-claim ของ สปสช. จะได้รับการชดเชยค่าตรวจและยาเมื่อเข้ารับการรักษา ตามระบบยา จ.2 เท่านั้น (HCV VL ≥ 500 IU/ml) • สิทธิประกันสังคม สำนักงานหลักประกันสังคมจ่ายค่ายาตามบัญชี จ.2 ให้แก่สถานบริการ ค่า lab เบิกผ่านโปรแกรม CIMP ข้อมูลจะไปที่ สกส. และส่งให้สำนักกองทุนประกันสังคม และจ่ายค่าชดเชยเป็นเงินคืนให้หน่วยบริการ • สิทธิเบิกได้จ่ายตรง รพ.เพชรบูรณ์ถูกยกเว้น เบิกค่า lab ผ่านโปรแกรม CIMP ไปที่ สกส. และส่งต่อข้อมูลไปกรมบัญชีกลาง (ชดเชยเป็นเงิน) ส่วนรพช.ก็เบิกจากโปรแกรม e-claim ของ สปสช. <p>ด้านยาในการรักษา รพ.ที่มีศักยภาพรักษาได้ตามเงื่อนไข จ.2 ดำเนินการจัดซื้อและเรียกเก็บจากกรมบัญชีกลาง เช่นเดียวกับ อปท.</p> <ul style="list-style-type: none"> • สิทธิ อปท. ค่า lab ก็เบิกจากโปรแกรม e-claim ของ สปสช. • เบิกได้/ต้นสังกัด/รัฐวิสาหกิจ ผู้ป่วยชำระเงินเองและเบิกจากต้นสังกัดตาม visit นั้นๆ (เช่น การประปา, TOT, ไฟฟ้า เป็นต้น) 	<p>รับทราบ</p>																																																				
<p>๔.๒.๔ CBTx ลงระบบข้อมูลประจำเดือนกุมภาพันธ์ ๒๕๖๕</p>	<p>นางสาวกรรณิกา สหเมธาพัฒน์ หัวหน้ากลุ่มงานส่งเสริมสุขภาพ แจ้งว่า ผลการบำบัดผู้เสพยาเสพติดโดยมีชุมชนเป็นฐาน (CBTx) โดยมีการกำหนดเป้าหมายให้ รพ.สต. ทุกแห่ง ดำเนินการกระบวนการบำบัดผู้เสพยาเสพติดโดยมีชุมชนเป็นฐาน อย่างน้อย ๑ หมู่บ้าน / ๑ รพ.สต. ผลการดำเนินงานในระบบ บสต. วันที่ ๑ ตุลาคม ๒๕๖๔ - ๒๘ กุมภาพันธ์ ๒๕๖๕ ดังนี้</p> <table border="1" data-bbox="504 953 1299 1486"> <thead> <tr> <th>อำเภอ</th> <th>เป้าหมาย</th> <th>ผลงาน</th> <th>ร้อยละ</th> </tr> </thead> <tbody> <tr> <td>เขาค้อ</td> <td>20</td> <td>1</td> <td>5.00</td> </tr> <tr> <td>เมืองเพชรบูรณ์</td> <td>37</td> <td>7</td> <td>18.92</td> </tr> <tr> <td>ชนแดน</td> <td>20</td> <td>0</td> <td>0.00</td> </tr> <tr> <td>น้ำหนาว</td> <td>30</td> <td>4</td> <td>13.33</td> </tr> <tr> <td>บึงสามพัน</td> <td>20</td> <td>1</td> <td>5.00</td> </tr> <tr> <td>วังโป่ง</td> <td>20</td> <td>0</td> <td>0.00</td> </tr> <tr> <td>วิเชียรบุรี</td> <td>40</td> <td>1</td> <td>2.50</td> </tr> <tr> <td>ศรีเทพ</td> <td>20</td> <td>0</td> <td>0.00</td> </tr> <tr> <td>หนองไผ่</td> <td>20</td> <td>0</td> <td>0.00</td> </tr> <tr> <td>หล่มเก่า</td> <td>20</td> <td>0</td> <td>0.00</td> </tr> <tr> <td>หล่มสัก</td> <td>35</td> <td>8</td> <td>22.86</td> </tr> <tr> <td>รวม</td> <td>282</td> <td>22</td> <td>7.80</td> </tr> </tbody> </table> <p>ทั้งนี้ ขอให้ทุกอำเภอดำเนินการตามแนวทางการบำบัดผู้เสพยาเสพติดโดยมีชุมชนเป็นฐาน (CBTx) เพื่อให้เกิดต้นแบบและขยายให้ครอบคลุมทุกหมู่บ้านต่อไป โดยทีมจังหวัดจะมีการนิเทศติดตามผลการดำเนินงาน ๒ รอบ รอบที่ ๑ เดือน เม.ย. - พ.ค. ๖๕ รอบที่ ๒ เดือน ส.ค. - ก.ย. ๖๕</p>	อำเภอ	เป้าหมาย	ผลงาน	ร้อยละ	เขาค้อ	20	1	5.00	เมืองเพชรบูรณ์	37	7	18.92	ชนแดน	20	0	0.00	น้ำหนาว	30	4	13.33	บึงสามพัน	20	1	5.00	วังโป่ง	20	0	0.00	วิเชียรบุรี	40	1	2.50	ศรีเทพ	20	0	0.00	หนองไผ่	20	0	0.00	หล่มเก่า	20	0	0.00	หล่มสัก	35	8	22.86	รวม	282	22	7.80	<p>รับทราบ</p>
อำเภอ	เป้าหมาย	ผลงาน	ร้อยละ																																																			
เขาค้อ	20	1	5.00																																																			
เมืองเพชรบูรณ์	37	7	18.92																																																			
ชนแดน	20	0	0.00																																																			
น้ำหนาว	30	4	13.33																																																			
บึงสามพัน	20	1	5.00																																																			
วังโป่ง	20	0	0.00																																																			
วิเชียรบุรี	40	1	2.50																																																			
ศรีเทพ	20	0	0.00																																																			
หนองไผ่	20	0	0.00																																																			
หล่มเก่า	20	0	0.00																																																			
หล่มสัก	35	8	22.86																																																			
รวม	282	22	7.80																																																			

เรื่อง	สรุปสาระสำคัญ	มติ/ข้อเสนอแนะและข้อสั่งการ																																																																																																																								
<p>๔.๒.๕ คลินิกตรวจสุขภาพ ประจำเดือนกุมภาพันธ์ ๒๕๖๕</p>	<p>นางสาวกรรณิกา สหเมธาพัฒน์ หัวหน้ากลุ่มงานส่งเสริมสุขภาพ แจ้งว่า ผู้ตรวจราชการ ฯ เขตสุขภาพที่ ๒ มีการติดตามผลการดำเนินงานตามตัวชี้วัด SP สาขาตรวจสุขภาพเป็นประจำทุกเดือน และในเดือนกุมภาพันธ์ ๒๕๖๕ มีการรายงานผลการดำเนินงานโดย PM ที่รับผิดชอบในแต่ละด้านสรุปความก้าวหน้า/ผลการดำเนินงาน ดังนี้</p> <table border="1" data-bbox="504 343 1720 896"> <thead> <tr> <th>หน่วยบริการ</th> <th>ตรวจสุขภาพจนท.</th> <th>รายได้จากการตรวจสุขภาพ</th> <th>คัดกรองสุขภาพจนท.</th> <th>คัดกรองสุขภาพประชาชน</th> <th>คัดกรองวัณโรค</th> <th>บริการเสริมพิเศษ</th> <th>นวัตกรรม</th> <th>คัดกรองสุขภาพผู้สูงอายุ</th> <th>ความพึงพอใจ</th> </tr> </thead> <tbody> <tr> <td>โรงพยาบาลเพชรบูรณ์</td> <td>x</td> <td>/</td> <td>/</td> <td>/</td> <td>/</td> <td>/</td> <td>x</td> <td>x</td> <td>x</td> </tr> <tr> <td>โรงพยาบาลวิเชียรบุรี</td> <td>/</td> <td>/</td> <td>/</td> <td>/</td> <td>/</td> <td>/</td> <td>/</td> <td>/</td> <td>/</td> </tr> <tr> <td>โรงพยาบาลชนแดน</td> <td>/</td> <td>/</td> <td>/</td> <td>/</td> <td>/</td> <td>/</td> <td>x</td> <td>x</td> <td>/</td> </tr> <tr> <td>โรงพยาบาลหล่มสัก</td> <td>x</td> <td>/</td> <td>x</td> <td>/</td> <td>/</td> <td>/</td> <td>x</td> <td>x</td> <td>x</td> </tr> <tr> <td>โรงพยาบาลศรีเทพ</td> <td>/</td> <td>/</td> <td>/</td> <td>/</td> <td>/</td> <td>/</td> <td>x</td> <td>x</td> <td>x</td> </tr> <tr> <td>โรงพยาบาลหนองไผ่</td> <td>/</td> <td>/</td> <td>/</td> <td>/</td> <td>/</td> <td>/</td> <td>x</td> <td>x</td> <td>/</td> </tr> <tr> <td>โรงพยาบาลบึงสามพัน</td> <td>x</td> <td>x</td> <td>x</td> <td>x</td> <td>x</td> <td>/</td> <td>x</td> <td>x</td> <td>x</td> </tr> <tr> <td>โรงพยาบาลน้ำหนาว</td> <td>/</td> <td>/</td> <td>/</td> <td>/</td> <td>/</td> <td>/</td> <td>x</td> <td>x</td> <td>x</td> </tr> <tr> <td>โรงพยาบาลวังโป่ง</td> <td>/</td> <td>/</td> <td>/</td> <td>/</td> <td>/</td> <td>/</td> <td>x</td> <td>x</td> <td>x</td> </tr> <tr> <td>โรงพยาบาลเขาค้อ</td> <td>/</td> <td>/</td> <td>/</td> <td>x</td> <td>/</td> <td>/</td> <td>x</td> <td>x</td> <td>x</td> </tr> <tr> <td>โรงพยาบาลหล่มเก่า</td> <td>/</td> <td>/</td> <td>/</td> <td>x</td> <td>/</td> <td>/</td> <td>x</td> <td>x</td> <td>x</td> </tr> </tbody> </table> <p>หน่วยงานที่ยังไม่มีการบันทึกข้อมูลการคัดกรองสุขภาพเจ้าหน้าที่ ได้แก่ สสอ.เมืองเพชรบูรณ์ สสอ.วิเชียรบุรี สสอ.หล่มสัก สสอ.ศรีเทพ สสอ.บึงสามพัน สสอ.หล่มเก่า รพ.เพชรบูรณ์ รพ.หล่มสัก รพ.บึงสามพัน ทั้งนี้ขอให้ทุกอำเภอเร่งรัดดำเนินการตรวจคัดกรองสุขภาพเจ้าหน้าที่ และบันทึกข้อมูลในระบบด้วย</p>	หน่วยบริการ	ตรวจสุขภาพจนท.	รายได้จากการตรวจสุขภาพ	คัดกรองสุขภาพจนท.	คัดกรองสุขภาพประชาชน	คัดกรองวัณโรค	บริการเสริมพิเศษ	นวัตกรรม	คัดกรองสุขภาพผู้สูงอายุ	ความพึงพอใจ	โรงพยาบาลเพชรบูรณ์	x	/	/	/	/	/	x	x	x	โรงพยาบาลวิเชียรบุรี	/	/	/	/	/	/	/	/	/	โรงพยาบาลชนแดน	/	/	/	/	/	/	x	x	/	โรงพยาบาลหล่มสัก	x	/	x	/	/	/	x	x	x	โรงพยาบาลศรีเทพ	/	/	/	/	/	/	x	x	x	โรงพยาบาลหนองไผ่	/	/	/	/	/	/	x	x	/	โรงพยาบาลบึงสามพัน	x	x	x	x	x	/	x	x	x	โรงพยาบาลน้ำหนาว	/	/	/	/	/	/	x	x	x	โรงพยาบาลวังโป่ง	/	/	/	/	/	/	x	x	x	โรงพยาบาลเขาค้อ	/	/	/	x	/	/	x	x	x	โรงพยาบาลหล่มเก่า	/	/	/	x	/	/	x	x	x	<p>รับทราบ</p>
หน่วยบริการ	ตรวจสุขภาพจนท.	รายได้จากการตรวจสุขภาพ	คัดกรองสุขภาพจนท.	คัดกรองสุขภาพประชาชน	คัดกรองวัณโรค	บริการเสริมพิเศษ	นวัตกรรม	คัดกรองสุขภาพผู้สูงอายุ	ความพึงพอใจ																																																																																																																	
โรงพยาบาลเพชรบูรณ์	x	/	/	/	/	/	x	x	x																																																																																																																	
โรงพยาบาลวิเชียรบุรี	/	/	/	/	/	/	/	/	/																																																																																																																	
โรงพยาบาลชนแดน	/	/	/	/	/	/	x	x	/																																																																																																																	
โรงพยาบาลหล่มสัก	x	/	x	/	/	/	x	x	x																																																																																																																	
โรงพยาบาลศรีเทพ	/	/	/	/	/	/	x	x	x																																																																																																																	
โรงพยาบาลหนองไผ่	/	/	/	/	/	/	x	x	/																																																																																																																	
โรงพยาบาลบึงสามพัน	x	x	x	x	x	/	x	x	x																																																																																																																	
โรงพยาบาลน้ำหนาว	/	/	/	/	/	/	x	x	x																																																																																																																	
โรงพยาบาลวังโป่ง	/	/	/	/	/	/	x	x	x																																																																																																																	
โรงพยาบาลเขาค้อ	/	/	/	x	/	/	x	x	x																																																																																																																	
โรงพยาบาลหล่มเก่า	/	/	/	x	/	/	x	x	x																																																																																																																	
<p>๔.๒.๖ การดำเนินงานโครงการ TO BE NUMBER ONE</p>	<p>นางสาวกรรณิกา สหเมธาพัฒน์ หัวหน้ากลุ่มงานส่งเสริมสุขภาพ แจ้งว่า สำนักงานสาธารณสุขจังหวัดเพชรบูรณ์ได้กำหนดจัดกิจกรรมการประกวดแข่งขันกิจกรรม เชิงสร้างสรรค์ TO BE NUMBER ONE งานมะขามหวานนครบาลเพชรบูรณ์ ประจำปี ๒๕๖๕ ในวันศุกร์ที่ ๒๕ กุมภาพันธ์ ๒๕๖๕ ณ เวทีกลางงานมะขามหวานฯ ศาลากลางจังหวัดเพชรบูรณ์ โดยมีการจัดประกวดกิจกรรมเชิงสร้างสรรค์เพื่อเป็นการประชาสัมพันธ์ ให้สมาชิก TO BE NUMBER ONE เกิดค่านิยมเป็นหนึ่งโดยไม่พึ่ง ยาเสพติด และคัดเลือกเป็นตัวแทนจังหวัดเข้าสู่ การประกวดระดับภาค ทั้งนี้ได้รับเกียรติจากท่านรองผู้ว่าราชการจังหวัดเพชรบูรณ์ เป็นประธานในพิธีเปิด และมีท่านนายแพทย์สาธารณสุขจังหวัดเพชรบูรณ์ เป็นผู้กล่าวรายงานโดยมีหัวหน้าส่วนราชการในระดับจังหวัดระดับอำเภอ จากทุกภาคส่วน และหัวหน้ากลุ่มงานฯ ร่วมเป็นเกียรติในกิจกรรมครั้งนี้ การจัดกิจกรรมได้ดำเนินการตามมาตรการเพื่อป้องกันการแพร่ระบาดของโรคติดเชื้อไวรัสโคโรนา ๒๐๑๙ จากการประกวดในกิจกรรมดังกล่าว มีผลการประกวด ดังนี้</p>	<p>รับทราบ</p>																																																																																																																								

เรื่อง	สรุปสาระสำคัญ	มติ/ข้อเสนอแนะและข้อสั่งการ
<p>๔.๒.๖ การดำเนินงานโครงการ TO BE NUMBER ONE (ต่อ)</p>	<p>๑. กิจกรรมการแสดงบนเวที ร้อง เต้น เล่นดนตรี รางวัลชนะเลิศ ได้แก่ โรงเรียนเพชรพิทยาคม เป็นตัวแทนการแสดงของจังหวัดในการประกวดที่เมืองทองธานี ในปี ๒๕๖๕ นี้ รางวัลรองชนะเลิศ อันดับ ๑ ได้แก่ โรงเรียนหนองไผ่ อำเภอหล่มหนองไผ่ รางวัลรองชนะเลิศ อันดับ ๒ ได้แก่ โรงเรียนเมตตาวิทยา อำเภอหล่มสัก</p> <p>๒. กิจกรรม TO BE NUMBER ONE TEEN DANCERCISE แบ่งเป็น ๓ รุ่น รุ่น Junior รางวัลชนะเลิศ ได้แก่ โรงเรียนเสรีศึกษา อำเภอชนแดน รุ่น Pre-Teenage รางวัลชนะเลิศ ได้แก่ โรงเรียนเสรีศึกษา อำเภอชนแดน รางวัลรองชนะเลิศ อันดับ ๑ ได้แก่ โรงเรียนนิคมศิลป์อนุสรณ์ อำเภอวิเชียรบุรี รุ่น Teenage รางวัลชนะเลิศ ได้แก่ โรงเรียนเสรีศึกษา อำเภอชนแดน รางวัลรองชนะเลิศ อันดับ ๑ ได้แก่ โรงเรียนหนองไผ่ อำเภอหล่มหนองไผ่ รางวัลรองชนะเลิศ อันดับ ๒ ได้แก่ โรงเรียนวังพิกุลพิทยาคม อำเภอบึงสามพัน ** ทีมที่ได้รางวัลชนะเลิศในแต่ละรุ่น จะเป็นตัวแทนการประกวด TO BE NUMBER ONE TEEN DANCERCISE ระดับภาค ในปี ๒๕๖๖ ต่อไป</p> <p>๓. กิจกรรม TO BE NUMBER ONE IDOL รางวัลชนะเลิศ ฝ่ายชาย ได้แก่ นายภัทรพล ภาคสุโพธิ์ โรงเรียนหนองไผ่ อำเภอหล่มหนองไผ่ รางวัลชนะเลิศ ฝ่ายหญิง ได้แก่ น.ส.นฤตา วิไลศรี โรงเรียนเพชรพิทยาคม อำเภอเมือง รางวัลรองชนะเลิศ อันดับ ๑ ฝ่ายชาย ได้แก่ นายพิชญุ แก้วพินิจ โรงเรียนหล่มสักพิทยาคม อำเภอหล่มสัก รางวัลรองชนะเลิศ อันดับ ๑ ฝ่ายหญิง ได้แก่ น.ส.ภัทรกาน เพชรบูรณ์ โรงเรียนหล่มเก่าพิทยาคม รางวัลรองชนะเลิศ อันดับ ๒ ฝ่ายชาย ได้แก่ นายโจนาธาน โกแหว โรงเรียนหล่มสักพิทยาคม อำเภอหล่มสัก รางวัลรองชนะเลิศ อันดับ ๒ ฝ่ายหญิง ได้แก่ น.ส.สุชาสินี คำภา โรงเรียนวังโป่งพิทยาคม อำเภอวังโป่ง รางวัล Popular vote ฝ่ายชาย ได้แก่ นายธีรวัฒน์ พรหมบรรทัด โรงเรียนเสรีศึกษา อำเภอชนแดน รางวัล Popular vote ฝ่ายหญิง ได้แก่ น.ส.สุพิชญา อินทอง โรงเรียนน้ำหนาวพิทยาคม อำเภอ้ำหนาว ***ทั้งนี้ เยาวชนที่ได้รับรางวัล จะได้รับมอบใบประกาศฯ จากท่านผู้ว่าราชการจังหวัดเพชรบูรณ์ ณ ที่ประชุม หัวหน้าส่วนราชการ และเป็นตัวแทนไปประกวด TO BE NUMBER ONE IDOL ระดับภาค ในปี ๒๕๖๖ ต่อไป</p>	<p>รับทราบ</p>

เรื่อง	สรุปสาระสำคัญ	มติ/ข้อเสนอแนะและข้อสั่งการ																										
๔.๒.๗ mental health checkin การเบิก Q๘+ve	<p>นางสาวกรรณิภา สหเมธาพัฒน์ หัวหน้ากลุ่มงานส่งเสริมสุขภาพ แจ้งว่า กรมสุขภาพจิต ได้จัดทำโปรแกรมตรวจเช็คสุขภาพใจ (Mental Health Check IN) ซึ่งเป็นเครื่องมือที่ใช้</p> <ul style="list-style-type: none"> - การประเมินสุขภาพจิตของประชาชนเบื้องต้นให้สามารถประเมินตนเองได้ - ประชาชนสามารถประเมินสุขภาพจิตตนเองได้ - เจ้าหน้าที่สาธารณสุขและ อสม.สามารถใช้ประเมินประชาชนและกลุ่มเสี่ยงได้ - เมื่อพบผู้มีภาวะเสี่ยง ระบบ จะลิงค์ ไปที่เจ้าหน้าที่สาธารณสุขในพื้นที่ให้ติดตามช่วยเหลือได้ <p>จำนวนผู้ตอบแบบประเมินโปรแกรมตรวจเช็คสุขภาพใจ (Mental Health Check IN) แยกรายอำเภอใน จังหวัดเพชรบูรณ์ (ตั้งแต่ ๑ ตุลาคม- ๒๗ กุมภาพันธ์ ๒๕๖๕)</p> <table border="1" data-bbox="568 544 1662 791"> <thead> <tr> <th>อำเภอ</th> <th>อ.เมือง</th> <th>อ.เข็ยบุรี</th> <th>อ.หล่มสัก</th> <th>อ.หล่มไผ่</th> <th>อ.หล่มเก่า</th> <th>อ.บึงสามพัน</th> <th>อ.ศรีเทพ</th> <th>อ.ชนแดน</th> <th>อ.วังโป่ง</th> <th>อ.เขาค้อ</th> <th>อ.น้ำหนาว</th> <th>รวม</th> </tr> </thead> <tbody> <tr> <td>จำนวน (คน)</td> <td>1,152</td> <td>52</td> <td>297</td> <td>1,427</td> <td>139</td> <td>36</td> <td>252</td> <td>181</td> <td>621</td> <td>260</td> <td>20</td> <td>4,437</td> </tr> </tbody> </table>	อำเภอ	อ.เมือง	อ.เข็ยบุรี	อ.หล่มสัก	อ.หล่มไผ่	อ.หล่มเก่า	อ.บึงสามพัน	อ.ศรีเทพ	อ.ชนแดน	อ.วังโป่ง	อ.เขาค้อ	อ.น้ำหนาว	รวม	จำนวน (คน)	1,152	52	297	1,427	139	36	252	181	621	260	20	4,437	รับทราบ
อำเภอ	อ.เมือง	อ.เข็ยบุรี	อ.หล่มสัก	อ.หล่มไผ่	อ.หล่มเก่า	อ.บึงสามพัน	อ.ศรีเทพ	อ.ชนแดน	อ.วังโป่ง	อ.เขาค้อ	อ.น้ำหนาว	รวม																
จำนวน (คน)	1,152	52	297	1,427	139	36	252	181	621	260	20	4,437																
	<p>ที่มา : โปรแกรมตรวจเช็คสุขภาพใจ (Mental Health Check IN) ณ วันที่ 27 กุมภาพันธ์ 2565</p> <p>จังหวัดเพชรบูรณ์ มีผู้ตอบแบบประเมิน ผ่านโปรแกรม Mental Health Check In สะสมตั้งแต่ วันที่ ๑ ตุลาคม- ๒๗ กุมภาพันธ์ ๒๕๖๕ จำนวน ๔,๔๓๗ คน (ค่อนข้างน้อยเมื่อเทียบกับประชากรในจังหวัด) พบกลุ่มเสี่ยง จำนวน ๑๐๘ คน และได้รับการติดตามจำนวน ๔๓ คน ในกรณีที่ผู้ประเมินมีความเสี่ยงต่อการฆ่าตัวตาย (๘Q ตั้งแต่ระดับน้อยขึ้นไป) จะสามารถค้นหาคัดกรองกลุ่มเสี่ยงการฆ่าตัวตาย และให้การติดตามเยี่ยมประเมินซ้ำส่งผลให้การเข้าถึงการดูแลด้านจิตใจและลดอัตราการฆ่าตัวตายสำเร็จ</p> <p>จังหวัดเพชรบูรณ์ มีผู้เสี่ยงฆ่าตัวตาย (๘Q Positive) พบสถานะเสี่ยงที่ติดตามได้ จำนวน ๕๑ คน ได้รับการติดตามแล้ว จำนวน ๔๓ คน และ ยังไม่ได้ติดตาม จำนวน ๘ คน</p> <p>ขอความร่วมมืออำเภอ ดังนี้</p> <ol style="list-style-type: none"> ๑.ขอให้ทุกอำเภอ ประชาสัมพันธ์เชิงรุก ให้ประชาชนมีการประเมินสุขภาพจิตด้วยตนเอง ผ่าน QR Code ตรวจเช็คสุขภาพใจ (Mental Health Check IN) โดยเฉพาะเจ้าหน้าที่และ อสม. ทุกคนควรมีการประเมินตนเองอย่างน้อยเดือนละ ๑ ครั้ง ๒. ขอให้ทุกอำเภอ คีย์ข้อมูลใน Mental Health Check IN สปสช.จัดสรรเงินให้ CUP แบบ PPA กรณีที่ผู้ประเมินมีความเสี่ยงต่อการฆ่าตัวตาย (๘Q ตั้งแต่ระดับน้อยขึ้นไป) (คีย์ย้อนหลังได้ตั้งแต่ ๑ ตุลาคม ๒๕๖๔ – ปัจจุบัน) 																											

เรื่อง	สรุปสาระสำคัญ														มติ/ข้อเสนอแนะและข้อสั่งการ
๔.๒.๘ สถานการณ์การเงินการคลัง เดือนมกราคม ๒๕๖๕	นางอ่อนตา แก้วเทศ หัวหน้ากลุ่มงานประกันสุขภาพ แจ้งว่า ระดับวิกฤตทางการเงิน (ไม่รวมงบลงทุน) ตามเกณฑ์ความเสี่ยง ๗ ระดับ ณ ๓๑ มกราคม ๒๕๖๕ ดังนี้														รับทราบ
หน่วยบริการ	จำนวนเตียง	CR (> 1.5)	QR (> 1)	Cash R (> 0.8)	NWC ส่วนบาท	NI ส่วนบาท	Liquid Index	Status Index	Survive Index	Risk Scoring	EBITDA	เงินบำรุงคงเหลือ	หนี้สินและภาระผูกพัน	เงินบำรุงคงเหลือ (หักหนี้แล้ว)	
รพ.พระบรม	509	2.97	2.71	1.69	434.81	131.87	0	0	0	0	144.96	373.51	220.52	152.99	
รพ.วิเชียรบุรี	241	2.72	2.52	1.59	156.93	70.62	0	0	0	0	92.28	143.63	91.44	52.19	
รพ.อ้อมสีก	205	2.15	2.00	1.30	117.79	77.64	0	0	0	0	73.66	132.32	102.15	30.17	
รพ.หนองไผ่	142	5.46	4.94	2.77	89.44	92.91	0	0	0	0	86.67	55.52	20.05	35.47	
รพ.ชนแดน	68	2.07	1.85	1.35	44.51	36.43	0	0	0	0	36.87	56.17	41.66	14.51	
รพ.บึงสามพัน	60	1.87	1.66	1.44	27.23	28.19	0	0	0	0	26.52	45.26	31.44	13.82	
รพ.ห่มเกล้า	125	-1.89	1.71	1.14	-47.67	51.29	0	0	0	0	55.94	60.43	53.46	6.97	
รพ.ศรีเทพ	58	2.95	2.81	1.84	62.03	35.34	0	0	0	0	35.79	58.67	31.83	26.84	
รพ.วังโป่ง	37	2.86	2.73	2.32	42.68	27.13	0	0	0	0	25.78	52.33	22.93	29.40	
รพ.เขาค้อ	38	4.07	3.87	3.22	54.60	30.28	0	0	0	0	30.98	57.14	17.76	39.38	
รพ.น้ำหนาว	10	5.50	5.21	4.64	38.20	18.67	0	0	0	0	17.92	46.70	8.49	38.21	
รวม	1,496	3.14	2.91	2.12	1,115.89	600.37	0	0	0	0	627.37	1,081.68	641.73	439.95	
ประสิทธิภาพการชำระหนี้และเรียกเก็บ (ณ เดือนมกราคม ๒๕๖๕)															
ระยะเวลาเฉลี่ย		การชำระหนี้การค้า			การเรียกเก็บหนี้-UC		การเรียกเก็บหนี้-CSMBS		การเรียกเก็บหนี้-SSS		การบริหารสินค้าคงคลัง				
หน่วยบริการ	Cash R	cash <0.8	P<180 วัน	cash >0.8	P<90 วัน	<=60 วัน	<=60 วัน	<=60 วัน	<=60 วัน	<=120 วัน	<=120 วัน	<=60 วัน	<=60 วัน	<=60 วัน	
รพ.พระบรม	1.69	117	38	78	341	45									
รพ.วิเชียรบุรี	1.59	201	78	44	81	60									
รพ.อ้อมสีก	1.30	123	102	89	130	23									
รพ.หนองไผ่	2.77	120	77	43	132	67									
รพ.ชนแดน	1.35	316	140	33	78	89									
รพ.บึงสามพัน	1.44	120	23	58	102	64									
รพ.ห่มเกล้า	1.14	186	27	36	93	24									
รพ.ศรีเทพ	1.84	219	50	73	83	49									
รพ.วังโป่ง	2.32	257	67	57	57	48									
รพ.เขาค้อ	3.22	159	47	49	130	58									
รพ.น้ำหนาว	4.64	85	55	59	151	84									
ภาพรวมจังหวัด	2.12	ผ่าน 1 แห่ง		ผ่าน 6 แห่ง		ผ่าน 8 แห่ง		ผ่าน 6 แห่ง		ผ่าน 7 แห่ง					

เรื่อง	สรุปสาระสำคัญ										มติ/ข้อเสนอแนะและข้อสั่งการ	
๔.๒.๘ สถานการณ์การเงินการคลังเดือนมกราคม ๒๕๖๕ (ต่อ)	ผลการดำเนินงาน Planfin จังหวัดเพชรบูรณ์ ปีงบประมาณ ๒๕๖๕ ข้อมูล ณ วันที่ ๓๑ มกราคม ๒๕๖๕										รับทราบ	
หน่วยบริการ	รายได้(ไม่รวมขงลงทุนและรายได้อื่น(ระบบบัญชีบันทึกอัตโนมัติ) และไม่รวมรายได้ BC				ค่าใช้จ่ายรวม (ไม่รวมค่าเสื่อม และค่าตัดจำหน่าย)				ผลการประเมิน			
	แผนประมาณการภาคการที่ควรเป็นY65Q2	ผลการดำเนินงานY65Q2	ผลต่าง	ร้อยละ	แผนประมาณการภาคการที่ควรเป็นY65Q2	ผลการดำเนินงานY65Q2	ผลต่าง	ร้อยละ	รายได้	คชจ		
เพชรบูรณ์ รพท.	311,729,361.30	391,667,201.19	79,937,839.89	25.64	423,500,074.31	429,010,821.05	5,510,746.74	1.30	ไม่ผ่าน	ผ่าน		
วิเชียรบุรี รพท.	81,310,909.58	109,110,497.62	27,799,588.04	34.19	160,691,563.58	170,122,509.88	-9,430,946.30	5.87	ไม่ผ่าน	ไม่ผ่าน		
หล่มสัก รพท.	118,260,068.79	164,379,217.81	46,119,149.02	39.00	162,780,856.33	176,444,591.16	13,663,734.83	8.39	ไม่ผ่าน	ไม่ผ่าน		
หนองไผ่ รพท.	44,663,771.53	80,556,132.69	35,892,361.16	80.36	85,407,737.19	83,286,440.19	-2,121,297.00	-2.48	ไม่ผ่าน	ผ่าน		
ชนแดน รพท.	28,590,500.00	41,130,140.59	12,539,640.59	43.86	54,165,613.52	59,186,125.05	5,020,511.53	9.27	ไม่ผ่าน	ไม่ผ่าน		
บึงสามพัน รพท.	42,861,499.99	66,486,548.26	23,625,048.27	55.12	62,355,268.00	68,917,605.24	6,562,337.24	10.52	ไม่ผ่าน	ไม่ผ่าน		
หล่มเก่า รพท.	63,378,124.66	92,450,636.73	29,072,512.07	45.87	81,980,022.01	98,350,507.10	16,370,485.09	19.97	ไม่ผ่าน	ไม่ผ่าน		
ศรีเทพ รพท.	29,900,079.31	41,475,819.87	11,575,740.56	38.71	50,480,917.79	56,376,926.73	5,896,008.94	11.68	ไม่ผ่าน	ไม่ผ่าน		
วังโป่ง รพท.	21,263,600.10	40,133,892.35	18,870,292.25	88.74	38,842,752.34	47,032,439.98	8,189,687.64	21.08	ไม่ผ่าน	ไม่ผ่าน		
เขาค้อ รพท.	23,541,152.40	29,044,712.21	5,503,559.81	23.38	38,557,957.63	42,251,060.50	3,693,102.87	9.58	ไม่ผ่าน	ไม่ผ่าน		
น้ำหนาว รพท.	10,343,771.43	14,109,307.93	3,765,536.50	36.40	18,996,804.02	20,764,534.93	1,767,730.91	9.31	ไม่ผ่าน	ไม่ผ่าน		
รวมทั้งจังหวัด	775,842,839.09	1,070,544,107.25	294,701,268.16	37.98	1,177,759,566.72	1,251,743,561.81	73,983,995.09	6.28	0	2		
เงิน IP ปีงบประมาณ ๒๕๖๕ ที่รับโอนจาก สปสช ประจำเดือน มกราคม ๒๕๖๕												
หน่วยบริการ	รายรับ OP หลังปรับลดค่าแรง	รายรับ PP ฤทธิ์ หลังปรับลดค่าแรง	ประมาณการรายรับ IP หลังปรับลดค่าแรง	รวมประมาณการรายรับ OP-PP-IP หลังหักเงินเดือน	เงิน IP เดือน ม.ค.65	รวม	ร้อยละเปรียบเทียบประมาณการรายรับ IP					
รพ.เพชรบูรณ์	69,033,679.21	12,970,067.51	157,597,327.83	239,601,074.55	5,467,258.77	34,565,967.11	21.93					
รพ.วิเชียรบุรี	72,333,166.10	13,590,862.08	78,923,336.19	164,847,364.37	5,189,182.72	25,370,830.71	32.15					
รพ.หล่มสัก	67,653,090.10	12,713,082.45	54,283,252.45	134,649,425.00	-	13,566,418.16	24.99					
รพ.หนองไผ่	56,744,565.84	10,664,063.40	29,463,989.93	96,872,619.17	3,364,811.58	10,763,438.04	36.53					
รพ.ชนแดน	43,507,442.53	8,176,673.15	12,965,471.75	64,649,587.43	439,928.10	3,422,450.73	26.40					
รพ.บึงสามพัน	43,268,682.30	8,130,287.63	22,484,291.75	73,883,261.68	771,838.43	3,201,902.15	14.24					
รพ.หล่มเก่า	28,358,462.30	5,333,619.31	19,361,488.58	53,053,570.19	1,251,208.69	3,675,479.01	18.98					
รพ.ศรีเทพ	40,477,548.31	7,606,988.27	12,460,197.30	60,544,733.88	804,175.73	3,909,734.49	31.38					
รพ.วังโป่ง	26,173,035.69	4,918,992.84	10,716,368.56	41,808,397.09	591,433.41	3,146,306.84	29.36					
รพ.เขาค้อ	27,826,031.87	5,229,332.17	9,513,970.08	42,569,334.12	466,963.60	2,666,993.57	28.03					
รพ.น้ำหนาว	14,694,210.35	2,763,889.83	4,428,497.60	21,886,597.78	457,353.26	2,115,445.78	47.77					
รวมทั้งจังหวัด	490,069,914.60	92,097,858.64	412,198,192.02	994,365,965.26	18,804,154.29	106,404,966.59	25.81					

เรื่อง	สรุปสาระสำคัญ			มติ/ข้อเสนอแนะและข้อสั่งการ							
๔.๒.๙ การให้บริการสิทธิ อปท.	นางอ่อนตา แก้วเทศ หัวหน้ากลุ่มงานประกันสุขภาพ แจ้งว่า การให้บริการผู้ป่วยเบิกจ่ายตรงสิทธิ อปท. ของหน่วยบริการ จังหวัดเพชรบูรณ์ (ข้อมูล ต.ค ๖๔ - ม.ค ๖๕)			รับทราบ							
	จำนวนเงินการให้บริการผู้รับการรักษาพยาบาลในสิทธิ อปท. (บาท)										
	โรงพยาบาล	รพ.สต	รวมทั้ง CUP								
เพชรบูรณ์	4,519,611.77		4,519,611.77								
วิเชียรบุรี	1,278,879.70	4,932.00	1,283,811.70								
หล่มสัก	1,598,279.07	11,785.00	1,610,064.07								
หนองไผ่	757,664.50	553.00	758,217.50								
ชนแดน	401,358.06		401,358.06								
บึงสามพัน	177,593.36		177,593.36								
หล่มเก่า	975,552.23		975,552.23								
ศรีเทพ	235,299.11		235,299.11								
วังโป่ง	239,617.81		239,617.81								
เขาค้อ	35,223.64	350.00	35,573.64								
น้ำหนาว	81,318.77		81,318.77								
รวมทั้งจังหวัด	10,300,398.02	17,620.00	10,318,018.02								
การให้บริการผู้ป่วยเบิกจ่ายตรงสิทธิ อปท. รพ.สต. (ปี๒๕๖๑ - ๒๕๖๕)											
อำเภอ	ชั้นทะเบียน (แห่ง)	ปี 2561		ปี 2562		ปี 2563		ปี 2564		ปี 2565	
		จำนวนครั้ง	วงเงินได้รับ	จำนวนครั้ง	วงเงินได้รับ	จำนวนครั้ง	วงเงินได้รับ	จำนวนครั้ง	วงเงินได้รับ	จำนวนครั้ง	วงเงินได้รับ
เพชรบูรณ์	23										
วิเชียรบุรี	17			374	35,358	336	40,334	294	34,339	31	4,932
หล่มสัก	32	2	380	518	74,994	544	80,937	480	87,130	44	11,785
หนองไผ่	15									3	553
ชนแดน	13										
บึงสามพัน	9										
หล่มเก่า	14										
ศรีเทพ	9										
วังโป่ง	8										
เขาค้อ	10					50	5,626	31	3,792	5	350
น้ำหนาว	4										
รวมทั้งจังหวัด	154	2	380	892	110,351	930	126,897	805	125,260	83	17,620

เรื่อง	สรุปสาระสำคัญ	มติ/ข้อเสนอแนะและข้อสั่งการ																																																						
๔.๒.๑๐ การให้บริการสิทธิประกันสังคม ใน รพ.สต.	<p>นางอ่อนตา แก้วเทศ หัวหน้ากลุ่มงานประกันสุขภาพ แจ้งว่า ข้อมูลการให้บริการผู้ป่วยสิทธิประกันสังคม ใน รพ.สต. จังหวัดเพชรบูรณ์ ปี ๒๕๖๔ (ต.ค.๖๓-เม.ย.๖๔)</p> <table border="1" data-bbox="521 252 1704 874"> <thead> <tr> <th rowspan="2">อำเภอ</th> <th rowspan="2">รพ.สต.ทั้งหมด (แห่ง)</th> <th colspan="2">เดือน ตุลาคม 2564 - ธันวาคม 2564</th> </tr> <tr> <th>จำนวนครั้ง</th> <th>จำนวนเงินที่จัดสรร (บาท)</th> </tr> </thead> <tbody> <tr><td>1 เพชรบูรณ์</td><td>23</td><td>6,392</td><td>1,190,024.94</td></tr> <tr><td>2 วิเชียรบุรี</td><td>17</td><td>558</td><td>31,579.73</td></tr> <tr><td>3 หล่มสัก</td><td>32</td><td>898</td><td>152,668.20</td></tr> <tr><td>4 หนองไผ่</td><td>15</td><td>587</td><td>82,259.18</td></tr> <tr><td>5 ชนแดน</td><td>13</td><td>77</td><td>7,047.00</td></tr> <tr><td>6 บึงสามพัน</td><td>9</td><td>463</td><td>41,567.68</td></tr> <tr><td>7 หล่มเก่า</td><td>14</td><td>48</td><td>4,766.00</td></tr> <tr><td>8 ศรีเทพ</td><td>9</td><td>153</td><td>16,061.29</td></tr> <tr><td>9</td><td>8</td><td></td><td></td></tr> <tr><td>10 เยาวชัย</td><td>10</td><td>913</td><td>128,043.97</td></tr> <tr><td>11</td><td></td><td></td><td></td></tr> <tr><td>รวม</td><td>154</td><td>10,089</td><td>1,654,017.99</td></tr> </tbody> </table>	อำเภอ	รพ.สต.ทั้งหมด (แห่ง)	เดือน ตุลาคม 2564 - ธันวาคม 2564		จำนวนครั้ง	จำนวนเงินที่จัดสรร (บาท)	1 เพชรบูรณ์	23	6,392	1,190,024.94	2 วิเชียรบุรี	17	558	31,579.73	3 หล่มสัก	32	898	152,668.20	4 หนองไผ่	15	587	82,259.18	5 ชนแดน	13	77	7,047.00	6 บึงสามพัน	9	463	41,567.68	7 หล่มเก่า	14	48	4,766.00	8 ศรีเทพ	9	153	16,061.29	9	8			10 เยาวชัย	10	913	128,043.97	11				รวม	154	10,089	1,654,017.99	รับทราบ
อำเภอ	รพ.สต.ทั้งหมด (แห่ง)			เดือน ตุลาคม 2564 - ธันวาคม 2564																																																				
		จำนวนครั้ง	จำนวนเงินที่จัดสรร (บาท)																																																					
1 เพชรบูรณ์	23	6,392	1,190,024.94																																																					
2 วิเชียรบุรี	17	558	31,579.73																																																					
3 หล่มสัก	32	898	152,668.20																																																					
4 หนองไผ่	15	587	82,259.18																																																					
5 ชนแดน	13	77	7,047.00																																																					
6 บึงสามพัน	9	463	41,567.68																																																					
7 หล่มเก่า	14	48	4,766.00																																																					
8 ศรีเทพ	9	153	16,061.29																																																					
9	8																																																							
10 เยาวชัย	10	913	128,043.97																																																					
11																																																								
รวม	154	10,089	1,654,017.99																																																					

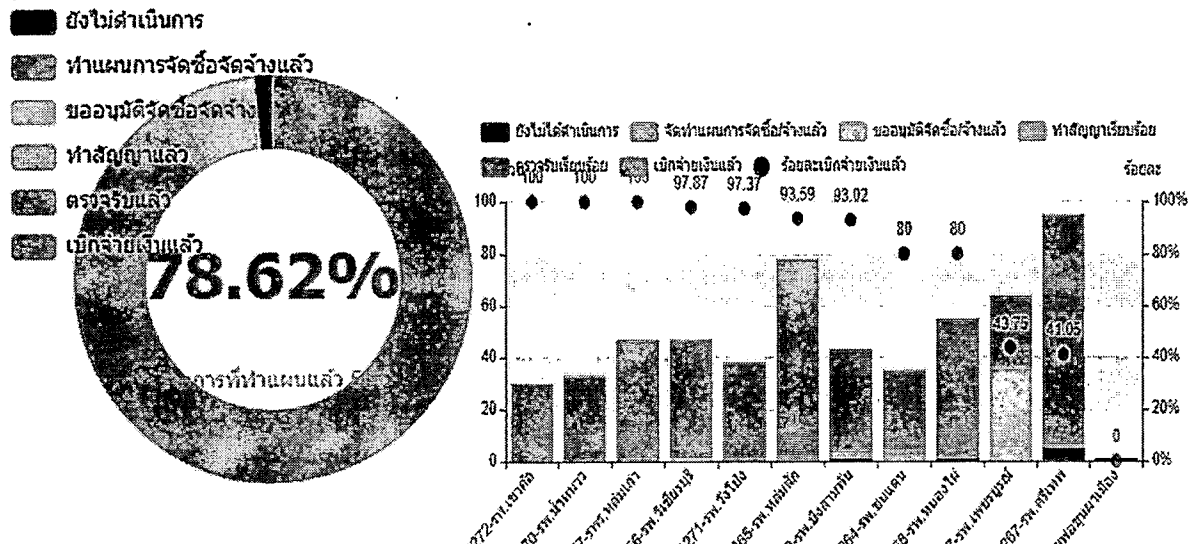
๔.๒.๑๑ งบค่าเสื่อม ปี ๒๕๖๔ - ๒๕๖๕	<p>นางอ่อนตา แก้วเทศ หัวหน้ากลุ่มงานประกันสุขภาพ แจ้งว่า สรุปสถานะการดำเนินงาน (ตามจำนวนรายการ) ปีงบประมาณ ๒๕๖๔</p>  <p> ยังไม่ดำเนินการ กำหนดการจัดซื้อจัดจ้างแล้ว ขออนุมัติจัดซื้อจัดจ้าง ทำสัญญาแล้ว ตรงรับแล้ว เบิกจ่ายเงินแล้ว </p> <table border="1" data-bbox="981 1098 1704 1528"> <thead> <tr> <th>Item</th> <th>ยังไม่ได้ดำเนินการ</th> <th>กำหนดการจัดซื้อจัดจ้างแล้ว</th> <th>ขออนุมัติจัดซื้อจัดจ้างแล้ว</th> <th>ทำสัญญาแล้ว</th> <th>ตรงรับแล้ว</th> <th>เบิกจ่ายเงินแล้ว</th> </tr> </thead> <tbody> <tr><td>๒72-รพ.ตาคลี</td><td>100</td><td>100</td><td>100</td><td>100</td><td>100</td><td>100</td></tr> <tr><td>๓0-รพ.วิเชียรบุรี</td><td>100</td><td>100</td><td>100</td><td>100</td><td>100</td><td>100</td></tr> <tr><td>๕7-รพ.หล่มสัก</td><td>100</td><td>100</td><td>100</td><td>100</td><td>100</td><td>100</td></tr> <tr><td>๕8-รพ.บึงสามพัน</td><td>100</td><td>100</td><td>100</td><td>100</td><td>100</td><td>100</td></tr> <tr><td>๑27-รพ.ศรีเทพ</td><td>100</td><td>100</td><td>100</td><td>100</td><td>100</td><td>100</td></tr> <tr><td>๑65-รพ.หล่มสัก</td><td>100</td><td>100</td><td>100</td><td>100</td><td>100</td><td>100</td></tr> <tr><td>๑-รพ.เมืองเก่า</td><td>100</td><td>100</td><td>100</td><td>100</td><td>100</td><td>100</td></tr> <tr><td>๑๕-รพ.ชนแดน</td><td>100</td><td>100</td><td>100</td><td>100</td><td>100</td><td>100</td></tr> <tr><td>๑๖-รพ.หนองไผ่</td><td>100</td><td>100</td><td>100</td><td>100</td><td>100</td><td>100</td></tr> <tr><td>๑7-รพ.เพชรบูรณ์</td><td>100</td><td>100</td><td>100</td><td>100</td><td>100</td><td>100</td></tr> <tr><td>๑87-รพ.เสนา</td><td>100</td><td>100</td><td>100</td><td>100</td><td>100</td><td>100</td></tr> <tr><td>หน่วยงานอื่น</td><td>100</td><td>100</td><td>100</td><td>100</td><td>100</td><td>100</td></tr> </tbody> </table>	Item	ยังไม่ได้ดำเนินการ	กำหนดการจัดซื้อจัดจ้างแล้ว	ขออนุมัติจัดซื้อจัดจ้างแล้ว	ทำสัญญาแล้ว	ตรงรับแล้ว	เบิกจ่ายเงินแล้ว	๒72-รพ.ตาคลี	100	100	100	100	100	100	๓0-รพ.วิเชียรบุรี	100	100	100	100	100	100	๕7-รพ.หล่มสัก	100	100	100	100	100	100	๕8-รพ.บึงสามพัน	100	100	100	100	100	100	๑27-รพ.ศรีเทพ	100	100	100	100	100	100	๑65-รพ.หล่มสัก	100	100	100	100	100	100	๑-รพ.เมืองเก่า	100	100	100	100	100	100	๑๕-รพ.ชนแดน	100	100	100	100	100	100	๑๖-รพ.หนองไผ่	100	100	100	100	100	100	๑7-รพ.เพชรบูรณ์	100	100	100	100	100	100	๑87-รพ.เสนา	100	100	100	100	100	100	หน่วยงานอื่น	100	100	100	100	100	100	รับทราบ
Item	ยังไม่ได้ดำเนินการ	กำหนดการจัดซื้อจัดจ้างแล้ว	ขออนุมัติจัดซื้อจัดจ้างแล้ว	ทำสัญญาแล้ว	ตรงรับแล้ว	เบิกจ่ายเงินแล้ว																																																																																							
๒72-รพ.ตาคลี	100	100	100	100	100	100																																																																																							
๓0-รพ.วิเชียรบุรี	100	100	100	100	100	100																																																																																							
๕7-รพ.หล่มสัก	100	100	100	100	100	100																																																																																							
๕8-รพ.บึงสามพัน	100	100	100	100	100	100																																																																																							
๑27-รพ.ศรีเทพ	100	100	100	100	100	100																																																																																							
๑65-รพ.หล่มสัก	100	100	100	100	100	100																																																																																							
๑-รพ.เมืองเก่า	100	100	100	100	100	100																																																																																							
๑๕-รพ.ชนแดน	100	100	100	100	100	100																																																																																							
๑๖-รพ.หนองไผ่	100	100	100	100	100	100																																																																																							
๑7-รพ.เพชรบูรณ์	100	100	100	100	100	100																																																																																							
๑87-รพ.เสนา	100	100	100	100	100	100																																																																																							
หน่วยงานอื่น	100	100	100	100	100	100																																																																																							

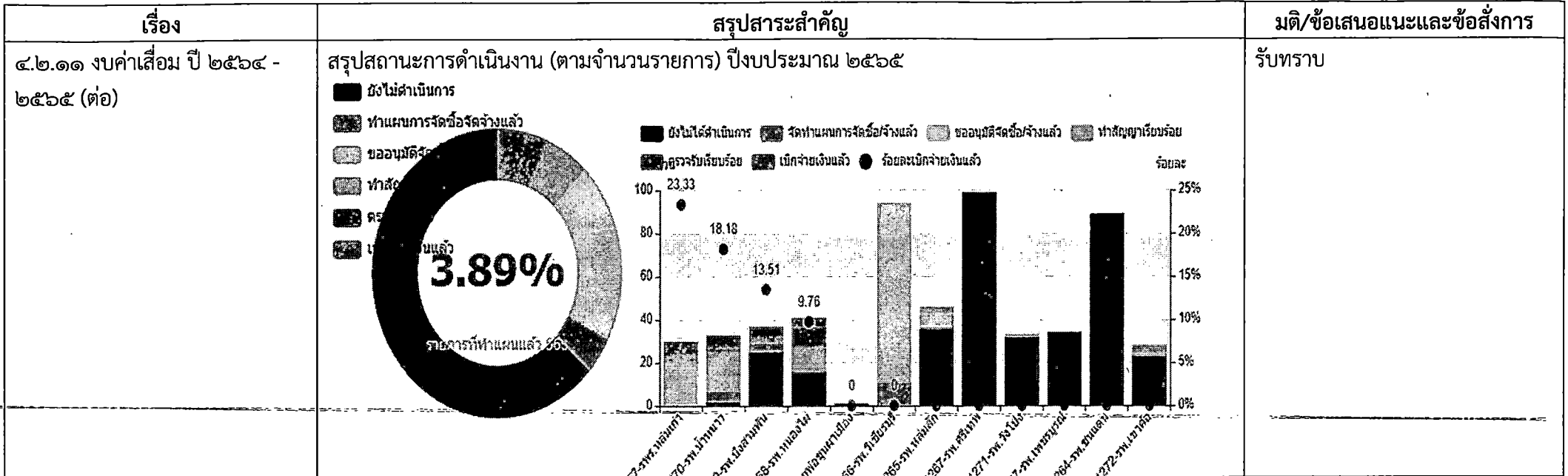

มติ/ข้อเสนอแนะและข้อสั่งการ

รับทราบ

๔.๒.๑๒ งบกองทุน กปท.

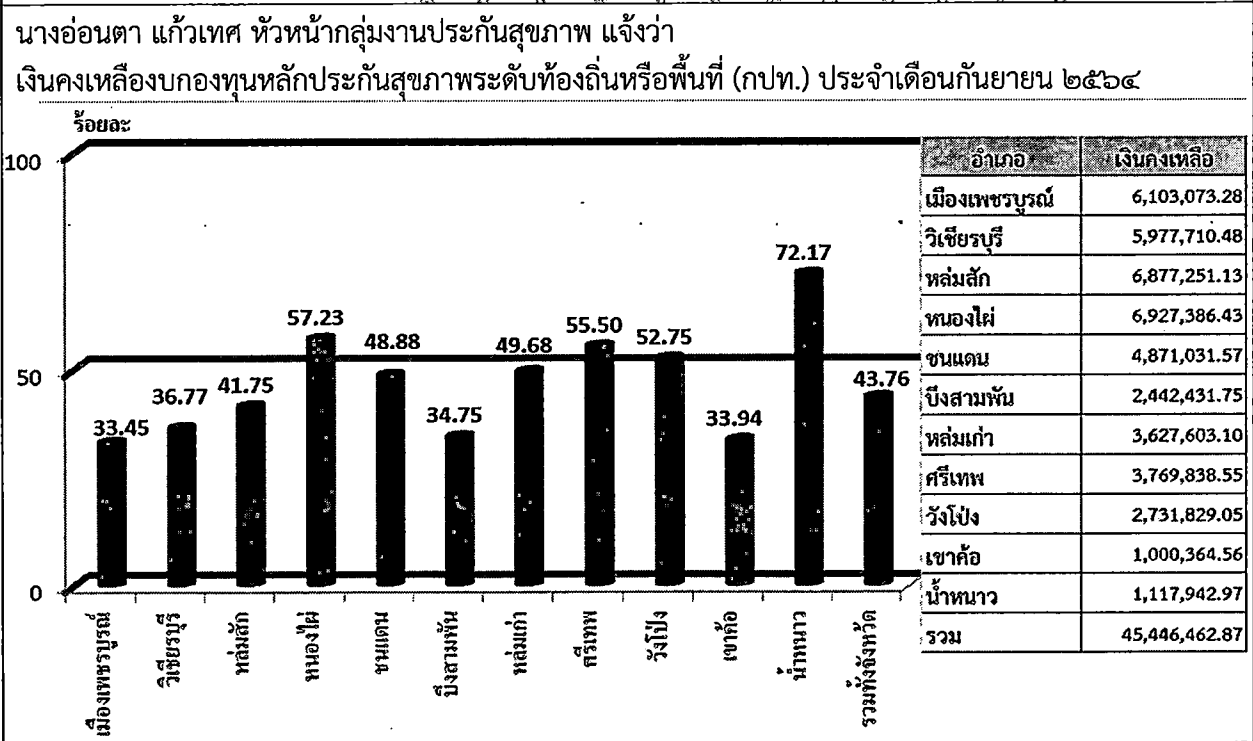

มติ/ข้อเสนอแนะและข้อสั่งการ

รับทราบ

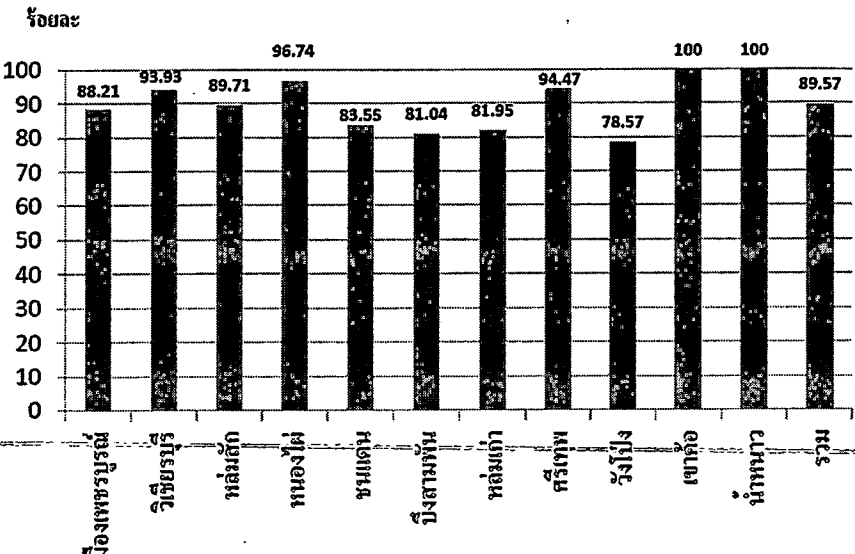
เรื่อง	สรุปสาระสำคัญ	มติ/ข้อเสนอแนะและข้อสั่งการ																												
<p>๔.๒.๑๒ งบกองทุน กปท. (ต่อ)</p>	<p>เงินคงเหลือของกองทุนหลักประกันสุขภาพระดับท้องถิ่นหรือพื้นที่ (กปท.) ไตรมาส ๑ ปี ๒๕๖๕</p> <p>ร้อยละ</p>  <table border="1" data-bbox="1377 219 1724 768"> <thead> <tr> <th>อำเภอ</th> <th>เงินคงเหลือ</th> </tr> </thead> <tbody> <tr> <td>เมืองเพชรบูรณ์</td> <td>14,477,526.91</td> </tr> <tr> <td>วิเชียรบุรี</td> <td>12,937,420.64</td> </tr> <tr> <td>หล่มสัก</td> <td>13,467,910.32</td> </tr> <tr> <td>ทนงใต้</td> <td>11,450,394.13</td> </tr> <tr> <td>ชนแดน</td> <td>7,278,042.46</td> </tr> <tr> <td>บึงสามพัน</td> <td>5,660,796.87</td> </tr> <tr> <td>หล่มเก่า</td> <td>5,818,872.58</td> </tr> <tr> <td>ศรีเทพ</td> <td>6,879,235.14</td> </tr> <tr> <td>วังโป่ง</td> <td>2,993,642.44</td> </tr> <tr> <td>เขาค้อ</td> <td>2,847,956.41</td> </tr> <tr> <td>น้ำหนาว</td> <td>1,707,632.50</td> </tr> <tr> <td>รวม</td> <td>85,519,430.40</td> </tr> </tbody> </table>	อำเภอ	เงินคงเหลือ	เมืองเพชรบูรณ์	14,477,526.91	วิเชียรบุรี	12,937,420.64	หล่มสัก	13,467,910.32	ทนงใต้	11,450,394.13	ชนแดน	7,278,042.46	บึงสามพัน	5,660,796.87	หล่มเก่า	5,818,872.58	ศรีเทพ	6,879,235.14	วังโป่ง	2,993,642.44	เขาค้อ	2,847,956.41	น้ำหนาว	1,707,632.50	รวม	85,519,430.40	<p>รับทราบ</p>		
อำเภอ	เงินคงเหลือ																													
เมืองเพชรบูรณ์	14,477,526.91																													
วิเชียรบุรี	12,937,420.64																													
หล่มสัก	13,467,910.32																													
ทนงใต้	11,450,394.13																													
ชนแดน	7,278,042.46																													
บึงสามพัน	5,660,796.87																													
หล่มเก่า	5,818,872.58																													
ศรีเทพ	6,879,235.14																													
วังโป่ง	2,993,642.44																													
เขาค้อ	2,847,956.41																													
น้ำหนาว	1,707,632.50																													
รวม	85,519,430.40																													
<p>๔.๒.๑๓ กองทุนสวัสดิการเพื่อนช่วยเพื่อน</p>	<p>นายเพชร มาเทียน หัวหน้ากลุ่มกฎหมาย แจ้งว่า สรุปการดำเนินงานกองทุนสวัสดิการเพื่อนช่วยเพื่อน รายการเบิกจ่ายเงินให้กับสมาชิก ระหว่างเดือน มกราคม - ธันวาคม ๒๕๖๔ ดังนี้</p> <table border="1" data-bbox="571 925 1646 1293"> <thead> <tr> <th>ลำดับ</th> <th>สมาชิก</th> <th>จำนวน</th> <th>จำนวนเงิน</th> </tr> </thead> <tbody> <tr> <td>1.</td> <td>โอนย้ายสังกัด</td> <td>1</td> <td>3,900 บาท</td> </tr> <tr> <td>2.</td> <td>ลาออกจากราชการ</td> <td>10</td> <td>240,000 บาท</td> </tr> <tr> <td>3.</td> <td>เกษียณอายุราชการ</td> <td>31</td> <td>920,000 บาท</td> </tr> <tr> <td>4.</td> <td>สมาชิกเสียชีวิต</td> <td>4</td> <td>80,000 บาท</td> </tr> <tr> <td>5.</td> <td>คู่สมรส/บิดา/มารดาเสียชีวิต</td> <td>53</td> <td>530,000 บาท</td> </tr> <tr> <td colspan="3">รวมเป็นเงิน</td> <td>1,773,900 บาท</td> </tr> </tbody> </table> <p>จำนวนสมาชิก ณ เดือน ธันวาคม ๒๕๖๔ ๒,๔๗๙ คน - สมาชิก ย้าย/ลาออก/เกษียณ/เสียชีวิต ๔ คน - สมาชิก เข้าใหม่ เดือน มกราคม ๒๕๖๕ ๖ คน รวมจำนวนสมาชิก ๒,๔๘๑ คน</p>	ลำดับ	สมาชิก	จำนวน	จำนวนเงิน	1.	โอนย้ายสังกัด	1	3,900 บาท	2.	ลาออกจากราชการ	10	240,000 บาท	3.	เกษียณอายุราชการ	31	920,000 บาท	4.	สมาชิกเสียชีวิต	4	80,000 บาท	5.	คู่สมรส/บิดา/มารดาเสียชีวิต	53	530,000 บาท	รวมเป็นเงิน			1,773,900 บาท	<p>รับทราบ</p>
ลำดับ	สมาชิก	จำนวน	จำนวนเงิน																											
1.	โอนย้ายสังกัด	1	3,900 บาท																											
2.	ลาออกจากราชการ	10	240,000 บาท																											
3.	เกษียณอายุราชการ	31	920,000 บาท																											
4.	สมาชิกเสียชีวิต	4	80,000 บาท																											
5.	คู่สมรส/บิดา/มารดาเสียชีวิต	53	530,000 บาท																											
รวมเป็นเงิน			1,773,900 บาท																											

เรื่อง	สรุปสาระสำคัญ	มติ/ข้อเสนอแนะและข้อสั่งการ
๔.๒.๑๓ กองทุนสวัสดิการเพื่อนช่วยเพื่อน (ต่อ)	<p>รายรับเดือน มกราคม ๒,๔๘๑ ราย x ๖๐ บาท = ๑๔๘,๘๖๐ บาท</p> <p>- ฐานะทางการเงิน ณ วันที่ ๑ กุมภาพันธ์ ๒๕๖๕ ดังนี้</p> <p>ยอดเงินฝากธนาคาร จำนวน ๒๐๕,๑๓๘.๕๒ บาท</p> <p>- จ่ายให้กับสมาชิก เดือนมกราคม ๑๑ ราย = ๑๙๐,๐๐๐.๐๐ บาท</p> <p>เงินคงเหลือ จำนวน ๑๕,๑๓๘.๕๒ บาท</p> <p>ปัจจุบันมียอดเงินค้างจ่ายให้กับสมาชิก ๑,๑๗๐,๐๐๐ บาท</p> <p>มติที่ประชุม คณะอนุกรรมการสวัสดิการ สป. สสจ.เพชรบูรณ์ ครั้งที่ ๑/๒๕๖๕ เมื่อวันที่ ๑๙ มกราคม ๒๕๖๕ จึงมีมติ ให้เก็บเงินรายเดือน เพิ่มขึ้น เป็น ๑๐๐ บาท/คน/เดือน ตั้งแต่เดือน ก.พ ๖๕</p>	รับทราบ
๔.๒.๑๔ แนวทางการใช้รถราชการ	<p>นายพชร มาเทียน หัวหน้ากลุ่มกฎหมาย แจ้งว่า</p> <p>สำนักนายกรัฐมนตรีได้มีหนังสือชักชวนความเข้าใจแนวทางปฏิบัติเกี่ยวกับการใช้รถส่วนกลางเพิ่มเติม กรณีการใช้รถส่วนกลาง เมื่อเสร็จสิ้นการปฏิบัติราชการแล้วให้นำรถส่วนกลางกลับมาเก็บรักษาในสถานที่เก็บหรือบริเวณของส่วนราชการ และหากมีการพักรับประทานอาหารระหว่างปฏิบัติราชการ ส่วนราชการสมควรที่จะพิจารณาถึงสถานที่จอดรถส่วนกลางด้วย ไม่ควรจอดรถส่วนกลางบริเวณสถานที่หรือสถานประกอบกิจการซึ่งอาจดำเนินการไปในทางกระทบกระเทือนต่อความสงบเรียบร้อยหรือศีลธรรมอันดีของประชาชน</p>	รับทราบ
๔.๒.๑๕ ขั้นตอนการส่งผลตรวจสถานที่ก่อนได้รับใบอนุญาตผลิตซึ่งยาเสพติดให้โทษประเภท ๕ เฉพาะกัญชา	<p>นางพยอม เพชรบุรณิน หัวหน้ากลุ่มงานคุ้มครองผู้บริโภคและเภสัชสาธารณสุข แจ้งว่า</p> <p>จากมติประชุมคณะกรรมการจังหวัดเพื่อพิจารณาการขออนุญาตผลิตกัญชา (Hemp) จังหวัดเพชรบูรณ์ ครั้งที่ ๒/๒๕๖๕ วันที่ ๑๐ กุมภาพันธ์ ๒๕๖๕ เรื่อง ขั้นตอนการส่งผลตรวจสถานที่ก่อนได้รับใบอนุญาตผลิตซึ่งยาเสพติดให้โทษประเภท ๕ เฉพาะกัญชา (Hemp)</p> <p>ผู้ช่วยเลขานุการคณะกรรมการจังหวัดฯ ทำหนังสือประสานชุดปฏิบัติการตรวจสอบดำเนินงานกัญชา (Hemp) ระดับพื้นที่อำเภอถึงนายอำเภอฉบับเดียว โดยหัวเรื่องหนังสือจากนายแพทย์สาธารณสุขจังหวัด แล้วให้สาธารณสุขอำเภอเป็นคนตั้งเรื่องเสนอต่อนายอำเภอว่ามีผู้ยื่นขออนุญาตในพื้นที่ เห็นควรให้นายอำเภออนุญาตให้ชุดปฏิบัติการฯ ไปตรวจสถานที่ แล้วให้เจ้าหน้าที่สาธารณสุขอำเภอที่ได้รับมอบหมายซึ่งเป็นเลขานุการประสานเจ้าหน้าที่ในชุดปฏิบัติการฯ และสรุปผลการตรวจสถานที่ให้นายอำเภอทราบพร้อมกับเป็นผู้ลงนามในหนังสือนำเสนอส่งบันทึกตรวจสถานที่ แล้วส่งหนังสือถึงนายแพทย์สาธารณสุขจังหวัด</p> <p>คำอธิบายสำหรับพนักงานเจ้าหน้าที่</p> <p>๑. ตรวจสอบคำขอ เอกสารหลักฐาน และสถานที่ หากถูกต้อง ครอบถ้วน ให้ออกใบรับคำขอแก่ผู้ขออนุญาต รับชำระค่าพิจารณาคำขอและการตรวจสอบเอกสาร ภายใน ๑๔ วัน</p> <p>- เจ้าหน้าที่ตรวจคำขอครบถ้วน ทำหนังสือประสานชุดปฏิบัติการอำเภอร่วมตรวจสถานที่ ภายใน ๗ วัน</p>	

เรื่อง	สรุปสาระสำคัญ	มติ/ข้อเสนอแนะและข้อสั่งการ
<p>๔.๒.๑๕ ขั้นตอนการส่งผลตรวจสถานที่ก่อนได้รับใบอนุญาตผลิตซึ่งยาเสพติดให้โทษประเภท ๕ เฉพาะกัญชง (ต่อ)</p>	<p>- ชุดปฏิบัติการอำเภอตรวจสถานที่ (ผปก.แก้ไขข้อบกพร่องก่อนเข้าคณะกรรมการจังหวัดฯ ๑๔ วัน)</p> <p>ขั้นตอนการส่งผลตรวจสถานที่ก่อนได้รับใบอนุญาตผลิตซึ่งยาเสพติดให้โทษประเภท ๕ เฉพาะกัญชง (Hemp)</p>	<p>รับทราบ</p>
	<p>- คำสั่งจังหวัดเพชรบูรณ์ ที่ ๕๓/๒๕๖๕ เรื่อง แต่งตั้งคณะกรรมการจังหวัดเพื่อพิจารณาการขออนุญาตผลิตกัญชง (Hemp) จังหวัดเพชรบูรณ์ ประกอบด้วย</p> <p>ผู้ว่าราชการจังหวัดเพชรบูรณ์ เป็นประธาน ผู้บังคับการตำรวจภูธรจังหวัด เกษตรจังหวัด ผู้แทนผู้อำนวยการสำนักงานป้องกันและปราบปรามยาเสพติดภาค ๖ เป็นกรรมการ นายแพทย์สาธารณสุข เป็นกรรมการและเลขานุการ หัวหน้ากลุ่มงานคุ้มครองผู้บริโภคฯ และป้องกันจังหวัดหรือผู้ที่ได้รับมอบหมาย เป็นผู้ช่วยเลขานุการ</p> <p>- คำสั่งจังหวัดเพชรบูรณ์ ที่ ๕๔/๒๕๖๕ เรื่อง แต่งตั้งชุดปฏิบัติการตรวจสอบดำเนินงานกัญชง (Hemp) ระดับพื้นที่อำเภอ ประกอบด้วย</p> <p>ปลัดอำเภอผู้รับผิดชอบงานยาเสพติด เป็นหัวหน้าชุดปฏิบัติการ เจ้าหน้าที่ตำรวจสถานีตำรวจภูธรที่ได้รับมอบหมาย นักวิชาการส่งเสริมการเกษตรอำเภอที่ได้รับมอบหมาย ปลัดเทศบาล/ปลัด อบต. ในพื้นที่ เจ้าหน้าที่เภสัชกรสาธารณสุขประจำโรงพยาบาล กำนัน/ผู้ใหญ่บ้าน ในพื้นที่ เป็นชุดปฏิบัติการ เจ้าหน้าที่สาธารณสุขอำเภอที่ได้รับมอบหมาย เป็นชุดปฏิบัติการและเลขานุการ</p>	
<p>๔.๖ เรื่องจากชมรมผู้อำนวยการโรงพยาบาลส่งเสริมสุขภาพตำบล</p>	<p>นายประจักษ์ รุ่งฉวี ผู้อำนวยการโรงพยาบาลส่งเสริมสุขภาพตำบลโคกสำราญ อำเภอชนแดน แจ้งว่า</p> <p>แนวทางการดำเนินงานเกี่ยวกับการดูแลผู้ป่วย HI CI ซึ่งในปี ๒๕๖๔ ในพื้นที่ก็ได้มีการดำเนินการดูแลและติดตามผู้ป่วยที่อยู่ใน HI CI ในกรณีการชดเชยเงินจะโอนไปให้กับโรงพยาบาลแม่ข่าย และในปี ๒๕๖๕ ในพื้นที่ก็ได้มีการดำเนินการเช่นเดิม อีกทั้งยังมีจำนวนผู้ป่วยเพิ่มมากขึ้น จึงอยากให้มีการกำหนดแนวทางการดำเนินงานที่ชัดเจนในระดับ รพ.สต. เนื่องจากผู้ปฏิบัติงานส่วนใหญ่ยังไม่มีความเข้าใจแนวทางในการปฏิบัติ</p>	<p>รับทราบ</p>

เรื่อง	สรุปสาระสำคัญ	มติ/ข้อเสนอแนะและข้อสั่งการ
	<p>**นางอ่อนตา แก้วเทศ หัวหน้ากลุ่มงานประกันสุขภาพ ชี้แจงว่า แนวทางการดำเนินการเดิม ในการเบิกจ่ายการดำเนินงาน HI CI สำหรับหน่วยงานที่สามารถให้การสนับสนุนได้ คือ องค์กรปกครองส่วนท้องถิ่น สามารถสนับสนุนค่าใช้จ่ายในการจัดหาสถานที่ ค่าใช้จ่ายในการปฏิบัติงาน เจ้าหน้าที่ ค่าอาหาร (ผู้ป่วย) วัสดุอุปกรณ์การแพทย์ การจัดรถรับส่งผู้ป่วย การป้องกันและยับยั้งการกระจายเชื้อ การจัดหาวัสดุทางการแพทย์ และเวชภัณฑ์มีใช้สำหรับการค้นหาเชิงรุกในพื้นที่กลุ่มเสี่ยง ค่าใช้จ่ายอื่นที่จำเป็น เช่น ค่าวัสดุ ค่าครุภัณฑ์ ค่าสาธารณูปโภค เบิกจ่ายได้ตามความจำเป็น</p> <p>**นายศุภสิทธิ์ สุขี รองนายแพทย์สาธารณสุขจังหวัด ด้านเวชกรรมป้องกัน (๒) ลำดับที่ ๒ ชี้แจงเพิ่มเติมว่า การจัดบริการอาหารสำหรับผู้ติดเชื้อ Covid 19 ที่ดูแลแบบ HI</p> <p>ตามแนวทางของกระทรวงสาธารณสุข ที่กำหนดให้หน่วยบริการต้องจัดอาหารให้กับผู้ติดเชื้อที่ดูแลแบบ HI เพื่อการควบคุมโรค สามารถดำเนินการ</p>	<p>รับทราบ</p> <p>รับทราบ</p>
	<ul style="list-style-type: none"> - หน่วยบริการจัดบริการเอง - อปท.ร่วมจัดบริการ โดยงบสนับสนุนของ อปท. หรืองบที่หน่วยบริการขอเบิกชดเชยที่ สปสช. กรณีนี้ต้องทำข้อตกลงระหว่างหน่วยบริการกับ อปท. - หน่วยบริการจัดซื้อจัดจ้างกับเอกชน (เช่น สมาคมกัตตาคารไทย ซึ่งมีเครือข่ายทุกจังหวัด หรือเอกชนอื่นได้) การจ่ายเงินให้เอกชน ทำได้ ๒ วิธี คือ หน่วยบริการจ่ายให้เอกชนโดยตรง หรือโอนสิทธิเรียกร้องการรับเงินให้เอกชนได้ (วิธีนี้อาจซับซ้อนและได้รับเงินช้ากว่า ต้องทำหนังสือโอนสิทธิทุกครั้ง) - การบันทึกบัญชีของหน่วยบริการดำเนินการโดย <ul style="list-style-type: none"> รับแล้วจ่ายให้กับหน่วยงานราชการ บันทึกเป็นเงินรับฝาก รับแล้วจ่ายให้กับเอกชน บันทึกเป็นรายได้ <p>**นายสุเทพ วรรณมา สาธารณสุขอำเภอบึงสามพัน แจ้งเพิ่มเติมว่า ด้วยนายกองค์การบริหารส่วนตำบลบึงสามพัน ได้หารือเกี่ยวกับการใช้งบ อปท. ในกรณีค่าอาหาร จะเบิกได้วันละไม่เกิน ๓ มื้อๆ ละ ๕๐ บาท ซึ่งงบประมาณที่นำมาใช้ในส่วนนี้คืองบปกติของ อปท. จะไม่เพียงพอในการจ่าย ดังนั้นจึงจะขอใช้งบประมาณ ของ สปสช. ที่สามารถเบิกได้ ๔๐๐ บาท/คน/วัน</p> <p>**นายกมล กัญญาประสิทธิ์ นายแพทย์สาธารณสุขจังหวัดเพชรบูรณ์ ชี้แจงเพิ่มเติมว่า จากการประชุมคณะกรรมการโรคติดต่อจังหวัดเพชรบูรณ์ ครั้งล่าสุด ประธานในที่ประชุมได้มีการสอบถามนายอำเภอทุกแห่งในประเด็นดังกล่าว พบว่า แต่ละอำเภอมีการบริหารจัดการที่แตกต่างกันไป ส่วนใหญ่มีงบประมาณเพียงพอสามารถบริหารจัดการได้ดี แต่บางอำเภอก็มีงบประมาณไม่เพียงพอ ดังนั้นต้องมีการสรุปแนวทางการดำเนินการในภาพรวมจังหวัดให้ชัดเจนมากขึ้น</p>	<p>รับทราบ</p> <p>รับทราบ</p>

เรื่อง	สรุปสาระสำคัญ	มติ/ข้อเสนอแนะและข้อสั่งการ
๕ เรื่องเพื่อพิจารณา		
๕.๑ ขอความอนุเคราะห์สนับสนุนค่าบริการซ่อมบำรุงเครื่องมือแพทย์บนรถเอกซเรย์เคลื่อนที่แบบภาพดิจิทัล (Mobile X-ray) พระราชทานจากโครงการราชทัณฑ์ปันสุข	นายธรมิศวร์ บุญแข็ง หัวหน้ากลุ่มงานพัฒนายุทธศาสตร์สาธารณสุข แจ้งว่าด้วยสำนักงานเขตสุขภาพที่ ๒ ขอความอนุเคราะห์สนับสนุนค่าซ่อมบำรุงเครื่องมือแพทย์ บนรถเอกซเรย์เคลื่อนที่แบบภาพดิจิทัล (Mobile X-ray) พระราชทานจากโครงการราชทัณฑ์ปันสุข ทำความดีเพื่อชาติ ศาสน์ กษัตริย์ ซึ่งให้บริการแก่ผู้ต้องขังในเรือนจำ ๕ จังหวัด ในเขตสุขภาพที่ ๒ โดยขอสนับสนุนจังหวัดละ ๙๐,๐๐๐ บาท จึงขอให้ที่ประชุมพิจารณาทางงบประมาณเพื่อสนับสนุนค่าซ่อมบำรุงเครื่องมือแพทย์บนรถเอกซเรย์เคลื่อนที่แบบภาพดิจิทัล (Mobile X-ray) ดังกล่าว ฯ	เห็นชอบ ให้โรงพยาบาลเพชรบูรณ์ และโรงพยาบาลหล่มสัก สนับสนุนโรงพยาบาลละ ๔๕,๐๐๐ บาท
๕.๒ ทบทวนแผนการใช้จ่ายงบประมาณค่าตอบแทนการให้บริการฉีดวัคซีนโควิด 19 ประจำปีงบประมาณ พ.ศ. ๒๕๖๕	นายธรมิศวร์ บุญแข็ง หัวหน้ากลุ่มงานพัฒนายุทธศาสตร์สาธารณสุข แจ้งว่าด้วยสำนักงานเขตสุขภาพที่ ๒ ให้เร่งรัดการเบิกจ่าย และทบทวนข้อมูลการใช้จ่ายงบประมาณค่าตอบแทนการให้บริการฉีดวัคซีนป้องกันโรคติดเชื้อไวรัสโคโรนา 2019 (COVID 19) นอกสถานพยาบาล กระทรวงสาธารณสุข ในช่วงเดือนพฤศจิกายน - ธันวาคม ๒๕๖๔ ส่งให้สำนักงานเขตสุขภาพที่ ๒ ภายในวันที่ ๑ มีนาคม ๒๕๖๕ ทั้งนี้ จึงขอให้ที่ประชุมทบทวนข้อมูลการใช้จ่ายงบประมาณดังกล่าวเพื่อยืนยันข้อมูลและแจ้งกลับไปสำนักงานเขตสุขภาพที่ ๒ ต่อไป ดังนี้	เห็นชอบ

ลำดับที่	จังหวัด	หน่วยบริการ	จุดฉีดวัคซีน (จำนวนแห่ง)	งบประมาณค่าตอบแทนการให้บริการฉีดวัคซีนนอกหน่วยบริการ ปี พ.ศ. 2564 (บาท)			
				เดือนตุลาคม	เดือนพฤศจิกายน	เดือนธันวาคม	รวมทั้งสิ้น
			รวมทั้งสิ้น				
67	เพชรบูรณ์		113	10,947,500	12,749,500	12,328,500	36,025,500
1	หน่วยเบิกจ่าย สสจ.เพชรบูรณ์		110	7,757,500	8,459,500	8,368,500	24,585,500
	เมืองเพชรบูรณ์	สำนักงานสาธารณสุขจังหวัดเพชรบูรณ์	26	760,000	815,000	660,000	2,235,000
	เมืองเพชรบูรณ์	สำนักงานสาธารณสุขอำเภอเมืองเพชรบูรณ์	2๔	330,000	215,000	560,000	1,105,000
	ชนแดน	โรงพยาบาลชนแดน	3	509,000	695,000	620,000	2,123,000
	ชนแดน	สำนักงานสาธารณสุขอำเภอชนแดน	12	-	900,000	900,000	1,800,000
	หล่มสัก	โรงพยาบาลหล่มสัก	3	517,500	702,000	832,000	2,051,500
	หล่มสัก	สำนักงานสาธารณสุขอำเภอหล่มสัก		468,000	476,000	224,000	1,168,000
	หล่มเก่า	โรงพยาบาลสมเด็จพระพุทธราชนครินทร์		825,000	770,000	825,000	2,420,000
	หล่มเก่า	สำนักงานสาธารณสุขอำเภอหล่มเก่า	4	242,500	242,500	337,500	822,500
	ศรีเทพ	โรงพยาบาลศรีเทพ	26	836,500	1,334,000	662,500	2,833,000
	ศรีเทพ	สำนักงานสาธารณสุขอำเภอศรีเทพ					-
	บึงสามพัน	โรงพยาบาลบึงสามพัน	3	750,000	585,000	535,000	1,870,000
	บึงสามพัน	สำนักงานสาธารณสุขอำเภอบึงสามพัน					-
	น้ำหนาว	โรงพยาบาลน้ำหนาว	3	187,500	45,000	242,500	475,000
	น้ำหนาว	สำนักงานสาธารณสุขอำเภอ น้ำหนาว					-
	วังโป่ง	โรงพยาบาลวังโป่ง	3	๔20,000	475,000	422,500	1,317,500
	วังโป่ง	สำนักงานสาธารณสุขอำเภอวังโป่ง					-
	เขาค้อ	โรงพยาบาลเขาค้อ	3	542,500	400,000	477,500	1,420,000
	เขาค้อ	สำนักงานสาธารณสุขอำเภอเขาค้อ					-
	หนองไผ่	โรงพยาบาลหนองไผ่					-
	หนองไผ่	สำนักงานสาธารณสุขอำเภอหนองไผ่	16	1,070,000	805,000	1,070,000	2,945,000
2	หน่วยเบิกจ่าย โรงพยาบาลเพชรบูรณ์		1	1,650,000	1,650,000	1,650,000	4,950,000
	เมืองเพชรบูรณ์	โรงพยาบาลเพชรบูรณ์	1	1,650,000	1,650,000	1,650,000	4,950,000
3	หน่วยเบิกจ่าย โรงพยาบาลวิเชียรบุรี		2	1,540,000	2,640,000	2,310,000	6,490,000
	วิเชียรบุรี	โรงพยาบาลวิเชียรบุรี	2	1,540,000	2,640,000	2,310,000	6,490,000

เรื่อง	สรุปสาระสำคัญ	มติ/ข้อเสนอแนะและข้อสั่งการ
๖ เรื่องอื่นๆ	<p>พ.ท.หญิงณกานดา เชษฐาภรณ์นันทา ผู้แทนผู้อำนวยการโรงพยาบาลค่ายพ่อนพมาเมือง แจ้งว่า โรงพยาบาลค่ายพ่อนพมาเมือง มีการเปิดโรงพยาบาลสนามสำหรับดูแลผู้ป่วยโควิด ในสถานการณ์ปัจจุบัน โรงพยาบาลสนามดังกล่าวต้องปรับเปลี่ยนเป็น CI หรือไม่</p> <p>**นายกมล กัญญาประสิทธิ์ นายแพทย์สาธารณสุขจังหวัดเพชรบูรณ์ ชี้แจงว่า ควรปรับเปลี่ยนเป็น CI แต่ยังคง Function การทำงานเหมือนเดิม สำหรับรองรับผู้ป่วยผู้ป่วยโควิด - 19 กลุ่มสีเขียว เพื่อให้ตรงตามหลักเกณฑ์การเบิกจ่ายของ สปสช. ทั้งนี้จะต้องขออนุมัติดำเนินการจาก คณะกรรมการโรคติดต่อจังหวัดเพชรบูรณ์ ก่อน</p>	<p>รับทราบ</p> <p>รับทราบ</p>
๖ เรื่องอื่นๆ	<p>VTR ก้าวทำใจ</p> <p>วันจันทร์ที่ ๒๘ กุมภาพันธ์ ๒๕๕๕ เวลา ๑๖.๐๐ น. นายแพทย์กมล กัญญาประสิทธิ์ นายแพทย์สาธารณสุขจังหวัดเพชรบูรณ์ ประธานพิธีเปิดกิจกรรมก้าวทำใจ Season ๔ วิถีถัดไป พิชิต ๑๐๐ วัน ๑๐๐ แต้มสุขภาพ จังหวัดเพชรบูรณ์ โดยมี ผู้อำนวยการศูนย์อนามัยที่ ๒ นายพรสิทธิ์ ศรีสุข รองนายแพทย์สาธารณสุขจังหวัดเพชรบูรณ์ด้านส่งเสริมพัฒนา นายติลก อ่อนลา รองนายแพทย์สาธารณสุขจังหวัดเพชรบูรณ์ด้านบริหาร ผู้อำนวยการโรงพยาบาลและสาธารณสุขอำเภอทุกแห่ง บริษัทจุฬารัตน์ จำกัด มหาวิทยาลัยราชภัฏเพชรบูรณ์ บิ๊กซี ซูเปอร์เซ็นเตอร์ จำกัด (มหาชน) สาขาเพชรบูรณ์ เอกชัยดีสทริบิวชั่นซิสเทม (เทสโก้โลตัส) สาขาเพชรบูรณ์ บริษัทสยามแม็คโคร จำกัด(มหาชน) สาขาเพชรบูรณ์ ชมรม HIT สำนักงานสาธารณสุขจังหวัดเพชรบูรณ์ ชมรมแอโรบิกเพชรบูรณ์ เข้าร่วมกิจกรรม ณ พุทธอุทยานเพชรบูรณ์ เมืองเพชรบูรณ์</p>	<p>รับทราบ</p>

ปิดประชุมเวลา ๑๖.๐๐ น.

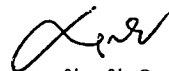
 ผู้บันทึกรายงานการประชุม
(นายสุกชัย ทักชิน)

นักวิชาการสาธารณสุขปฏิบัติการ

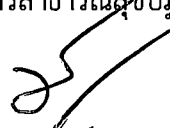
 ผู้ตรวจรายงานการประชุม
(นายธนฉัตร บุญแข็ง)

นักวิชาการสาธารณสุขชำนาญการ