



สำนักงานสาธารณสุขจังหวัดเพชรบูรณ์
Provincial Public Health Office

สรุปที่ประชุมคณะกรรมการพัฒนางานสาธารณสุขระดับจังหวัด (คปสจ.) จังหวัดเพชรบูรณ์ ครั้งที่ ๗/๒๕๖๕

เมื่อวันที่ ๒๗ กรกฎาคม ๒๕๖๕ เวลา ๐๙.๐๐ – ๑๖.๓๐ น.

ณ ห้องประชุมพ่อบุญมาเมือง สำนักงานสาธารณสุขจังหวัดเพชรบูรณ์

รายนามผู้เข้าร่วมประชุม

๑. นายกมล กัญญาประสิทธิ์
๒. นายนิติ เหมตานุรักษ์
๓. นางวิจิตรา แพงขะ
๔. นางณชกานต์ สีหะวงษ์
๕. นายพรสิทธิ์ ศรีสุข
๖. นายติลก อ่อนลา
๗. นายกอบชัย จิรชาญชัย
๘. นางอมรรัตน์ กุลทิพรรณ
๙. นายสมคิด นวลताल
๑๐. นายศักรินทร์ ธนเกียรติสกุล
๑๑. นายพนา พงศ์ชำนาญชัย
๑๒. นายสมรัฐ ศรีตระกูล
๑๓. นายสัมพันธ์ สุขทรง
๑๔. นายบัณฑิตวัฒน์ เกศทอง
๑๕. นายนิพนธ์ ชัยประเสริฐสุด
๑๖. นายสุรศักดิ์ จันทร์เกตุ
๑๗. นางสาวปนัดดา โรจนโรวรรณ
๑๘. นายธีระวัฒน์ คำโถม

ประธาน

รองประธาน

รองประธาน

รองประธาน

รองประธาน

กรรมการ

กรรมการ

กรรมการ

กรรมการ

กรรมการ

กรรมการ

กรรมการ

กรรมการ

กรรมการ

กรรมการ

กรรมการ

กรรมการ

๑๙. นายภูมินทร์ คำหนัก
๒๐. นายอรรถกร แก้วไพศาล
๒๑. นายบารมี อินทกนก
๒๒. นางรัชดาภรณ์ ทองใจสด
๒๓. นายสุเทพ วรรณมา
๒๔. นางสาวรุ่งพิทยา คณะช่าง
๒๕. นางนรีรัตน์ ไชยอักษรศิลป์
๒๖. นายสมศักดิ์ แต่งยามา
๒๗. นายจักรพงษ์ ศรีพุทธ
๒๘. นายมานพ เงินโถม
๒๙. นายหลักทรัพย์ ขจรไพธ
๓๐. นายศิริศักดิ์ จันทร์ดี
๓๑. นางสาวนภาพร พิมพ์สิงห์
๓๒. นางสาวอ่อนตา แก้วเทศ
๓๓. นางศิริวรรณ พลกลาง
๓๔. นางพยอม เพชรระบูรณิน
๓๕. นางสาวจิราพร แจ่มปัญญา
๓๖. นายเพชร มาเทียน
๓๗. นายชาติชาย สมวานิช
๓๘. นางสาววรรณฤดี เมืองอินทร์
๓๙. นางพิมพ์พรณ สุขเสถียร
๔๐. นางสุภาวดี ธรรมโกศล
๔๑. นายสุเมธ กองประดิษฐ์
๔๒. ร.ท.ชาติศรี แสงประสาร
๔๓. นายพิทักษ์ คงสืบ
๔๔. นางสาวรัตติกาล เมืองแหว
๔๕. นายสวาท กิติธนะ
๔๖. นายอรรถนิศวรร บุญแข็ง
๔๗. นายศุภชัย ทักษิณ

- สาธารณสุขอำเภอวิเชียรบุรี
 แทนสาธารณสุขอำเภอหล่มสัก
 สาธารณสุขอำเภอหล่มเก่า
 สาธารณสุขอำเภอหนองไผ่
 สาธารณสุขอำเภอวังสามหมอ
 สาธารณสุขอำเภอศรีเทพ
 สาธารณสุขอำเภอชนแดน
 สาธารณสุขอำเภอวังโป่ง
 สาธารณสุขอำเภอน้ำหนาว
 สาธารณสุขอำเภอเขาค้อ
 แทนหัวหน้ากลุ่มงานบริหารทั่วไป
 หัวหน้ากลุ่มงานควบคุมโรคติดต่อ
 หัวหน้ากลุ่มงานควบคุมโรคติดต่อ สุขภาพจิต และยาเสพติด
 หัวหน้ากลุ่มงานประกันสุขภาพ
 แทนหัวหน้ากลุ่มงานส่งเสริมสุขภาพ
 หัวหน้ากลุ่มงานคุ้มครองผู้บริโภคและเภสัชสาธารณสุข
 หัวหน้ากลุ่มงานพัฒนาคุณภาพและรูปแบบบริการ
 หัวหน้ากลุ่มกฎหมาย
 หัวหน้างานตรวจสุขภาพและควบคุมภายใน
 แทนหัวหน้ากลุ่มงานบริหารทรัพยากรบุคคล
 หัวหน้ากลุ่มงานอนามัยสิ่งแวดล้อม
 หัวหน้ากลุ่มงานการแพทย์แผนไทย
 แทนหัวหน้ากลุ่มงานทันตสาธารณสุข
 แทนผู้อำนวยการโรงพยาบาลเพชรบูรณ์
 แทนผู้อำนวยการโรงพยาบาลขอนแก่น
 ผู้อำนวยการโรงพยาบาลส่งเสริมสุขภาพตำบลวังพิถูล อำเภอวังสามหมอ
 หัวหน้ากลุ่มงานพัฒนายุทธศาสตร์สาธารณสุข
 นักวิชาการสาธารณสุขปฏิบัติการ

กรรมการและเลขานุการ
 ผู้ช่วยเลขานุการ

และผู้เข้าร่วมประชุมจำนวน ๒๔ คน
 เริ่มประชุม ๐๙.๐๐ น.

เรื่อง	สรุปสาระสำคัญ	มติ/ข้อเสนอแนะและข้อสั่งการ
<p>วาระก่อนการประชุม</p> <p>๑. มอบใบประกาศผ่านการอบรมหลักสูตรการฝึกอบรมแพทย์ประจำบ้าน</p>	<p>กลุ่มงานบริหารทรัพยากรบุคคล นายกมล กัญญาประสิทธิ์ นายแพทย์สาธารณสุขจังหวัดเพชรบูรณ์ มอบใบประกาศนียบัตรแก่นายแพทย์สภมณัฐ พิศาลวุฒิ ซึ่งเป็นผู้ผ่านการอบรมหลักสูตรการฝึกอบรมแพทย์ประจำบ้านเพื่อวุฒิบัตรแสดงความรู้ความชำนาญในการประกอบวิชาชีพเวชกรรม สาขาเวชศาสตร์ครอบครัว</p>	
<p>๒. มอบใบประกาศการคัดเลือกผลงานรูปแบบบริการ (Service Model)</p>	<p>กลุ่มงานควบคุมโรคไม่ติดต่อ สุขภาพจิต และยาเสพติด นายกมล กัญญาประสิทธิ์ นายแพทย์สาธารณสุขจังหวัดเพชรบูรณ์ มอบใบประกาศการคัดเลือกผลงานรูปแบบบริการ (Service Model) เชิงนวัตกรรมที่มีการใช้เทคโนโลยีดิจิทัล สำหรับผู้ป่วยโรคเบาหวานและโรคความดันโลหิตสูง ผลงานที่ผ่านการคัดเลือก ได้แก่ Application Home Blood Pressure Monitoring โดยนายถกกุล เกิดเชียว ตำแหน่งพยาบาลวิชาชีพปฏิบัติการ รพ.สศ.บ่อไร่ อ.วิเชียรบุรี จ.เพชรบูรณ์</p>	
<p>๓. มอบเงินรางวัลนวัตกรรมสุขภาพต้นแบบตำบลจัดการคุณภาพชีวิตแบบบูรณาการ และองค์กร อสม. สร้างสุขภาพ</p>	<p>กลุ่มงานพัฒนาคุณภาพและรูปแบบบริการ นายกมล กัญญาประสิทธิ์ นายแพทย์สาธารณสุขจังหวัดเพชรบูรณ์ มอบเงินรางวัลนวัตกรรมสุขภาพต้นแบบตำบลจัดการคุณภาพชีวิตแบบบูรณาการ และองค์กร อสม. สร้างสุขภาพ รุ่นต้น ลดเสียง ลดโรค ปรับพฤติกรรมสุขภาพต้นแบบ ดีเด่น ระดับเขตสุขภาพที่ ๒ ประจำปีงบประมาณ ๒๕๖๕ ดังนี้</p> <ul style="list-style-type: none"> - รางวัลชนะเลิศอันดับ ๒ ประเภทองค์กร อสม. สร้างสุขภาพ รุ่นต้น ลดเสียง ลดโรค ปรับพฤติกรรมสุขภาพต้นแบบดีเด่น ได้รับเงินรางวัล ๒,๐๐๐ บาท ได้แก่ อำเภอชนแดน - รางวัลชมเชย ประเภทผลงานนวัตกรรมสุขภาพต้นแบบตำบลจัดการสุขภาพชีวิตดีเด่น ได้รับเงินรางวัล ๑๐๐๐ บาท ได้แก่ ตำบลบ้านไร่ อำเภอหล่มสัก 	
<p>๑. ประธานแจ้งให้ที่ประชุมทราบ</p>	<p>นายกมล กัญญาประสิทธิ์ นายแพทย์สาธารณสุขจังหวัดเพชรบูรณ์ กล่าวเปิดการประชุม และแจ้งที่ประชุมตั้งจากการประชุมคณะกรรมการเขตสุขภาพที่ ๒ ครั้งที่ ๗/๒๕๖๕ เมื่อวันที่ ๒๐ กรกฎาคม ๒๕๖๕ หวังประชุมและแจ้งที่ประชุมทราบ มีประเด็นสำคัญ ดังนี้</p> <ol style="list-style-type: none"> ๑) NCD Clinic plus ระดับเขต โรงพยาบาลสมเด็จพระปฐมยุพราชหล่มเก่า ได้รับรางวัลรองชนะเลิศอันดับที่ ๒ ตามแผนทางและขั้นตอนการลดระดับเป็นโรคประจำถิ่นตามที่กระทรวงสาธารณสุขกำหนด จังหวัดเพชรบูรณ์ให้ทราบเรื่องข้อมูลที่ยังมีความคลาดเคลื่อนอยู่ 	<p>รับทราบ รับทราบ</p>

เรื่อง	สรุปสาระสำคัญ	มติ/ข้อเสนอแนะและข้อสังเกต																																																																																
<p>๕.๑ เรื่องจากผู้อำนวยความสะดวกโรงพยาบาลทั่วไป / รองนายแพทย์สาธารณสุขจังหวัด</p>	<p>- อัตราตายผู้ป่วยใน (ต่อ ๑,๐๐๐ ราย) ปี ๒๕๖๒ -๒๕๖๕ (Q๓) มีแนวโน้มลดลง</p> <p>- ระบบการส่งต่อ ข้อมูลการ Refer ปี ๒๕๖๒ - ๒๕๖๕ (Q๓) จำนวนการ Refer - out มีแนวโน้มลดลง และจำนวนการ Refer - back มีแนวโน้มสูงขึ้น แสดงให้เห็นว่าโรงพยาบาลชุมชนมีศักยภาพมากขึ้น และเมื่อเปรียบเทียบ Refer in จาก รพ.แม่ข่ายโซนเหนือ-ใต้ ปี ๒๕๖๒ - ๒๕๖๕ (Q๓) พบว่า ทั้ง รพ.หล่มสัก และ รพ.วิเชียรบุรี จำนวนการ Refer in มีแนวโน้มลดลงเช่นเดียวกัน</p> <p>- ศักยภาพบริการ โรงพยาบาลเพชรบูรณ์ CCU ๘ เตียง, ICU Med ๘ เตียง, IRCU ๑๖ เตียง, IMCU ๓๐ เตียง ซึ่งเริ่มเปิดบริการวันที่ ๑ กรกฎาคม ๒๕๖๕</p> <p>- ศูนย์ Cath lab จะเริ่มเปิดบริการวันที่ ๑๙ สิงหาคม ๒๕๖๕ (อยู่ระหว่างรอการตรวจประเมินจาก สปสช.)</p> <p>๒) หนึ่งคำกรัภาษาบาลตามจ่ายโรงพยาบาลชุมชน โรงพยาบาลเพชรบูรณ์ขอลดหนี้ก่อนปี ๒๕๖๑ ตามข้อมูลในตารางดังกล่าว ซึ่งจะทำหนังสือแจ้งแจ้งไปที่โรงพยาบาลที่เป็นเจ้าหนี้ให้ทราบและดำเนินการต่อไปด้วย</p> <table border="1" data-bbox="71 504 901 1724"> <thead> <tr> <th>ชื่อเจ้าหนี้</th> <th>รอกำยอดหนี้</th> <th>ไม่ได้รับเอกสาร</th> <th>ศูนย์ประกันเงินฝาก หาย/ส่งเรียกเก็บผิด</th> <th>ทำเช็คแล้ว</th> </tr> </thead> <tbody> <tr> <td>เงินบำรุงบริการทางการแพทย์โรงพยาบาลหล่มสัก</td> <td></td> <td></td> <td>4,186.00</td> <td>23,213.00</td> </tr> <tr> <td>เงินบำรุงโรงพยาบาลเขาค้อ</td> <td></td> <td>1,556.00</td> <td></td> <td>10,722.00</td> </tr> <tr> <td>โรงพยาบาลชนแดน</td> <td>1,940.00</td> <td>3,806.50</td> <td>1,546.50</td> <td>3,698.50</td> </tr> <tr> <td>เงินบำรุงโรงพยาบาลน่าน</td> <td>2,706.00</td> <td></td> <td>879.00</td> <td>1,088.50</td> </tr> <tr> <td>เงินบำรุงโรงพยาบาลวังสามหมอ</td> <td>7,812.00</td> <td></td> <td>35,011.00</td> <td>8,598.50</td> </tr> <tr> <td>เงินบำรุงโรงพยาบาลวังโป่ง</td> <td>1,260.00</td> <td></td> <td></td> <td>3,235.00</td> </tr> <tr> <td>เงินบำรุงโรงพยาบาลวิเชียรบุรี</td> <td>155,279.00</td> <td></td> <td>1,100.00</td> <td>8,777.00</td> </tr> <tr> <td>เงินบำรุงโรงพยาบาลศรีเทพ</td> <td>2,260.00</td> <td></td> <td></td> <td>700.00</td> </tr> <tr> <td>เงินบำรุงโรงพยาบาลหนองไผ่</td> <td></td> <td></td> <td></td> <td>20,923.50</td> </tr> <tr> <td>รพ.ค่ายพ่อกุศล</td> <td>4,588.00</td> <td></td> <td></td> <td>111,494.00</td> </tr> <tr> <td>โรงพยาบาลสมเด็จพระยุพราชหล่มเก่า</td> <td></td> <td></td> <td>2,435.00</td> <td>1,076.75</td> </tr> <tr> <td>มหาวิทยาลัยนครสวรรค์</td> <td></td> <td></td> <td>620.00</td> <td></td> </tr> <tr> <td>เงินรายได้ มช.(คณะแพทยศาสตร์)</td> <td></td> <td></td> <td></td> <td>128,600.00</td> </tr> <tr> <td>โรงพยาบาลตาช่อหินราช พิษณุโลก</td> <td>175,845.00</td> <td>5,462.50</td> <td>45,777.50</td> <td>9,188.00</td> </tr> <tr> <td></td> <td>รวมยอดหนี้</td> <td>227,085.00</td> <td></td> <td>331,314.75</td> </tr> </tbody> </table>	ชื่อเจ้าหนี้	รอกำยอดหนี้	ไม่ได้รับเอกสาร	ศูนย์ประกันเงินฝาก หาย/ส่งเรียกเก็บผิด	ทำเช็คแล้ว	เงินบำรุงบริการทางการแพทย์โรงพยาบาลหล่มสัก			4,186.00	23,213.00	เงินบำรุงโรงพยาบาลเขาค้อ		1,556.00		10,722.00	โรงพยาบาลชนแดน	1,940.00	3,806.50	1,546.50	3,698.50	เงินบำรุงโรงพยาบาลน่าน	2,706.00		879.00	1,088.50	เงินบำรุงโรงพยาบาลวังสามหมอ	7,812.00		35,011.00	8,598.50	เงินบำรุงโรงพยาบาลวังโป่ง	1,260.00			3,235.00	เงินบำรุงโรงพยาบาลวิเชียรบุรี	155,279.00		1,100.00	8,777.00	เงินบำรุงโรงพยาบาลศรีเทพ	2,260.00			700.00	เงินบำรุงโรงพยาบาลหนองไผ่				20,923.50	รพ.ค่ายพ่อกุศล	4,588.00			111,494.00	โรงพยาบาลสมเด็จพระยุพราชหล่มเก่า			2,435.00	1,076.75	มหาวิทยาลัยนครสวรรค์			620.00		เงินรายได้ มช.(คณะแพทยศาสตร์)				128,600.00	โรงพยาบาลตาช่อหินราช พิษณุโลก	175,845.00	5,462.50	45,777.50	9,188.00		รวมยอดหนี้	227,085.00		331,314.75	<p>รับทราบ</p>
ชื่อเจ้าหนี้	รอกำยอดหนี้	ไม่ได้รับเอกสาร	ศูนย์ประกันเงินฝาก หาย/ส่งเรียกเก็บผิด	ทำเช็คแล้ว																																																																														
เงินบำรุงบริการทางการแพทย์โรงพยาบาลหล่มสัก			4,186.00	23,213.00																																																																														
เงินบำรุงโรงพยาบาลเขาค้อ		1,556.00		10,722.00																																																																														
โรงพยาบาลชนแดน	1,940.00	3,806.50	1,546.50	3,698.50																																																																														
เงินบำรุงโรงพยาบาลน่าน	2,706.00		879.00	1,088.50																																																																														
เงินบำรุงโรงพยาบาลวังสามหมอ	7,812.00		35,011.00	8,598.50																																																																														
เงินบำรุงโรงพยาบาลวังโป่ง	1,260.00			3,235.00																																																																														
เงินบำรุงโรงพยาบาลวิเชียรบุรี	155,279.00		1,100.00	8,777.00																																																																														
เงินบำรุงโรงพยาบาลศรีเทพ	2,260.00			700.00																																																																														
เงินบำรุงโรงพยาบาลหนองไผ่				20,923.50																																																																														
รพ.ค่ายพ่อกุศล	4,588.00			111,494.00																																																																														
โรงพยาบาลสมเด็จพระยุพราชหล่มเก่า			2,435.00	1,076.75																																																																														
มหาวิทยาลัยนครสวรรค์			620.00																																																																															
เงินรายได้ มช.(คณะแพทยศาสตร์)				128,600.00																																																																														
โรงพยาบาลตาช่อหินราช พิษณุโลก	175,845.00	5,462.50	45,777.50	9,188.00																																																																														
	รวมยอดหนี้	227,085.00		331,314.75																																																																														

เรื่อง	สรุปสาระสำคัญ	มติ/ข้อเสนอแนะและข้อสั่งการ
๔.๑ เรื่องจากผู้อำนวยการโรงพยาบาลทั่วไป / รองนายแพทย์สาธารณสุขจังหวัด	๓) การบริหารตัวข้อมูล จากข้อมูลผู้ป่วยอายุกรรมสามัญ ๔ ward โรงพยาบาลเพชรบูรณ์ เมื่อวันที่ ๑๔ มิถุนายน ๒๕๖๕ พบว่า มีผู้ป่วยจำนวน ๑๖๓ ราย เป็นผู้ป่วยจิตเวชมากถึง ๑๗ ราย คิดเป็นร้อยละ ๑๐.๔๒ ผู้ป่วย TB และติดเชื้อต้อตา รวม ๑๕ ราย ร้อยละ ๙.๒๐ ผู้ป่วยรอกลับบ้าน ๑๐ ราย ร้อยละ ๖.๑๓ จากข้อมูลดังกล่าว ทำให้ทราบถึงภาระงานของ ward ผู้ป่วยอายุกรรมสามัญ ซึ่งทั้งจริงแล้วมีผู้ป่วยที่จะต้องอยู่ใน ward เพียง ๙๑ ราย จึงทำให้ต้องมีการย้ายผู้ป่วยบางส่วนไปยัง ward ต่างๆ อย่างเหมาะสม	รับทราบ
๔.๑ เรื่องจากผู้อำนวยการโรงพยาบาลทั่วไป / รองนายแพทย์สาธารณสุขจังหวัด	นางจิตรา แพงชะ รองนายแพทย์สาธารณสุขจังหวัด ด้านเวชกรรมป้องกัน แจ้งที่ประชุม ดังนี้ ๑) สำนักงานสาธารณสุขจังหวัดเพชรบูรณ์ ขอวัดชิ้น Long Acting Antibody (LAAB) ไปที่กรมควบคุมโรค จำนวน ๓๐% ของกลุ่มเป้าหมายที่ภูมิคุ้มกันต่ำ ในจังหวัดเพชรบูรณ์ เมื่อได้รับจัดสรรวัคซีนแล้ว จะจัดสรรให้โรงพยาบาลทุกแห่ง จำนวน ๓๐% ของกลุ่มเป้าหมายของแต่ละโรงพยาบาลเช่นเดียวกัน ในส่วนของวัดชิ้น Pfizer ทั้งฟ้าสีส้มและฟ้าสีเทา คงเหลืออยู่ที่สำนักงานสาธารณสุขจังหวัด จำนวน ๕๐ Vial หากโรงพยาบาลหรือสำนักงานสาธารณสุขอำเภอใด มีความต้องการใช้วัคซีนสามารถขอสนับสนุนได้ ๒) ข้อเสนอแนะจากการตรวจราชการฯ รอบที่ ๒/๒๕๖๕ <ul style="list-style-type: none"> - มารดาและเด็กทารกแรกเกิด จังหวัดเพชรบูรณ์พบมารดาเสียชีวิต ทารกเสียชีวิต และทารกทุพพลภาพ ประเด็นการพัฒนา ANC คุณภาพ พัฒนาการเด็ก การคลอดและการดูแลหลังการคลอด ซึ่งจะมีการประชุมผู้รับผิดชอบงานเพื่อหาแนวทางการพัฒนาร่วมกันในจังหวัด จากนั้นจะมีการประชุมร่วมกับเขตสุขภาพที่ ๒ และกรมอนามัยในการแก้ไขปัญหาต่อไป - การเชื่อมโยงงาน NCD กับระบบสุขภาพปฐมภูมิ โดยนำกลไก ๓ หมอ ช่วยระบบการติดตาม HT DM รวมไปถึงโรคอื่นๆที่เป็นปัญหาในพื้นที่ - Wellness Center ผลการดำเนินงานเริ่มมีแนวโน้มดีขึ้น - การคัดกรอง HCV ผลงาน ๕๗% ยังต้องดำเนินการต่อเนื่องทั้งการคัดกรองให้ครอบคลุมและการนำเข้าสู่ระบบการรักษา - การบริหารจัดการหนี้ ให้โรงพยาบาลทุกแห่งดำเนินการชำระหนี้ให้เรียบร้อย เมื่อดำเนินการเรียบร้อยแล้ว cash Ratio > ๒ จะต้องจัดทำแผนพัฒนา EMS และแผนเพิ่มรายได้-ลดรายจ่าย ตามบริบทของพื้นที่ 	รับทราบ
๔.๑ เรื่องจากผู้อำนวยการโรงพยาบาลทั่วไป / รองนายแพทย์สาธารณสุขจังหวัด	นายติลก อ่อนลา รองนายแพทย์สาธารณสุขจังหวัด ด้านบริการทางวิชาการ แจ้งที่ประชุม ดังนี้ จากการประชุมคณะกรรมการจังหวัดและหัวหน้าส่วนราชการจังหวัดเพชรบูรณ์ ครั้งที่ ๗/๒๕๖๕ มีประเด็นสำคัญ ดังนี้ ๑) โครงการที่จังหวัดจะมีกิจกรรมพื้นที่อำเภอ ขอให้ทำหนังสือแจ้งให้นายอำเภอทราบด้วย	รับทราบ

เรื่อง	สรุปสาระสำคัญ	มติ/ข้อเสนอแนะและข้อสั่งการ
<p>๔.๑ เรื่องจากผู้อำนวยการโรงพยาบาลทั่วไป / รองนายแพทย์สาธารณสุขจังหวัด</p>	<p>๒) โครงการหน่วยบำบัดทุกข์ บำรุงสุข สร้างรอยยิ้มให้ประชาชน ครั้งที่ ๑๐/๒๕๖๕ วันที่ ๑๗ สิงหาคม ๒๕๖๕ ณ โรงเรียนบ้านหนองไข่หวู่ หมู่ที่ ๖ ตำบลหนองไข่ อำเภอลำลูกัก จังหวัดเพชรบูรณ์</p> <p>๓) การช่วยเหลือผู้ป่วยติดบ้านติดเตียง โดยจังหวัดจะขอความร่วมมือในการประสานขอข้อมูลจากหน่วยงานสาธารณสุข</p> <p>๔) การขอใช้พื้นที่ป่าไม้ของส่วนราชการ มีหลายหน่วยงานที่ยังส่งเอกสารไม่ครบ ให้ดำเนินการให้แล้วเสร็จ ภายในวันที่ ๓๐ สิงหาคม ๒๕๖๕</p> <p>๕) กิจกรรม วิ่งทะลุหมอก กอดขุนเขา เยี่ยมชม ๓ ชมเฝ้า วันที่ ๑๔ สิงหาคม ๒๕๖๕ ณ จุดชมวิวอำเภอเขาต้อ จังหวัดเพชรบูรณ์ ขอความร่วมมือจากหน่วยงานในพื้นที่สมัครร่วมกิจกรรม โดยรายได้จะมอบให้ พมจ. จังหวัด นำไปช่วยเหลือกลุ่มเปราะบาง ค่าสมัครเริ่มต้น ๒๙๙ บาท ระยะเวลา ๕ ก.ม. ๓๙๙ บาท ระยะเวลา ๑๐ ก.ม. และ ๕๙๙ บาท ระยะเวลา ๒๑ ก.ม.</p>	<p>รับทราบ</p> <p>รับทราบ</p> <p>รับทราบ</p>
<p>๔.๒ เรื่องจากกลุ่มงานในสำนักงานสาธารณสุขจังหวัด</p> <p>๔.๒.๑ รายงานสถานการณ์โรคเฝ้าระวังทางระบาดวิทยา เดือน กรกฎาคม ๒๕๖๕</p>	<p>นายศิริศักดิ์ จันทร์ดี หัวหน้ากลุ่มงานควบคุมโรคติดต่อ แจ้งว่า</p> <p>รายงานสถานการณ์โรคเฝ้าระวังทางระบาดวิทยา เดือน กรกฎาคม ๒๕๖๕ ดังนี้</p> <p>๑. โรคที่มีอัตราป่วยต่อแสนสูงสุด ๕ ลำดับ ปี ๒๕๖๕ (ข้อมูลจากร.๕๐๖ ณ ๒๕ ก.ค. ๒๕๖๕)</p> <p>๑.๑ ปอดบวม จำนวน ๔,๕๕๓ คน</p> <p>๑.๒ โรคอุจจาระร่วง จำนวน ๔,๔๑๑ คน</p> <p>๑.๓ ไข้ไม่ทราบสาเหตุ จำนวน ๒,๔๘๑ คน</p> <p>๑.๔ วัณโรคปอด จำนวน ๕๔๓ คน</p> <p>๑.๕ อาหารเป็นพิษ จำนวน ๔๕๐ คน</p> <p>“เดือน กรกฎาคม ๒๕๖๕ พบโรคที่มีอัตราป่วยเกินค่ามัธยฐาน ๑ โรค” คือ โรคมือ เท้า ปาก ๑๕๐ ราย Median ๑๐๙ ราย</p> <p>๒. สถานการณ์โรคไข้เลือดออก ประเทศไทย ณ ๒๕ กรกฎาคม ๒๕๖๕ (สัปดาห์ที่ ๓๐) ผู้ป่วยสะสมทั่วประเทศ จำนวน ๑๑,๐๒๗ ราย อัตราป่วยต่อประชากรแสนคน ๑๖.๖๖ เสียชีวิตสะสมทั่วประเทศ ๗ ราย กลุ่มอายุที่พบบ่อยมากที่สุดคือกลุ่มอายุ ๑๕ - ๒๔ ปี</p> <p>จังหวัดเพชรบูรณ์ อยู่ลำดับที่ ๓๐ ของประเทศ และอยู่ลำดับที่ ๕ ของเขตสุขภาพที่ ๒ โดยมีผู้ป่วยสะสม ทั้งจังหวัด ๑๓๖ ราย (เดือนที่ผ่านมา ๓๙ ราย เพิ่มขึ้น ๘๗ ราย) อัตราป่วยต่อประชากรแสนคนเท่ากับ ๑๓.๗๔ กลุ่มอายุที่พบบ่อยมากที่สุดคือ กลุ่มอายุ ๑๐ - ๑๔ ปี อำเภอที่พบผู้ป่วยสูงสุดในช่วง ๔ สัปดาห์ ที่ผ่านมา ได้แก่</p>	<p>รับทราบ</p>

เรื่อง	สรุปสาระสำคัญ	มติ/ข้อเสนอแนะและข้อสั่งการ
<p>๔.๒.๑ รายงานสถานการณ์โรคเฝ้าระวังทางระบาดวิทยา เดือนพฤษภาคม ๒๕๖๕ (ต่อ)</p>	<p>สรุปสาระสำคัญ</p> <ol style="list-style-type: none"> ๑. อำเภอบึงสามพัน เพิ่มขึ้น ๒๖ ราย ๒. อำเภอหล่มสัก เพิ่มขึ้น ๑๐ ราย ๓. อำเภอเมืองเพชรบูรณ์ เพิ่มขึ้น ๔ ราย ๔. อำเภอหนองไผ่ เพิ่มขึ้น ๒ ราย ๕. อำเภอเขาค้อ หล่มเก่า ศรีเทพ ชนแดน วิเชียรบุรี เพิ่มขึ้น ๑ ราย <p>๓. สถานการณ์โรคโควิด - ๑๙ ประเทศไทย วันที่ ๑ ม.ค. - ๒๖ ก.ค. ๒๕๖๕ ติดเชื้อ ๒,๓๕๕,๙๘๖ คน เสียชีวิตสะสม จำนวน ๙,๕๒๖ คน ร้อยละ ๐.๔๐ จังหวัดเพชรบูรณ์ ตั้งแต่เดือน ม.ค. - ๒๖ ก.ค. ๒๕๖๕ ผู้ป่วยสะสม จำนวน ๑๒,๓๔๔ คน ผู้เสียชีวิตสะสม ๕๙ คน ร้อยละ ๐.๔๘</p> <p>๔. สรุปการให้บริการวัคซีนโควิด - ๑๙ จังหวัดเพชรบูรณ์ ณ วันที่ ๒๖ กรกฎาคม ๒๕๖๕ ผลงานฉีดสะสม จำนวน ๑,๕๗๗,๗๙๙ โดส</p> <ul style="list-style-type: none"> - เข็มที่ ๑ จำนวน ๖๕๑,๑๖๔ โดส ครอบคลุม ๗๕.๔๐ % - เข็มที่ ๒ จำนวน ๖๑๔,๘๕๔ โดส ครอบคลุม ๗๑.๑๙ % - เข็มที่ ๓ จำนวน ๒๘๕,๔๒๑ โดส ครอบคลุม ๓๒.๙๓ % - เข็มที่ ๔ จำนวน ๒๗,๓๕๗ โดส ครอบคลุม ๓.๑๗ % <p>๕. สถานการณ์โรคฝีดาษวานรของโลก ๒๕ กรกฎาคม ๒๕๖๕ ผู้ป่วยยืนยันทั้งหมด ๑๖,๘๓๖ ราย การติดเชื้อในประเทศไทยมีรายงาน ๒ ราย สรุปการระบาดของโรคฝีดาษวานรในปัจจุบัน ดังนี้</p> <ul style="list-style-type: none"> - เพศชายวัยเจริญพันธุ์ - มีประวัติเป็นชายมีเพศสัมพันธ์กับเพศชาย - มีประวัติเดินทางกลับจากต่างประเทศ หรือบางรายมีประวัติสัมผัสใกล้ชิดผู้ยืนยัน - ผู้ติดเชื้อจะมีการทางผิวหนัง และมีไข้ ซึ่งถือว่าเป็นอาการที่รุนแรง - พบการเสียชีวิตในกลุ่มประเทศที่อยู่ในทวีปแอฟริกา <p>วันที่ ๒๓ กรกฎาคม ๒๕๖๕ องค์การอนามัยโลก (WHO) ประกาศให้โรคฝีดาษวานรเป็นภาวะฉุกเฉินด้านสาธารณสุขระหว่างประเทศ</p> <p>ข้อเสนอแนะ</p> <ul style="list-style-type: none"> - สถานพยาบาลทุกแห่งควรเพิ่มความเข้มข้นในการเฝ้าระวังผู้ป่วยโรคฝีดาษวานร - ควรมีการประชาสัมพันธ์ให้ความรู้เพื่อป้องกันโรคในสถานบริการที่มีความเสี่ยง - สัมผัสสัตว์ที่มีต้นกำเนิดจากแอฟริกา และมีอาการสงสัยให้รีบแจ้งประวัติเสี่ยงและอาการต่อแพทย์ทันที - สร้างความเชื่อมั่นเพื่อให้ประชาชนตระหนัก และประชาสัมพันธ์ให้ประชาชนรับทราบข่าวหรือข้อมูล 	<p>รับทราบ</p>

เรื่อง

๔.๒.๒ สถานการณ์โรคโควิด

สรุปสาระสำคัญ

นายศิริศักดิ์ จันทรัตน์ หัวหน้ากลุ่มงานควบคุมโรคติดต่อ แจ้งว่า

ผลการคัดกรองกลุ่มเสี่ยงโควิด ด้วยวิธีการเอกซเรย์ แยกรายอำเภอ จังหวัดเพชรบูรณ์ ปี ๒๕๖๕

อำเภอ	ผู้สัมผัส	ผู้ป่วย HIV	DM A1C >7, CKD, CA	ยอด-ปัสสาวะ ฤทธิ์ DM, COPD ทรน	จนท.สส. ชำนาญ	เป้าหมายการคัดกรองทั้งปี 90 %		รวม
						เรือนจำ	ผู้โดยสาร เสาพิศ	
เมือง	152.23	83.35	30.47	41.86	25.31	0	5.97	43.14
จมนวน			37.75	41.44	91.35	0		44.62
หล่มสัก		68.82				110.33		31.02
หล่มเก่า	34.76		25.15	84.74	8.00	0	23.08	42.11
วังสะพุง	102.57	85.12	47.46	220.88	101.77	0	61.35	68.17
ศรีเทพ	30.05			134.81	77.49	0		50.36
หนองไผ่	77.10	70.95			76.83	0	100.00	33.23
บึงสามพัน	58.33	140.00	72.39		111.14	0		111.77
น้ำหนาว	72.73	87.50	70.15	63.72	92.68	0	56.00	69.89
วังโป่ง		91.84	85.25	68.20	84.00	0	10.00	73.82
เขาค้อ	64.86	109.35	67.99	36.53	99.08	0	47.50	55.82
รวม	59.71	78.35	37.09	39.14	68.58	129.26	80.15	23.94
								51.16

ตารางแสดงเป้าหมายและผลดำเนินงานควบคุมการขึ้นทะเบียนรักษา (Treatment Coverage) ผู้ป่วย

ผู้โรครายใหม่และกลับเป็นซ้ำ จังหวัดเพชรบูรณ์ จำแนกรายอำเภอ ปี ๒๕๖๕

อำเภอ	จำนวนประชากรลง ปี 2564	88% ของเป้าหมาย 150 ต่อแสน ประชากร	ผลงาน	%	เสียชีวิตแล้ว
เมือง	287,346	271	187	68.7	29
จมนวน	77,995	101	38	33.0	7
หล่มสัก	157,748	206	120	51.3	13
หล่มเก่า	66,919	87	13	33.3	5
วังสะพุง	131,578	172	132	67.7	14
ศรีเทพ	78,576	93	66	62.9	12
หนองไผ่	112,279	147	86	51.5	5
บึงสามพัน	72,299	94	45	42.1	6
น้ำหนาว	18,784	25	13	46.4	0
วังโป่ง	34,098	47	36	66.7	4
เขาค้อ	41,183	53	14	23.0	5
อำเภอ	-	-	-	-	-
รวม	992,791	1,296	770	52.3	100

มติ/ข้อเสนอแนะและข้อสังเกต
รับทราบ

เรื่อง

๔๒.๒ สถานการณ์โรคโควิด-19

(ต่อ)

สรุปสาระสำคัญ

อัตราการครอบคลุมการขึ้นทะเบียนรักษา (Treatment Coverage) ผู้ป่วยโควิดรายใหม่และกลับเป็นซ้ำ จังหวัดเพชรบูรณ์ ปี ๒๕๖๕

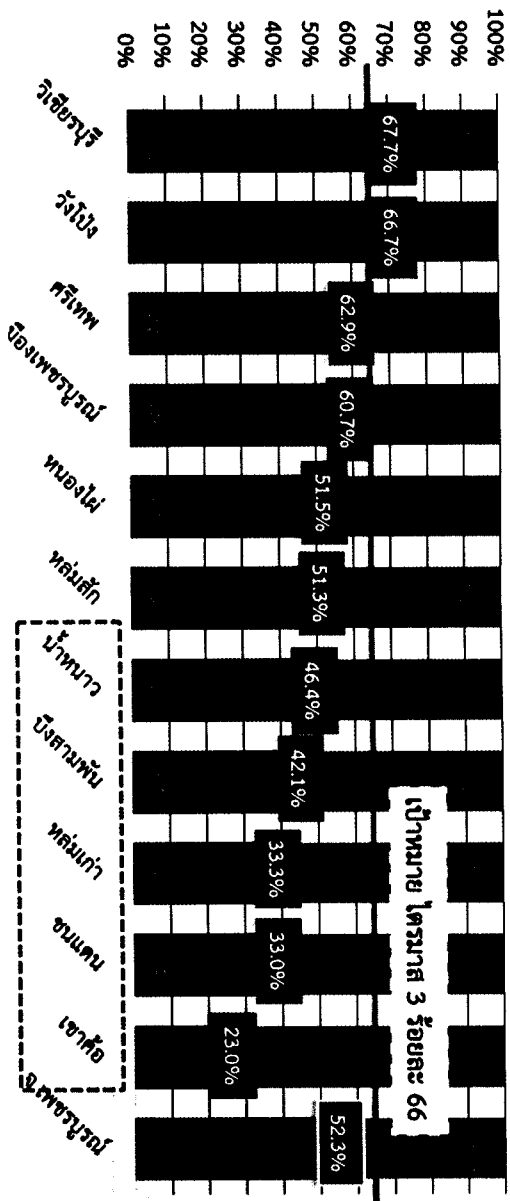

ผลดำเนินงานอัตราผลสำเร็จการรักษาผู้ป่วยโควิดรายใหม่ (Success Rate) ไตรมาส ๑ ปี ๒๕๖๕

ผลการรักษาผู้ป่วยโควิดรายใหม่ PA ไตรมาส 1/2565

รายการ	ไตรมาส 1		ไตรมาส 2	
	จำนวน	ร้อยละ	จำนวน	ร้อยละ
รวม	342	17.9	179	88
รวม (1)	100.0	-	-	-
รวม	375	8.3	66.7	6.3
รวม	429	36.8	13.2	1.3
รวม	24.4	17.8	19.2	14.3
รวม	62.5	25.0	25.0	19.2
รวม	50.0	25.0	25.0	12.5
รวม	23.8	38.1	-	-

รักษาสำเร็จ
 รักษาไม่สำเร็จ
 ไม่ผู้ป่วย PA
 โดรน
 จาก
 เสียชีวิต

เรื่อง

๔.๒.๓ ผลงานการให้บริการวัคซีน
พื้นฐานเด็ก ๐-๕ ปี

สรุปสาระสำคัญ

นายศิริศักดิ์ จันทรัตน์ หัวหน้ากลุ่มงานควบคุมโรคติดต่อ แจ้งว่า
ผลงานความครอบคลุมการได้รับวัคซีนในเด็กอายุครบ ๑ ปี สะสม ๔ ไตรมาส ปีงบประมาณ ๒๕๖๕

มติ/ข้อเสนอแนะและข้อสังเกต
รับทราบ

อำเภอ	ผลงานการให้บริการ									
	BCG	HBV1	DTP1	DTP3	HBV3	HB3	Polio3	IPV	Rotav	
เมือง	999							87.49		78.38
ชนบท	369			85.37	85.37	78.59	86.45	79.95	89.16	74.53
ชนเผ่า	933									88.53
ชนบท	421			79.81	85.75	79.33	82.66	70.31	88.6	75.53
ภูชี้ฟ้า	736			82.61	84.24	81.25	87.64	81.52	87.09	73.23
ศรีเทพ	333			84.38	77.78	78.68	64.26	86.79	83.48	86.49
หนองบัว	535			82.06	86.92	80.75	86.73	87.66	87.85	73.64
ภูพาน	357			85.43	89.36	94.31	89.64	86.55	91.04	74.51
วังนก	118			88.17		83.33		84.41		69.49
วังงิ้ว	186			75.70	83.47	73.31	77.89	75.1	83.47	66.67
เขาค้อ	502			85.79	88.72	83.6	89.23	84.71		75.11
รวม										

หมายเหตุ: สีแดง สัดส่วนของตัวชี้วัด วัคซีนทุกตัวตามเกณฑ์ร้อยละ 90 ยกเว้น วัคซีนคอตีบร้อยละ 95

ผลงานความครอบคลุมการได้รับวัคซีนในเด็กอายุครบ ๒ ปี สะสม ๔ ไตรมาส ปีงบประมาณ ๒๕๖๕

อำเภอ	ผลงานการให้บริการ				ผลงานวัคซีนตามชนิดวัคซีนตามเกณฑ์ ในเด็กอายุครบ 2 ปี (Fully Immunized)			
	DTP5	Tubif5	JE		อำเภอ	เป้าหมาย	ผลจริง	ร้อยละ
เมือง	1,096				เมือง	1,096	900	82.12
ชนบท	442	86.65	86.20	78.05	ชนบท	442	283	64.03
ชนเผ่า	1,065	87.23	87.23	89.39	ชนเผ่า	1,065	831	78.03
ภูชี้ฟ้า	482	77.80	77.59	83.61	ภูชี้ฟ้า	482	321	66.60
ศรีเทพ	790	86.96	87.09		ศรีเทพ	790	594	75.19
หนองบัว	390	80.00	79.74	87.69	หนองบัว	390	269	68.97
ภูพาน	632	89.56	89.72		ภูพาน	632	499	78.96
วังงิ้ว	361	89.20	89.47	88.64	วังงิ้ว	361	280	77.56
เขาค้อ	139				เขาค้อ	139	124	89.21
รวม	228				รวม	228	193	84.65
รวม	476	70.80	70.80	81.72	รวม	476	317	66.60
รวม		86.18	86.17	88.51	รวม	5,101	4,611	75.58

หมายเหตุ: สีแดง สัดส่วนของตัวชี้วัด วัคซีนทุกตัวตามเกณฑ์ร้อยละ 90

เรื่อง

๔.๒.๓ ผลงานการให้บริการผู้ด้อย
พื้นฐานเด็ก ๐-๕ ปี (ต่อ)

สรุปสาระสำคัญ

ผลงานความครอบคลุมการได้รับวัคซีนในเด็กอายุครบ ๓ ปี สละสม ๔ ไตรมาส ปีงบประมาณ ๒๕๖๕

มติ/ข้อเสนอแนะและข้อสังเกต
รับทราบ

อำเภอ	JE	ผลงาน	
		เมือง	ชนบท
เมือง	1,084	82.75	88.56
ชนบท	435	66.44	80.23
หล่มสัก	1,095	81.00	85.39
หล่มเก่า	506	74.31	78.46
วิเชียรบุรี	853	76.55	84.88
ศรีเทพ	450	76.00	81.33
หนองไผ่	741	82.73	87.18
วังสามพัน	360	79.72	84.44
น้ำหนาว	126		
วังน้อย	257	79.38	89.88
เขาค้อ	475	72.63	78.11
รวมทั้งสิ้น	78.53	84.66	

หมายเหตุ: **สีแดง** คือไม่เข้าเกณฑ์ตัวชี้วัด วัคซีนทุกตัวเป้าหมายร้อยละ 90

อำเภอ	เป้าหมาย	ผลงาน	ร้อยละ
ชนบท	435	260	59.77
หล่มสัก	1,095	796	72.69
หล่มเก่า	506	343	67.79
วิเชียรบุรี	853	589	69.05
ศรีเทพ	450	303	67.33
หนองไผ่	741	559	75.44
วังสามพัน	360	261	72.50
น้ำหนาว	126	115	
วังน้อย	257	187	72.76
เขาค้อ	475	319	67.16
รวมทั้งสิ้น	6,382	4,581	71.78

หมายเหตุ: **สีแดง** คือไม่เข้าเกณฑ์ตัวชี้วัด ร้อยละ 90

ผลงานความครอบคลุมการได้รับวัคซีนในเด็กอายุครบ ๕ ปี สละสม ๔ ไตรมาส ปีงบประมาณ ๒๕๖๕

อำเภอ	DTP5	ผลงาน	
		เมือง	ชนบท
เมือง	1,262	77.76	77.76
ชนบท	490	81.89	81.89
หล่มสัก	1,226	75.08	75.25
หล่มเก่า	594	84.37	84.59
วิเชียรบุรี	915	80.42	80.19
ศรีเทพ	429	86.73	86.85
หนองไผ่	791	86.16	86.16
วังสามพัน	477	89.17	89.17
น้ำหนาว	157	87.30	87.30
วังน้อย	244	68.35	68.35
เขาค้อ	515	82.94	83.01
รวมทั้งสิ้น	82.94	83.01	

หมายเหตุ: **สีแดง** คือไม่เข้าเกณฑ์ตัวชี้วัด วัคซีนทุกตัวเป้าหมายร้อยละ 90

อำเภอ	เป้าหมาย	ผลงาน	ร้อยละ
ชนบท	490	305	62.24
หล่มสัก	1,226	921	75.12
หล่มเก่า	594	386	64.98
วิเชียรบุรี	915	662	72.35
ศรีเทพ	429	314	73.19
หนองไผ่	791	601	75.98
วังสามพัน	477	360	75.47
น้ำหนาว	157	134	85.35
วังน้อย	244	186	76.23
เขาค้อ	515	332	64.47
รวมทั้งสิ้น	7,100	5,279	74.35

หมายเหตุ: **สีแดง** คือไม่เข้าเกณฑ์ตัวชี้วัด ร้อยละ 90

เรื่อง	สรุปสาระสำคัญ										มติ/ข้อเสนอแนะและข้อสังเกต																																																																																																																																																																																																									
๔.๒.๓ ผลงานการให้บริการวัคซีนพื้นฐานเด็ก ๐-๕ ปี (ต่อ)	การดำเนินงานวัคซีนเข็มใหญ่ประจำปี ๒๕๖๕ เป้าหมาย ๖๔,๖๐๐ คน วัคซีนเข็มสะสม ๓๖,๘๖๐ คน ๕๓%										รับทราบ																																																																																																																																																																																																									
๔.๒.๔ เร่งรัดการคัดกรองไวรัสตับอักเสบบ	นางสาวภาพร พิมพ์สิงห์ หัวหน้ากลุ่มงานควบคุมโรคติดต่อ สุขภาพจิต และยาเสพติด แจ้งว่า รายงานการคัดกรองสะสม และการตรวจยืนยัน HCV / HBV										รับทราบ																																																																																																																																																																																																									
4.2.3 ผลงานการให้บริการวัคซีนพื้นฐานเด็ก ๐-๕ ปี (ต่อ)	<table border="1"> <thead> <tr> <th rowspan="2">ร.ด.ศ.๖๖</th> <th rowspan="2">โรงพยาบาล</th> <th rowspan="2">จังหวัด</th> <th rowspan="2">เป้าหมาย</th> <th rowspan="2">รับ (ราย)</th> <th rowspan="2">ส่ง (ราย)</th> <th rowspan="2">รับ (ราย)</th> <th rowspan="2">ส่ง (ราย)</th> <th rowspan="2">%</th> <th rowspan="2">%</th> </tr> <tr> <th>HBV (positive Serop test)</th> <th>HBsAg</th> </tr> </thead> <tbody> <tr> <td>1</td> <td>11266</td> <td>โรงพยาบาลราชบุรี</td> <td>9,000</td> <td>8,225</td> <td>2,096</td> <td>6,129</td> <td>91%</td> <td></td> <td></td> </tr> <tr> <td>2</td> <td>11268</td> <td>โรงพยาบาลท่งใหญ่</td> <td>6,000</td> <td>5,192</td> <td>792</td> <td>4,400</td> <td>87%</td> <td></td> <td></td> </tr> <tr> <td>3</td> <td>11264</td> <td>โรงพยาบาลชนแดน</td> <td>4,000</td> <td>3,070</td> <td>648</td> <td>2,422</td> <td>77%</td> <td></td> <td></td> </tr> <tr> <td>4</td> <td>11946</td> <td>โรงพยาบาลราชบุรีเมือง</td> <td>300</td> <td>206</td> <td>206</td> <td>0</td> <td>69%</td> <td></td> <td></td> </tr> <tr> <td>5</td> <td>11265</td> <td>โรงพยาบาลหมื่นศึก</td> <td>10,000</td> <td>6,222</td> <td>4,014</td> <td>2,208</td> <td>62%</td> <td></td> <td></td> </tr> <tr> <td>6</td> <td>11271</td> <td>โรงพยาบาลวังโป่ง</td> <td>3,400</td> <td>2,032</td> <td>31</td> <td>2,001</td> <td>60%</td> <td></td> <td></td> </tr> <tr> <td>7</td> <td>11267</td> <td>โรงพยาบาลศรีเทพ</td> <td>5,500</td> <td>3,196</td> <td>1,190</td> <td>2,006</td> <td>58%</td> <td></td> <td></td> </tr> <tr> <td>8</td> <td>11270</td> <td>โรงพยาบาลป่าหนาว</td> <td>2,000</td> <td>1,079</td> <td>172</td> <td>907</td> <td>54%</td> <td></td> <td></td> </tr> <tr> <td>9</td> <td>11272</td> <td>โรงพยาบาลเขาค้อ</td> <td>3,200</td> <td>1,648</td> <td>116</td> <td>1,532</td> <td>52%</td> <td></td> <td></td> </tr> <tr> <td>10</td> <td>11269</td> <td>โรงพยาบาลวังสามหมอ</td> <td>5,000</td> <td>2,335</td> <td>761</td> <td>1,574</td> <td>47%</td> <td></td> <td></td> </tr> <tr> <td>11</td> <td>11457</td> <td>โรงพยาบาลสมเด็จพระราชชนนี</td> <td>4,200</td> <td>1,186</td> <td>253</td> <td>933</td> <td>28%</td> <td></td> <td></td> </tr> <tr> <td>12</td> <td>10727</td> <td>โรงพยาบาลเพชรบูรณ์</td> <td>12,000</td> <td>2,469</td> <td>45</td> <td>2,424</td> <td>21%</td> <td></td> <td></td> </tr> </tbody> </table>										ร.ด.ศ.๖๖	โรงพยาบาล	จังหวัด	เป้าหมาย	รับ (ราย)	ส่ง (ราย)	รับ (ราย)	ส่ง (ราย)	%	%	HBV (positive Serop test)	HBsAg	1	11266	โรงพยาบาลราชบุรี	9,000	8,225	2,096	6,129	91%			2	11268	โรงพยาบาลท่งใหญ่	6,000	5,192	792	4,400	87%			3	11264	โรงพยาบาลชนแดน	4,000	3,070	648	2,422	77%			4	11946	โรงพยาบาลราชบุรีเมือง	300	206	206	0	69%			5	11265	โรงพยาบาลหมื่นศึก	10,000	6,222	4,014	2,208	62%			6	11271	โรงพยาบาลวังโป่ง	3,400	2,032	31	2,001	60%			7	11267	โรงพยาบาลศรีเทพ	5,500	3,196	1,190	2,006	58%			8	11270	โรงพยาบาลป่าหนาว	2,000	1,079	172	907	54%			9	11272	โรงพยาบาลเขาค้อ	3,200	1,648	116	1,532	52%			10	11269	โรงพยาบาลวังสามหมอ	5,000	2,335	761	1,574	47%			11	11457	โรงพยาบาลสมเด็จพระราชชนนี	4,200	1,186	253	933	28%			12	10727	โรงพยาบาลเพชรบูรณ์	12,000	2,469	45	2,424	21%																																																																								
ร.ด.ศ.๖๖	โรงพยาบาล	จังหวัด	เป้าหมาย	รับ (ราย)	ส่ง (ราย)	รับ (ราย)	ส่ง (ราย)	%	%																																																																																																																																																																																																											
										HBV (positive Serop test)	HBsAg																																																																																																																																																																																																									
1	11266	โรงพยาบาลราชบุรี	9,000	8,225	2,096	6,129	91%																																																																																																																																																																																																													
2	11268	โรงพยาบาลท่งใหญ่	6,000	5,192	792	4,400	87%																																																																																																																																																																																																													
3	11264	โรงพยาบาลชนแดน	4,000	3,070	648	2,422	77%																																																																																																																																																																																																													
4	11946	โรงพยาบาลราชบุรีเมือง	300	206	206	0	69%																																																																																																																																																																																																													
5	11265	โรงพยาบาลหมื่นศึก	10,000	6,222	4,014	2,208	62%																																																																																																																																																																																																													
6	11271	โรงพยาบาลวังโป่ง	3,400	2,032	31	2,001	60%																																																																																																																																																																																																													
7	11267	โรงพยาบาลศรีเทพ	5,500	3,196	1,190	2,006	58%																																																																																																																																																																																																													
8	11270	โรงพยาบาลป่าหนาว	2,000	1,079	172	907	54%																																																																																																																																																																																																													
9	11272	โรงพยาบาลเขาค้อ	3,200	1,648	116	1,532	52%																																																																																																																																																																																																													
10	11269	โรงพยาบาลวังสามหมอ	5,000	2,335	761	1,574	47%																																																																																																																																																																																																													
11	11457	โรงพยาบาลสมเด็จพระราชชนนี	4,200	1,186	253	933	28%																																																																																																																																																																																																													
12	10727	โรงพยาบาลเพชรบูรณ์	12,000	2,469	45	2,424	21%																																																																																																																																																																																																													
4.2.4 เร่งรัดการคัดกรองไวรัสตับอักเสบบ	<table border="1"> <thead> <tr> <th rowspan="2">อำเภอ</th> <th rowspan="2">เป้าหมาย</th> <th rowspan="2">จำนวน</th> <th rowspan="2">%</th> <th rowspan="2">HBV (positive Serop test)</th> <th colspan="2">HBsAg</th> </tr> <tr> <th>จำนวน</th> <th>%</th> </tr> </thead> <tbody> <tr> <td>ป่าสัก</td> <td>5,988</td> <td>5,226</td> <td>87.27</td> <td>458</td> <td>8.76</td> <td>208</td> <td>140</td> <td>67.31</td> <td>5,226</td> <td>87.27</td> <td>372</td> <td>7.12</td> <td>7</td> <td>5</td> <td>71.43</td> </tr> <tr> <td>ป่าสัก</td> <td>19,835</td> <td>17,264</td> <td>86.94</td> <td>293</td> <td>1.70</td> <td>147</td> <td>124</td> <td>84.35</td> <td>2,117</td> <td>10.67</td> <td>96</td> <td>4.53</td> <td>53</td> <td>52</td> <td>98.11</td> </tr> <tr> <td>วังน้ำเย็น</td> <td>11,207</td> <td>9,558</td> <td>85.29</td> <td>268</td> <td>2.80</td> <td>69</td> <td>57</td> <td>82.61</td> <td>1,318</td> <td>11.76</td> <td>76</td> <td>5.77</td> <td>1</td> <td>1</td> <td>100.00</td> </tr> <tr> <td>วังน้ำเย็น</td> <td>33,745</td> <td>23,840</td> <td>70.65</td> <td>1,508</td> <td>6.33</td> <td>368</td> <td>292</td> <td>79.35</td> <td>12,699</td> <td>37.63</td> <td>512</td> <td>4.03</td> <td>62</td> <td>50</td> <td>80.65</td> </tr> <tr> <td>วังน้ำเย็น</td> <td>44,226</td> <td>30,439</td> <td>68.83</td> <td>699</td> <td>2.30</td> <td>651</td> <td>506</td> <td>77.73</td> <td>2,588</td> <td>5.85</td> <td>75</td> <td>2.90</td> <td>17</td> <td>9</td> <td>52.94</td> </tr> <tr> <td>วังน้ำเย็น</td> <td>21,929</td> <td>14,540</td> <td>66.30</td> <td>363</td> <td>2.50</td> <td>180</td> <td>115</td> <td>63.89</td> <td>2,547</td> <td>11.61</td> <td>134</td> <td>5.26</td> <td>75</td> <td>61</td> <td>81.33</td> </tr> <tr> <td>วังน้ำเย็น</td> <td>54,367</td> <td>32,840</td> <td>60.40</td> <td>4,008</td> <td>12.20</td> <td>1,964</td> <td>1,557</td> <td>79.28</td> <td>4,568</td> <td>8.40</td> <td>83</td> <td>1.82</td> <td>33</td> <td>25</td> <td>75.76</td> </tr> <tr> <td>วังน้ำเย็น</td> <td>27,580</td> <td>13,920</td> <td>50.47</td> <td>1,587</td> <td>11.40</td> <td>835</td> <td>638</td> <td>76.41</td> <td>13,722</td> <td>49.75</td> <td>891</td> <td>6.49</td> <td>489</td> <td>422</td> <td>86.30</td> </tr> <tr> <td>วังน้ำเย็น</td> <td>11,403</td> <td>5,582</td> <td>48.95</td> <td>259</td> <td>4.64</td> <td>118</td> <td>95</td> <td>80.51</td> <td>3,041</td> <td>26.67</td> <td>133</td> <td>4.37</td> <td>40</td> <td>35</td> <td>87.50</td> </tr> <tr> <td>วังน้ำเย็น</td> <td>21,165</td> <td>9,277</td> <td>43.83</td> <td>152</td> <td>1.64</td> <td>129</td> <td>108</td> <td>83.72</td> <td>5,968</td> <td>28.20</td> <td>286</td> <td>4.79</td> <td>224</td> <td>200</td> <td>89.29</td> </tr> <tr> <td>วังน้ำเย็น</td> <td>72,227</td> <td>28,996</td> <td>40.15</td> <td>1,608</td> <td>5.55</td> <td>858</td> <td>525</td> <td>61.19</td> <td>9,109</td> <td>12.61</td> <td>359</td> <td>3.94</td> <td>129</td> <td>102</td> <td>79.07</td> </tr> <tr> <td>วังน้ำเย็น</td> <td>323,672</td> <td>191,462</td> <td>59.15</td> <td>11,203</td> <td>5.85</td> <td>5,527</td> <td>4,157</td> <td>75.21</td> <td>62,903</td> <td>19.43</td> <td>3,017</td> <td>4.80</td> <td>1,130</td> <td>962</td> <td>85.13</td> </tr> </tbody> </table>										อำเภอ	เป้าหมาย	จำนวน	%	HBV (positive Serop test)	HBsAg		จำนวน	%	ป่าสัก	5,988	5,226	87.27	458	8.76	208	140	67.31	5,226	87.27	372	7.12	7	5	71.43	ป่าสัก	19,835	17,264	86.94	293	1.70	147	124	84.35	2,117	10.67	96	4.53	53	52	98.11	วังน้ำเย็น	11,207	9,558	85.29	268	2.80	69	57	82.61	1,318	11.76	76	5.77	1	1	100.00	วังน้ำเย็น	33,745	23,840	70.65	1,508	6.33	368	292	79.35	12,699	37.63	512	4.03	62	50	80.65	วังน้ำเย็น	44,226	30,439	68.83	699	2.30	651	506	77.73	2,588	5.85	75	2.90	17	9	52.94	วังน้ำเย็น	21,929	14,540	66.30	363	2.50	180	115	63.89	2,547	11.61	134	5.26	75	61	81.33	วังน้ำเย็น	54,367	32,840	60.40	4,008	12.20	1,964	1,557	79.28	4,568	8.40	83	1.82	33	25	75.76	วังน้ำเย็น	27,580	13,920	50.47	1,587	11.40	835	638	76.41	13,722	49.75	891	6.49	489	422	86.30	วังน้ำเย็น	11,403	5,582	48.95	259	4.64	118	95	80.51	3,041	26.67	133	4.37	40	35	87.50	วังน้ำเย็น	21,165	9,277	43.83	152	1.64	129	108	83.72	5,968	28.20	286	4.79	224	200	89.29	วังน้ำเย็น	72,227	28,996	40.15	1,608	5.55	858	525	61.19	9,109	12.61	359	3.94	129	102	79.07	วังน้ำเย็น	323,672	191,462	59.15	11,203	5.85	5,527	4,157	75.21	62,903	19.43	3,017	4.80	1,130	962	85.13	
อำเภอ	เป้าหมาย	จำนวน	%	HBV (positive Serop test)	HBsAg																																																																																																																																																																																																															
					จำนวน	%																																																																																																																																																																																																														
ป่าสัก	5,988	5,226	87.27	458	8.76	208	140	67.31	5,226	87.27	372	7.12	7	5	71.43																																																																																																																																																																																																					
ป่าสัก	19,835	17,264	86.94	293	1.70	147	124	84.35	2,117	10.67	96	4.53	53	52	98.11																																																																																																																																																																																																					
วังน้ำเย็น	11,207	9,558	85.29	268	2.80	69	57	82.61	1,318	11.76	76	5.77	1	1	100.00																																																																																																																																																																																																					
วังน้ำเย็น	33,745	23,840	70.65	1,508	6.33	368	292	79.35	12,699	37.63	512	4.03	62	50	80.65																																																																																																																																																																																																					
วังน้ำเย็น	44,226	30,439	68.83	699	2.30	651	506	77.73	2,588	5.85	75	2.90	17	9	52.94																																																																																																																																																																																																					
วังน้ำเย็น	21,929	14,540	66.30	363	2.50	180	115	63.89	2,547	11.61	134	5.26	75	61	81.33																																																																																																																																																																																																					
วังน้ำเย็น	54,367	32,840	60.40	4,008	12.20	1,964	1,557	79.28	4,568	8.40	83	1.82	33	25	75.76																																																																																																																																																																																																					
วังน้ำเย็น	27,580	13,920	50.47	1,587	11.40	835	638	76.41	13,722	49.75	891	6.49	489	422	86.30																																																																																																																																																																																																					
วังน้ำเย็น	11,403	5,582	48.95	259	4.64	118	95	80.51	3,041	26.67	133	4.37	40	35	87.50																																																																																																																																																																																																					
วังน้ำเย็น	21,165	9,277	43.83	152	1.64	129	108	83.72	5,968	28.20	286	4.79	224	200	89.29																																																																																																																																																																																																					
วังน้ำเย็น	72,227	28,996	40.15	1,608	5.55	858	525	61.19	9,109	12.61	359	3.94	129	102	79.07																																																																																																																																																																																																					
วังน้ำเย็น	323,672	191,462	59.15	11,203	5.85	5,527	4,157	75.21	62,903	19.43	3,017	4.80	1,130	962	85.13																																																																																																																																																																																																					

เรื่อง

๔.๒.๔ เจริญรุดการศึกษารองไว้รัฐสตัป

อีกเสบ (ต่อ)

สรุปสาระสำคัญ

เรื่งรุดผลงานด้านการศึกษารองไว้รัฐสตัปอีกเสบ ซึ่ จ.เพชรบูรณ์

อำเภอ	ผลงาน(คน)	%ผลงาน	จำนวนที่เืองการศึกษาระดับชั้นประถมศึกษา	
			ปีพชช ๒๐๑๕	ปีพชช ๑๐๑๕
น้ำหนาว	5,988	87.27	0	165
บึงสามพัน	19,835	86.94	0	610
วังเือง	11,207	85.29	0	530
หนองเือง	33,745	70.65	3,155	6,530
วิเชียรบุรี	44,226	30.439	68.83	9,400
จวนคณ	21,929	14,540	66.3	3,005
พมเือง	54,367	32,840	60.4	10,655
พมเือง	27,580	13,920	50.47	8,150
เขาคือ	11,403	5,582	48.95	3,540
คิ่งพท	21,165	9,277	43.83	7,650
เพชรบูรณ์	72,227	28,996	40.15	28,800
รวม	191,462	59.15	๑๑,๑๐๕	๑๑,๑๐๐

วันอังคารที่ ๑๙ กรกฎาคม ๒๕๖๕ เวลา ๑๓.๓๐ น. นายแพทย์กมล กัญญาประสิทธิ์ นายแพทย์สาธารณสุขจังหวัดเพชรบูรณ์ เป็นประธานการประชุมติดตามการศึกษารองไว้รัฐสตัปอีกเสบ (HCV) พร้อมด้วย พญ.วิจิตรา แพงขะ รองนายแพทย์สาธารณสุขจังหวัด ตำบลขกรรมป้องกัน กลุ่มงานควบคุมโรคติดต่อ สุขภาพจิตและยาเสพติด และกลุ่มงานควบคุมโรคติดต่อ สสจ.เพชรบูรณ์ ร่วมประชุมผ่านระบบ Zoom Cloud Meeting เพื่อเรื่งรุดการศึกษารองไว้ที่ตามเป้าหมาย พร้อมเสืองสารแนวทางการของระบบสารสนเทศ ซึ่งพัฒนาโดย ทีมนักวิจัย สวทช. ผู้เข้าร่วมประชุมประกอบด้วย แพทย์ พยาบาล จากโรงพยาบาลในเครือข่ายจังหวัด เพชรบูรณ์ และผู้รับผิดชอบงานศึกษารองไว้รัฐสตัปอีกเสบของสำนักงานสาธารณสุขอำเภอทุกแห่ง

สรุปผลการประชุม ดังนี้

- ประเด็นข้อมูลการศึกษารองไว้เรื่งรุดดำเนินการศึกษารองไว้ให้ครอบคลุมมากกว่าร้อยละ ๘๐ ทุกพื้นที่
- ประเด็นข้อมูลการรักษารักษา

ให้โรงพยาบาลทุกแห่งทำการบันทึกข้อมูลผู้ป่วย HCV ที่ติดตามการรักษาผ่าน Joform ซึ่งเป็นการบันทึกข้อมูลผู้ป่วยในรูปแบบ Google sheet แล้วดึงข้อมูลออกมาเป็น Data studio พัฒนาโปรแกรมโดยทีม สวทช. โดยบันทึกข้อมูลผู้ป่วย HCV ทั้งที่ผ่านเกณฑ์ ๑๒ และที่

ไม่ผ่านเกณฑ์ ๑๒ ที่อยู่ในระบบติดตามการรักษา โรงพยาบาลแม่ข่ายจะทำการการบันทึกข้อมูลเกี่ยวกับการรักษา หลังรับ refer จาก รพช. รวมทั้ง monitor ข้อมูลผู้ป่วยเพื่อจัดลำดับเข้าสู่กระบวนการรักษา

มติ/ข้อเสนอแนะและข้อสั่งการ
รับทราบ

เรื่อง

๕๒.๕ สถานการณ์ทางการเงิน
ณ เดือน มิถุนายน ๒๕๖๕

สรุปสาระสำคัญ

นางสาวอนตา แก้วพศ หัวหน้ากลุ่มงานประกันสุขภาพ แจ้งว่า

ระดับวิกฤตทางการเงิน (ไม่รวมงบลงทุน) ตามเกณฑ์ความเสี่ยง ๗ ระดับ ณ มิถุนายน ๒๕๖๕

มติ/ข้อเสนอแนะและข้อสังเกต
รับทราบ

โรงพยาบาล	จำนวนเตียง	ประเภทการ	Current Ratio<15	Quick Ratio>1	Cash Ratio>0.8	NWC จำนวน	NI จำนวน	Liquid Index	Stability Index	Survive Index	Risk Scoring	EBITDA จำนวนบาท	เงินกู้คงเหลือ จำนวนบาท	หนี้สินรวมสุทธิ จำนวนบาท	เงินกู้คงเหลือ (หักหนี้สิน) จำนวนบาท
รพ.เพชรบุรี	509	288,830	2.58	2.31	1.35	334.42	46.27	0	0	0	0	66.66	284.60	211.49	73.11
รพ. วิเชียรบุรี	240	131,126	3.46	3.18	1.35	169.67	91.54	0	0	0	0	112.23	92.55	69.10	23.45
รพ. พหลโยธิน	150	159,668	3.66	3.39	1.59	162.45	129.12	0	0	0	0	135.36	96.88	61.00	35.88
รพ.หนองไผ่	114	106,127	5.28	5.02	0.81	157.27	159.77	0	0	0	0	156.85	29.62	36.74	-7.12
รพ.รพ.หมวก	90	64,904	2.13	1.87	0.65	38.40	28.25	1	0	0	1	39.73	21.94	33.95	-12.01
รพ. ชลประทาน	60	76,172	1.81	1.52	0.95	22.11	13.99	0	0	0	0	17.94	49.56	27.44	22.12
รพ.ในสามก้น	60	67,799	3.77	3.54	2.29	80.69	80.32	0	0	0	0	81.65	66.70	29.11	37.59
รพ.ศรีเทพ	30	65,343	3.52	3.29	1.53	58.62	28.11	0	0	0	0	31.83	35.63	23.24	12.39
รพ.เสนาะ	30	30,648	3.95	3.68	3.10	38.80	11.85	0	0	0	0	15.03	40.70	13.14	27.56
รพ.วังไผ่	30	35,279	5.78	5.57	2.07	67.58	50.52	0	0	0	0	51.79	29.30	14.14	15.16
รพ.น้ำหนาว	10	17,822	7.42	7.20	4.15	44.03	21.99	0	0	0	0	23.03	28.45	6.85	21.60
รวม	1,323	1,001,738													

ประสิทธิภาพการชำระหนี้และเรียกเก็บ (ณ เดือนมิถุนายน ๒๕๖๕)

รายละเอียดบัญชี	การชำระหนี้การค้า		การเรียกเก็บหนี้ B/C การเรียกเก็บหนี้ CS/MS		การเรียกเก็บหนี้ SSS		การบริหารสินค้างคลัง	
	Cash R	cash >0.8 P<180 วัน	cash >0.8 P<90 วัน	<=60 วัน	<=60 วัน	<=120 วัน	<=60 วัน	
รพ.เพชรบุรี	1.35	113	39	65	353	44		
รพ.วิเชียรบุรี	1.35	161	94	58	116	58		
รพ.พหลโยธิน	1.59	87	105	92	171	31		
รพ.หนองไผ่	0.81	117	122	49	127	47		
รพ.สมเด็จพระพุทธราชพัฒนารักษ์	0.65	169	36	55	98	35		
รพ.ชนแดน	0.95	296	192	40	83	85		
รพ.วังสามหมอ	2.29	130	116	124	131	63		
รพ.ศรีเทพ	1.53	174	78	60	126	48		
รพ.เสนาะ	3.10	126	61	59	132	64		
รพ.วังไผ่	2.07	170	73	48	74	44		
รพ.น้ำหนาว	4.15	78	91	94	182	49		
รวม	1.80	จำนวน 2 แห่ง	จำนวน 2 แห่ง	จำนวน 7 แห่ง	จำนวน 4 แห่ง	จำนวน 8 แห่ง		

เรื่อง

๕.๒.๕ สถานการณ์ทางการเงิน
ณ เดือน มิถุนายน ๒๕๖๕ (ต่อ)

สรุปสาระสำคัญ

ผลการดำเนินงาน Placitig จังหวัดเพชรบูรณ์ ปีงบประมาณ ๒๕๖๕ ข้อมูล ณ วันที่ ๓๑ พฤษภาคม ๒๕๖๕

มติ/ข้อเสนอแนะและข้อสังเกต
รับทราบ

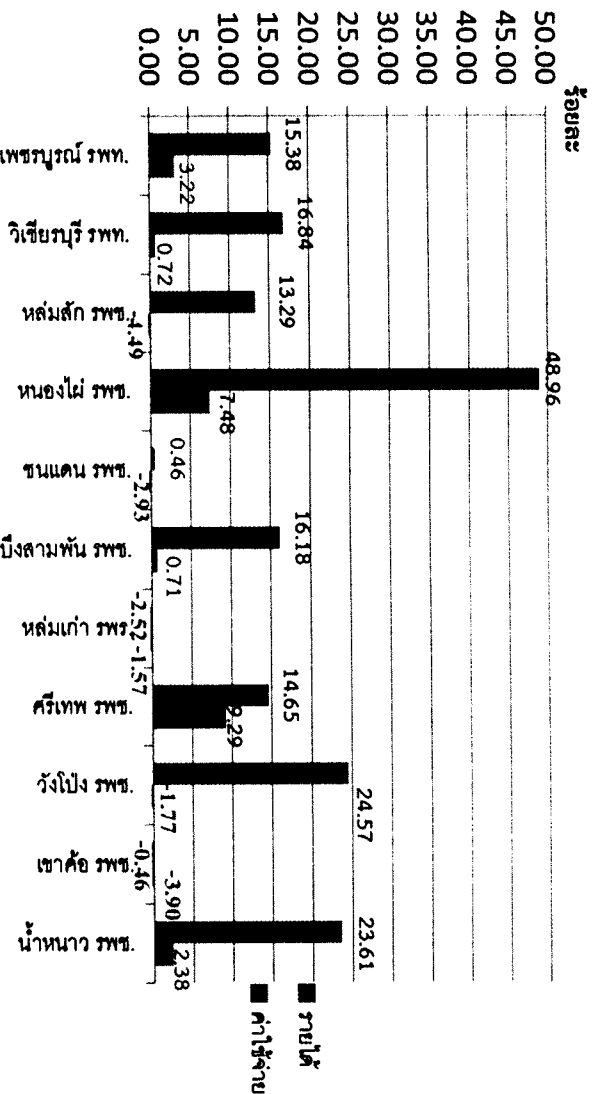

เงิน IP ปีงบประมาณ ๒๕๖๕ ที่รับโอนจาก สปสช ประจำ เดือน มิถุนายน ๒๕๖๕

หน่วยบริการ	รายรับ OP หลังปรับลดค่าแรง	รายรับ PP อสุทธิ หลังปรับลดค่าแรง	ประเภทการ รายรับ IP หลังปรับลดค่าแรง	รวมประเภทการ รายรับ OP-PP-IP หลังหักเงินเดือน	เงิน IP เดือนมิถุนายน ๖5	รวม (คก 64-นิอ)	ร้อยละ เปรียบเทียบ ประเภทการ รายรับ IP
รพ.เพชรบูรณ์	69,033,679.21	12,970,067.51	157,597,327.83	239,601,074.55	5,526,892.76	71,041,398.00	45.08
รพ.วิเชียรบุรี	72,333,166.10	13,590,862.08	78,923,336.19	164,847,364.37	6,600,276.83	55,907,895.76	70.84
รพ.หล่มสัก	67,653,090.10	12,713,002.45	54,283,252.45	134,649,345.00	2,137,592.37	31,849,252.33	58.67
รพ.หนองไผ่	56,744,565.84	10,664,063.40	29,463,989.93	96,872,619.17	1,439,124.48	18,610,473.48	63.16
รพ.จนคณ	43,507,442.53	8,176,673.15	12,965,471.75	64,649,587.43	943,554.14	5,792,890.67	44.68
รพ.เบ็ญจมาภิน	43,268,682.30	8,130,287.63	22,484,291.75	73,883,261.68	2,043,073.18	8,134,675.28	36.18
รพ.ร.หม่อมคำ	28,358,462.30	5,333,619.31	19,361,488.58	53,053,570.19	-	8,889,459.15	37.16
รพ.ภท.ภท.	40,477,548.31	7,606,988.27	12,460,197.30	60,544,733.88	562,539.88	7,194,399.06	71.34
รพ.ร.ภท.ภท.	26,173,035.69	4,918,992.84	18,716,368.56	41,808,397.09	1,169,936.23	6,652,227.74	62.08
รพ.ภท.ภท.	27,826,031.87	5,229,332.17	9,513,970.08	42,569,334.12	965,079.93	6,446,798.14	67.76
รพ.ภท.ภท.	14,694,210.35	2,763,889.83	4,428,497.60	21,886,597.78	276,085.22	3,988,474.27	
รวม	490,069,914.60	92,097,858.64	412,198,192.02	994,365,965.26	21,664,155.02	224,507,943.88	54.47

เรื่อง

๕.๒.๖ ติดตามกองทุนงบค่าเสื่อม

สรุปสาระสำคัญ

นางสาวอ้อนตา แก้วเขตต์ หัวหน้ากลุ่มงานประกันสุขภาพ แจ้งว่า

สรุปการดำเนินงานงบประมาณ (ตามจำนวนงบประมาณ) ปีงบประมาณ ๒๕๖๕

งบปี	วงเงินงบประมาณ	ผ่านงบแล้ว		อนุมัติแล้ว		ดำเนินการแล้ว		ยอดสะสมดำเนินการ
		จำนวน	งบประมาณ	จำนวน	งบประมาณ	จำนวน	งบประมาณ	
10727-รพ.เพชรบุรี	21,055,892.32	64	21,055,892.32	64	21,055,892.32	28	17,986,252.32	85.42
11266-รพ.วิเชียรบุรี	10,465,695.95	47	10,465,695.95	47	10,465,695.95	46	8,665,695.95	82.8
11265-รพ.หมอนสัก	12,825,892.73	78	12,825,892.73	78	12,825,892.73	77	12,373,892.73	96.48
11268-รพ.หนองไผ่	8,390,721.55	55	8,390,721.55	55	8,390,721.55	55	8,390,721.55	100
11264-รพ.หนองแค	5,152,384.96	35	5,152,384.96	35	5,152,384.96	35	5,152,384.96	100
11269-รพ.วังสามหมอ	5,596,979.26	43	5,596,979.26	43	5,596,979.26	42	4,866,979.26	86.96
11457-รพ.หมอนป่า	6,042,173.49	47	6,042,173.49	47	6,042,173.49	47	6,042,173.49	100
11267-รพ.ศรีเทพ	5,876,202.70	95	5,876,202.70	95	5,876,202.70	40	2,417,890.00	41.15
11271-รพ.วังโป่ง	4,437,860.33	38	4,437,860.33	38	4,437,860.33	37	4,178,436.84	94.15
11272-รพ.เขาค้อ	4,906,597.78	30	4,906,597.78	30	4,906,597.78	30	4,906,597.78	100
11270-รพ.ป่าหนาว	3,180,679.51	33	3,180,679.51	33	3,180,679.51	33	3,180,679.51	100
11946-รพ.สภามหาชนนาเมือง	469,150.59	1	469,150.59	1	469,150.59	1	469,150.59	100
รวม	88,400,231.17	566	88,400,231.17	566	88,400,231.17	471	78,630,854.98	88.95

สรุปการดำเนินการตามงบประมาณ (ตามจำนวนงบประมาณ) ปีงบประมาณ ๒๕๖๕

งบปี	วงเงินงบประมาณ	ผ่านงบแล้ว		อนุมัติแล้ว		ดำเนินการแล้ว		ยอดสะสมดำเนินการ
		จำนวน	งบประมาณ	จำนวน	งบประมาณ	จำนวน	งบประมาณ	
10727-รพ.เพชรบุรี	20,868,289.69	34	20,868,289.69	34	20,868,289.69	0	0	0
11266-รพ.วิเชียรบุรี	10,322,455.84	94	9,851,455.84	94	9,851,455.84	40	3,654,940.00	35.41
11265-รพ.หมอนสัก	11,232,292.08	46	11,232,292.08	46	11,232,292.08	29	5,882,192.08	52.37
11268-รพ.หนองไผ่	8,843,844.39	41	9,119,744.54	41	9,119,744.54	7	1,176,000.00	13.3
11264-รพ.หนองแค	4,417,042.01	89	4,417,042.01	89	4,417,042.01	77	1,999,100.00	45.26
11269-รพ.วังสามหมอ	6,261,474.27	35	6,261,474.27	35	6,261,474.27	25	3,024,934.96	48.31
11457-รพ.หมอนป่า	5,027,701.33	30	5,027,701.33	30	5,027,701.33	30	5,027,701.33	100
11267-รพ.ศรีเทพ	6,081,797.62	101	6,081,797.47	101	6,081,797.47	75	3,657,289.47	60.14
11271-รพ.วังโป่ง	5,802,036.66	33	5,890,836.66	33	5,890,836.66	24	2,169,000.00	37.38
11272-รพ.เขาค้อ	3,913,722.44	29	3,913,722.44	29	3,913,722.44	14	1,333,000.00	34.06
11270-รพ.ป่าหนาว	3,722,718.62	33	3,829,018.62	33	3,829,018.62	31	2,061,545.00	55.38
11946-รพ.สภามหาชนนาเมือง	461,390.34	1	461,390.34	1	461,390.34	0	0	0
รวม	86,954,765.29	566	86,954,765.29	566	86,954,765.29	352	29,985,702.84	34.48

มติ/ข้อเสนอแนะและข้อสังเกต

รับทราบ

เรื่อง	สรุปสาระสำคัญ					มติ/ข้อเสนอแนะและข้อสังเกต																																																																																																											
๔.๒๗ การบริหารงบ Covid-๑๙ ทุกสิทธิ ของหน่วยงานบริการ	<p>นางสาวอ้อนตา แก้วเทศ หัวหน้ากลุ่มงานประกันสุขภาพ แจ้งว่า การบริหารงบ Covid-๑๙ ทุกสิทธิ ของหน่วยงานบริการ ณ มิถุนายน ๒๕๖๕</p> <table border="1" data-bbox="657 495 1332 1727"> <thead> <tr> <th rowspan="2">โรงพยาบาล</th> <th colspan="2">ผู้ภายใน</th> <th colspan="2">ผู้ภายนอก HI CI OPSI</th> <th rowspan="2">รวมเงินที่ ได้รับโอน</th> <th rowspan="2">รวมเงินที่ยัง ไม่ได้รับโอน</th> </tr> <tr> <th>หักการ โอน แล้ว</th> <th>เงินที่ ได้รับโอน แล้ว</th> <th>เงินที่ ได้รับโอน แล้ว</th> <th>เงินที่ ได้รับโอน แล้ว</th> </tr> </thead> <tbody> <tr> <td>เพชรบูรณ์</td> <td>35,037,680.00</td> <td>108,550,524.00</td> <td>26,420,326.51</td> <td>170,008,531</td> <td>6,392,984.00</td> </tr> <tr> <td>วิเชียรบุรี</td> <td>1,212,585</td> <td>42,454,441</td> <td>11,332,621</td> <td>54,999,647</td> <td>1,279,950.00</td> </tr> <tr> <td>หล่มสัก</td> <td>10,062,871</td> <td>42,858,508</td> <td>18,192,025</td> <td>71,113,404</td> <td>43,007,499.24</td> </tr> <tr> <td>หนองไผ่</td> <td>1,442,630</td> <td>35,139,295</td> <td>2,476,050</td> <td>39,057,975</td> <td>24,656,290.50</td> </tr> <tr> <td>หล่มเก่า</td> <td>4,765,000</td> <td>21,093,017</td> <td>7,291,635</td> <td>33,149,652</td> <td>55,214,109.99</td> </tr> <tr> <td>งานแผน</td> <td>4,578,750</td> <td>14,610,987</td> <td>874,740</td> <td>20,064,477</td> <td>782,994.00</td> </tr> <tr> <td>ปัสสาวะพัน</td> <td>4,260,350</td> <td>26,272,206</td> <td>2,318,880</td> <td>32,851,436</td> <td>12,035,711.23</td> </tr> <tr> <td>ศรีเทพ</td> <td>272,550</td> <td>17,337,812</td> <td>5,072,161</td> <td>22,682,523</td> <td>17,053,830.61</td> </tr> <tr> <td>เขาค้อ</td> <td>729,000</td> <td>16,828,501</td> <td>2,563,403</td> <td>20,120,904</td> <td>4,248,368.05</td> </tr> <tr> <td>วังโป่ง</td> <td>3,418,200</td> <td>9,854,356</td> <td>351,000</td> <td>13,623,556</td> <td>36,346,229.98</td> </tr> <tr> <td>น้ำหนาว</td> <td>212,800</td> <td>-</td> <td>5,949,157</td> <td>6,161,957</td> <td>7,980,878.65</td> </tr> <tr> <td>รวม</td> <td>65,992,416</td> <td>334,999,646</td> <td>82,841,999</td> <td>483,834,061</td> <td>208,998,846.25</td> </tr> </tbody> </table> <p style="text-align: center;">กรอบระยะเวลาในการดำเนินการ</p> <table border="1" data-bbox="497 495 566 1727"> <thead> <tr> <th>Statement UC</th> <th>e-claim แจง STM</th> <th>นำขึ้น PPFs (1 วัน)</th> <th>สิ้นสุดการขอทวงถาม (15 วัน)</th> </tr> </thead> <tbody> <tr> <td>6506_OP_02</td> <td>4 ก.ค.65</td> <td>25 ก.ค.65</td> <td>8 ส.ค.65</td> </tr> <tr> <td>6506_IP_01</td> <td>6 ก.ค.65</td> <td>25 ก.ค.65</td> <td>8 ส.ค.65</td> </tr> <tr> <td>6507_OP_01</td> <td>21 ก.ค. 65</td> <td>25 ก.ค.65</td> <td>8 ส.ค.65</td> </tr> <tr> <td>6507_OP_02</td> <td>4 ส.ค.65</td> <td>5 ส.ค.65</td> <td>19 ส.ค.65</td> </tr> <tr> <td>6507_IP_01</td> <td>7 ส.ค.65</td> <td>8 ส.ค.65</td> <td>22 ส.ค.65</td> </tr> </tbody> </table> <p>หมายเหตุ สิ้นสุดการขอทวงถาม ๑๕ วัน หลังแจ้งใน e-Claim เมื่อกำหนดเวลาสิ้นสุด รายการที่ยังไม่แนบไฟล์ และยังไม่ส่ง จะถือว่าไม่ประสงค์ทักท้วง จะส่งคืน e-Claim ตามผล preaudit ทั้งนี้ขอให้ส่งข้อมูลทักท้วง ไม่เกินวันที่ ๒๒ สิงหาคม ๒๕๖๕</p>					โรงพยาบาล	ผู้ภายใน		ผู้ภายนอก HI CI OPSI		รวมเงินที่ ได้รับโอน	รวมเงินที่ยัง ไม่ได้รับโอน	หักการ โอน แล้ว	เงินที่ ได้รับโอน แล้ว	เงินที่ ได้รับโอน แล้ว	เงินที่ ได้รับโอน แล้ว	เพชรบูรณ์	35,037,680.00	108,550,524.00	26,420,326.51	170,008,531	6,392,984.00	วิเชียรบุรี	1,212,585	42,454,441	11,332,621	54,999,647	1,279,950.00	หล่มสัก	10,062,871	42,858,508	18,192,025	71,113,404	43,007,499.24	หนองไผ่	1,442,630	35,139,295	2,476,050	39,057,975	24,656,290.50	หล่มเก่า	4,765,000	21,093,017	7,291,635	33,149,652	55,214,109.99	งานแผน	4,578,750	14,610,987	874,740	20,064,477	782,994.00	ปัสสาวะพัน	4,260,350	26,272,206	2,318,880	32,851,436	12,035,711.23	ศรีเทพ	272,550	17,337,812	5,072,161	22,682,523	17,053,830.61	เขาค้อ	729,000	16,828,501	2,563,403	20,120,904	4,248,368.05	วังโป่ง	3,418,200	9,854,356	351,000	13,623,556	36,346,229.98	น้ำหนาว	212,800	-	5,949,157	6,161,957	7,980,878.65	รวม	65,992,416	334,999,646	82,841,999	483,834,061	208,998,846.25	Statement UC	e-claim แจง STM	นำขึ้น PPFs (1 วัน)	สิ้นสุดการขอทวงถาม (15 วัน)	6506_OP_02	4 ก.ค.65	25 ก.ค.65	8 ส.ค.65	6506_IP_01	6 ก.ค.65	25 ก.ค.65	8 ส.ค.65	6507_OP_01	21 ก.ค. 65	25 ก.ค.65	8 ส.ค.65	6507_OP_02	4 ส.ค.65	5 ส.ค.65	19 ส.ค.65	6507_IP_01	7 ส.ค.65	8 ส.ค.65	22 ส.ค.65	รับทราบ
โรงพยาบาล	ผู้ภายใน		ผู้ภายนอก HI CI OPSI		รวมเงินที่ ได้รับโอน		รวมเงินที่ยัง ไม่ได้รับโอน																																																																																																										
	หักการ โอน แล้ว	เงินที่ ได้รับโอน แล้ว	เงินที่ ได้รับโอน แล้ว	เงินที่ ได้รับโอน แล้ว																																																																																																													
เพชรบูรณ์	35,037,680.00	108,550,524.00	26,420,326.51	170,008,531	6,392,984.00																																																																																																												
วิเชียรบุรี	1,212,585	42,454,441	11,332,621	54,999,647	1,279,950.00																																																																																																												
หล่มสัก	10,062,871	42,858,508	18,192,025	71,113,404	43,007,499.24																																																																																																												
หนองไผ่	1,442,630	35,139,295	2,476,050	39,057,975	24,656,290.50																																																																																																												
หล่มเก่า	4,765,000	21,093,017	7,291,635	33,149,652	55,214,109.99																																																																																																												
งานแผน	4,578,750	14,610,987	874,740	20,064,477	782,994.00																																																																																																												
ปัสสาวะพัน	4,260,350	26,272,206	2,318,880	32,851,436	12,035,711.23																																																																																																												
ศรีเทพ	272,550	17,337,812	5,072,161	22,682,523	17,053,830.61																																																																																																												
เขาค้อ	729,000	16,828,501	2,563,403	20,120,904	4,248,368.05																																																																																																												
วังโป่ง	3,418,200	9,854,356	351,000	13,623,556	36,346,229.98																																																																																																												
น้ำหนาว	212,800	-	5,949,157	6,161,957	7,980,878.65																																																																																																												
รวม	65,992,416	334,999,646	82,841,999	483,834,061	208,998,846.25																																																																																																												
Statement UC	e-claim แจง STM	นำขึ้น PPFs (1 วัน)	สิ้นสุดการขอทวงถาม (15 วัน)																																																																																																														
6506_OP_02	4 ก.ค.65	25 ก.ค.65	8 ส.ค.65																																																																																																														
6506_IP_01	6 ก.ค.65	25 ก.ค.65	8 ส.ค.65																																																																																																														
6507_OP_01	21 ก.ค. 65	25 ก.ค.65	8 ส.ค.65																																																																																																														
6507_OP_02	4 ส.ค.65	5 ส.ค.65	19 ส.ค.65																																																																																																														
6507_IP_01	7 ส.ค.65	8 ส.ค.65	22 ส.ค.65																																																																																																														

เรื่อง	สรุปสาระสำคัญ	มติ/ข้อเสนอแนะและข้อสังเกต																																																																																																												
<p>๔.๒.๘ นโยบายเภสัชกรรม ๒๕๖๕</p> <p>๔.๒.๙ แจ้งผลการดำเนินงานเกี่ยวกับบริหารเวชภัณฑ์</p>	<p>นางพยอม เพชรบุรีณิน หัวหน้ากลุ่มงานคุ้มครองผู้บริโภคและเภสัชสาธารณสุข แจ้งว่า สภเภสัชกรรมเห็นชอบและมติให้เพิ่มบทลงโทษพักใช้ใบอนุญาตผู้ประกอบการวิชาชีพเภสัชกรรม กรณีเจตนาละเว้นการปฏิบัติหน้าที่ของผู้ประกอบวิชาชีพเภสัชกรรม (แขวนป้าย)</p> <p>จำนวนร้านขายยาแผนปัจจุบัน (ข.ย.๑) จังหวัดเพชรบูรณ์แบ่งตามประเภทผู้มีหน้าที่ปฏิบัติการ ร้านขายยาแผนปัจจุบัน จังหวัดเพชรบูรณ์ จำนวน ๑๑๐ ร้าน</p> <table border="1" data-bbox="893 873 1197 1724"> <thead> <tr> <th></th> <th>เมือง</th> <th>หล่มสัก</th> <th>หล่มเก่า</th> <th>เขาค้อ</th> <th>หนองไผ่</th> <th>วังสาม</th> <th>ศรีเทพ</th> <th>วิเชียรบุรี</th> <th>ชนแดน</th> <th>วังโป่ง</th> <th>น้ำหนาว</th> </tr> </thead> <tbody> <tr> <td>ร้านขายยาแผนปัจจุบัน > 8 ขน.</td> <td>24</td> <td>12</td> <td>4</td> <td>4</td> <td>3</td> <td>7</td> <td>2</td> <td>5</td> <td>3</td> <td>1</td> <td>1</td> </tr> <tr> <td>ร้านขายยาแผนปัจจุบัน ผู้มีหน้าที่ปฏิบัติการรับราชการ</td> <td>18</td> <td>4</td> <td>1</td> <td>0</td> <td>7</td> <td>2</td> <td>1</td> <td>2</td> <td>2</td> <td>2</td> <td>1</td> </tr> <tr> <td>เปิด < 8 ขน.</td> <td></td> <td></td> <td></td> <td></td> <td></td> <td></td> <td></td> <td></td> <td></td> <td></td> <td></td> </tr> <tr> <td>ร้านขายยาแผนปัจจุบัน ผู้มีหน้าที่ปฏิบัติการไม่ได้รับราชการ</td> <td>1</td> <td>1</td> <td>0</td> <td>1</td> <td>0</td> <td>0</td> <td>0</td> <td>1</td> <td>0</td> <td>0</td> <td>0</td> </tr> <tr> <td>รวม</td> <td>43</td> <td>17</td> <td>5</td> <td>5</td> <td>10</td> <td>9</td> <td>3</td> <td>8</td> <td>5</td> <td>3</td> <td>2</td> </tr> </tbody> </table> <p>ผู้มีหน้าที่ปฏิบัติการต้องอยู่ร้านยา ตลอดเวลาทำการ การไม่มีเภสัชกรอยู่ประจำร้านตลอดเวลาทำการ บทกำหนดโทษตาม พ.ร.บ.ยา พ.ศ.๒๕๑๐ มาตรา ๓๙ มีโทษปรับตั้งแต่ ๑,๐๐๐ - ๕,๐๐๐ บาท หากวางลาปฏิบัติการ ๐๗.๐๐ - ๒๐.๐๐ น. ต้องพบเภสัชกรตลอดเวลาที่แจ้งไว้ หากเภสัชกรไม่อยู่ ให้ตั้งमानและห้ามขายยาอันตรายและยาควบคุมพิเศษ บทกำหนดโทษตามพระราชบัญญัติสภาวิชาชีพเภสัชกรรม พ.ศ. ๒๕๓๗ หลังการบังคับใช้กฎหมายเรื่องการปฏิบัติทางเภสัชกรรมชุมชนในร้านขายยาแผนปัจจุบัน (GPP) ได้บังคับใช้เต็มรูปแบบ สภเภสัชกรรมจะวางบทลงโทษพักใช้ใบอนุญาตฯ เป็นเวลา ๒ ปี สำหรับผู้กระทำ ความผิด</p> <p>นายกอชัย จิรชาญชัย ผู้อำนวยการโรงพยาบาลวิเชียรบุรี แจ้งว่า กรอปรายการยาของจังหวัดเพชรบูรณ์ อ้างอิงจากรายการยาของโรงพยาบาลเพชรบูรณ์</p> <table border="1" data-bbox="63 616 462 1612"> <thead> <tr> <th rowspan="2">ประเภท</th> <th colspan="2">กรอบราคาขายยา</th> <th rowspan="2">จำนวน (รายการ)</th> </tr> <tr> <th>ตามแผนปัจจุบัน</th> <th>ตามราคาขายยา</th> </tr> </thead> <tbody> <tr> <td rowspan="2">โรงพยาบาลอุทกเทพ ภาคในจังหวัด</td> <td>ยาแผนปัจจุบัน</td> <td></td> <td>๘๐๘</td> </tr> <tr> <td>ยาสมุนไพร</td> <td></td> <td>1๙3</td> </tr> <tr> <td colspan="3" style="text-align: center;">รวมรายการ</td> <td>๙๙2</td> </tr> <tr> <td rowspan="5">กรอปร.ค.ค./ร.น.ส.ค. ของจังหวัด</td> <td>ร.น.ส.ค. ขึ้นฐาน+EPIC (ยา MED & รายการ)</td> <td></td> <td>126</td> </tr> <tr> <td>ร.น.ส.ค. ที่มีผลิตภัณฑ์ NCD</td> <td></td> <td>1๘๘</td> </tr> <tr> <td>PCC ที่มีแพทย์ประจำ</td> <td></td> <td>250</td> </tr> <tr> <td>ยาสมุนไพร (ร.น.ส.ค. ขึ้นฐาน)</td> <td></td> <td>17</td> </tr> <tr> <td>ยาสมุนไพร (ร.น.ส.ค. ที่มีสื่อการรรักษา)</td> <td></td> <td>๘9</td> </tr> <tr> <td>ยาสมุนไพร (ร.น.ส.ค. ที่มีแพทย์แผนไทย)</td> <td></td> <td>105</td> </tr> </tbody> </table>		เมือง	หล่มสัก	หล่มเก่า	เขาค้อ	หนองไผ่	วังสาม	ศรีเทพ	วิเชียรบุรี	ชนแดน	วังโป่ง	น้ำหนาว	ร้านขายยาแผนปัจจุบัน > 8 ขน.	24	12	4	4	3	7	2	5	3	1	1	ร้านขายยาแผนปัจจุบัน ผู้มีหน้าที่ปฏิบัติการรับราชการ	18	4	1	0	7	2	1	2	2	2	1	เปิด < 8 ขน.												ร้านขายยาแผนปัจจุบัน ผู้มีหน้าที่ปฏิบัติการไม่ได้รับราชการ	1	1	0	1	0	0	0	1	0	0	0	รวม	43	17	5	5	10	9	3	8	5	3	2	ประเภท	กรอบราคาขายยา		จำนวน (รายการ)	ตามแผนปัจจุบัน	ตามราคาขายยา	โรงพยาบาลอุทกเทพ ภาคในจังหวัด	ยาแผนปัจจุบัน		๘๐๘	ยาสมุนไพร		1๙3	รวมรายการ			๙๙2	กรอปร.ค.ค./ร.น.ส.ค. ของจังหวัด	ร.น.ส.ค. ขึ้นฐาน+EPIC (ยา MED & รายการ)		126	ร.น.ส.ค. ที่มีผลิตภัณฑ์ NCD		1๘๘	PCC ที่มีแพทย์ประจำ		250	ยาสมุนไพร (ร.น.ส.ค. ขึ้นฐาน)		17	ยาสมุนไพร (ร.น.ส.ค. ที่มีสื่อการรรักษา)		๘9	ยาสมุนไพร (ร.น.ส.ค. ที่มีแพทย์แผนไทย)		105	<p>รับทราบ</p>
	เมือง	หล่มสัก	หล่มเก่า	เขาค้อ	หนองไผ่	วังสาม	ศรีเทพ	วิเชียรบุรี	ชนแดน	วังโป่ง	น้ำหนาว																																																																																																			
ร้านขายยาแผนปัจจุบัน > 8 ขน.	24	12	4	4	3	7	2	5	3	1	1																																																																																																			
ร้านขายยาแผนปัจจุบัน ผู้มีหน้าที่ปฏิบัติการรับราชการ	18	4	1	0	7	2	1	2	2	2	1																																																																																																			
เปิด < 8 ขน.																																																																																																														
ร้านขายยาแผนปัจจุบัน ผู้มีหน้าที่ปฏิบัติการไม่ได้รับราชการ	1	1	0	1	0	0	0	1	0	0	0																																																																																																			
รวม	43	17	5	5	10	9	3	8	5	3	2																																																																																																			
ประเภท	กรอบราคาขายยา		จำนวน (รายการ)																																																																																																											
	ตามแผนปัจจุบัน	ตามราคาขายยา																																																																																																												
โรงพยาบาลอุทกเทพ ภาคในจังหวัด	ยาแผนปัจจุบัน		๘๐๘																																																																																																											
	ยาสมุนไพร		1๙3																																																																																																											
รวมรายการ			๙๙2																																																																																																											
กรอปร.ค.ค./ร.น.ส.ค. ของจังหวัด	ร.น.ส.ค. ขึ้นฐาน+EPIC (ยา MED & รายการ)		126																																																																																																											
	ร.น.ส.ค. ที่มีผลิตภัณฑ์ NCD		1๘๘																																																																																																											
	PCC ที่มีแพทย์ประจำ		250																																																																																																											
	ยาสมุนไพร (ร.น.ส.ค. ขึ้นฐาน)		17																																																																																																											
	ยาสมุนไพร (ร.น.ส.ค. ที่มีสื่อการรรักษา)		๘9																																																																																																											
ยาสมุนไพร (ร.น.ส.ค. ที่มีแพทย์แผนไทย)		105																																																																																																												

เรื่อง

๔๒.๙ แจ้งผลการดำเนินงานเกี่ยวกับบริหารเวชภัณฑ์ (ต่อ)

สรุปสาระสำคัญ

ผลยี่นราคายาสิบร่วมระดับจังหวัดเพชรบูรณ์ ปีงบประมาณ ๒๕๖๕ เพื่อช้ต่อเนือง ๓๖๕ วัน

ที่	รายการ
1	0.9% NaCl Injection 1000 ml
2	0.9% NaCl Injection 100 ml
3	0.9% NaCl Irrigate 1000 ml
4	Budesonide MDI 200 mcg/puff
5	Calcium carbonate 1 g tab
6	Carvediol 25 mg tab
7	Ceftriaxime 1 g Injection
8	Clindamycin phosphate 150 mg/4 ml Injection
9	D-5-S/2 Injection 1000 ml
10	Enalapril 20 mg tab
11	Enalapril 5 mg tab
10	Ferrous Fumarate 200 mg tab
11	Folic acid 5 mg tab
12	Metformin 500 mg tab
13	Morgestic tab (Para 450 mg + Orphen 35 mg)
14	Piperacillin 4 g + Tazobactam 0.5 g Inj.
15	Sodium valproate 200 mg tab
15	Theophylline 200 mg tab
16	Framadol HCl 50 mg cap
17	S-D-W Injection 100 ml
16	Water for injection 100 ml
19	Alumina-Magnesia (simethicone) suspension
20	Aspirin tab 81 mg
21	Atenolol tab 50 mg
22	Calcium polystyrene sulfonate powder 5 mg
23	Fenofibrate cap 200 mg micronize form

ที่	รายการ
24	Fluoxetine 20 mg tab
25	Gemfibrozil cap 300 mg
26	Glipizide tab 5 mg
27	Hydralazine tab 25 mg
28	Hydralazine tab 50 mg
29	Hydrochlorothiazide (HClZ) tab 25 mg
30	Hyoscine-n-butylbromide tab 10 mg
31	Insulin Mixtard 70/30 in 3 ml (penfill)
32	Insulin Mixtard 70/30 in 10 ml (Vial)
33	Insulin NPH in 3 ml (penfill)
34	Isosorbide dinitrate tab 10 mg
35	Levodopa + Carbidopa tab 250 + 25 mg
36	Levodopa + Benserazide tab 200 + 50 mg
37	Methyl salicylate 25 g cream
38	Methyldopa tab 250 mg
39	Multivitamins tab
40	Omeprazole cap 20 mg
41	Phenylloin cap 100 mg
42	Propranolol tab 10 mg
43	Salbutamol MDI 100 mcg
44	Salmeterol+Fluticasone 25/125 MDI
45	Salmeterol+Fluticasone propionate 25/250 Evohaler
46	Salmeterol+Fluticasone propionate 50/250 Accuhaler
47	Spironolactone tab 25 mg
48	Vitamin B complex tab

มติ/ข้อเสนอแนะและข้อสั่งการ
รับทราบ

เงื่อนไขการยี่นราคายา-ยาสิบร่วมจังหวัด
๑. จัดซื้อยาสิบที่ผ่านการพิจารณาอันดับ ๑ ก่อนทุกครั้ง หากพบปัญหาเรื่องการจัดส่งหรืออื่นๆ สามารถจัดซื้อในลำดับที่ ๒, ๓
๒. หากพบปัญหาในการจัดส่งขอให้ส่งข้อมูลผ่านแบบฟอร์มในการแจ้งปัญหา ส่งกลับมาที่ สสจ.
๓. กำหนดเครดิต ไม่น้อยกว่า ๙๐ วัน

เรื่อง

๔.๒.๙ แจ้งผลการดำเนินงานเกี่ยวกับบริหารเวชภัณฑ์ (ต่อ)

สรุปสาระสำคัญ

สืบราคาขายานวัตกรรม

รายการยา	บริษัท	วันหมดอายุสิทธิ์	มูลค่าการใช้ (บาท)
Gabapentin 300 mg	1. อารีเอ็กซ์ จำกัด 2. ชุมชนเภสัชกรรม จำกัด 3. โยลีฟาร์ม จำกัด 4. เบบีลีน ฟาร์มาซูติคอล จำกัด	ตุลาคม 2569 ตุลาคม 2568 สิงหาคม 2566 พฤศจิกายน 2568	1,066,500 บาท 2,115,110.00 บาท
Mandipine HCl 20 mg	1. แมคโครฟาร์มแลป จำกัด 2. เบบีลีน ฟาร์มาซูติคอล จำกัด 3. พรอส ฟาร์มา จำกัด	เมษายน 2567 กันยายน 2570 พฤศจิกายน 2566	572,400 บาท 709,920.00 บาท
Atrvastatin 40 mg	1. ที.โอ. เคมีคอลส์ จำกัด 2. เมคโตน จำกัด	พฤษภาคม 2566 มกราคม 2570	1,962,700 บาท 9,050,320.00 บาท

สงวนดำเนินการให้เพิ่มเติม โดยขอขยายระยะเวลาการ โดยมีเงื่อนไขในการดำเนินการคือ ให้
รพ.เพชรบูรณ์/รพ.วิเชียรบุรี/รพ.หม่มสัก มีการจัดส่ง 2 ครั้งปี
แต่พรณ.อื่นๆ ให้จัดส่ง 1 ครั้งต่อไป

แนวทางการจัดสรรยา Favipiravir

• จำนวนที่ขังเดิม (เดิม)
- จัดสรรการบริบท VMI
- รักษาแบบจ่ายตรงตามพื้นที่
- รักษาตาม

หน่วยงาน	จำนวนที่ขังเดิม (เดิม)	จำนวนที่ขังใหม่ (ใหม่)	จำนวนที่ขังรวม
กองกลาง	454	11,718	2,058
เวชปฏิบัติ	110	480	106
รพ.วิเชียรบุรี	209	179	140
รพ.หม่มสัก	87	0	25
รพ.พหลโยธิน	91	14	82
รพ.ศรีนครินทร์	81	648	44
รพ.พิษณุโลก	2871	0	47
รพ.พิจิตร	57	276	284
รพ.พิจิตร	40	609	49
รพ.พิจิตร	448	-4076	861
รพ.พิจิตร	25	144	46
รพ.พิจิตร	0	0	108
รพ.พิจิตร	0	0	0
รพ.พิจิตร	0	0	0
รพ.พิจิตร	50,000	ประมาณ 800,000 บาท	20,400

ข้อมูลการจัดสรร
จำนวนที่ขังเดิม (เดิม)
จำนวนที่ขังใหม่ (ใหม่)
จำนวนที่ขังรวม

★
ใช้เงินเดิม 50,000 บาท
จัดสรร VMI มูลค่า 16,000 บาท
ใช้เงินเดิมในการจัดสรรยา
ใช้เงิน 70

เรื่อง

๔๒.๑๐ แนวทางการให้รหัสโรค/อาการเป็นพิษจากการใช้กัญชา

สรุปสาระสำคัญ

นางสุภาวดี ธรรมโกศล หัวหน้ากลุ่มงานการแพทย์แผนไทยและการแพทย์ทางเลือก แจ้งว่า

รายงานจำนวนการเกิดพิษจากการใช้กัญชาที่ไม่ได้เกิดจากการใช้ทางการแพทย์

โรงพยาบาล	2562	2563	2564	2565 (11 กย)	9 มิ.ย.65 - 17 ก.ค.65
รพ.เพชรบูรณ์	111	96	207	47	0
รพ.ขอนแก่น	11	3	14	8	1
รพ.หล่มสัก	6	7	13	9	1
รพ.วิเชียรบุรี	10	530	540	342	13
รพ.ศรีเทพ	22	6	28	2	0
รพ.หนองไผ่	17	34	51	4	0
รพ.บึงสามพัน	12	6	18	67	2
รพ.น้ำหนาว	2	4	6	1	0
รพ.วังโป่ง	2	0	0	0	0
รพ.เขาค้อ	0	5	2	3	0
รพ.ร.หล่มเก่า	3	3	5	1	0
รวม	197	694	884	484	17

แนวทางการให้รหัสโรค/อาการเป็นพิษจากการใช้กัญชา

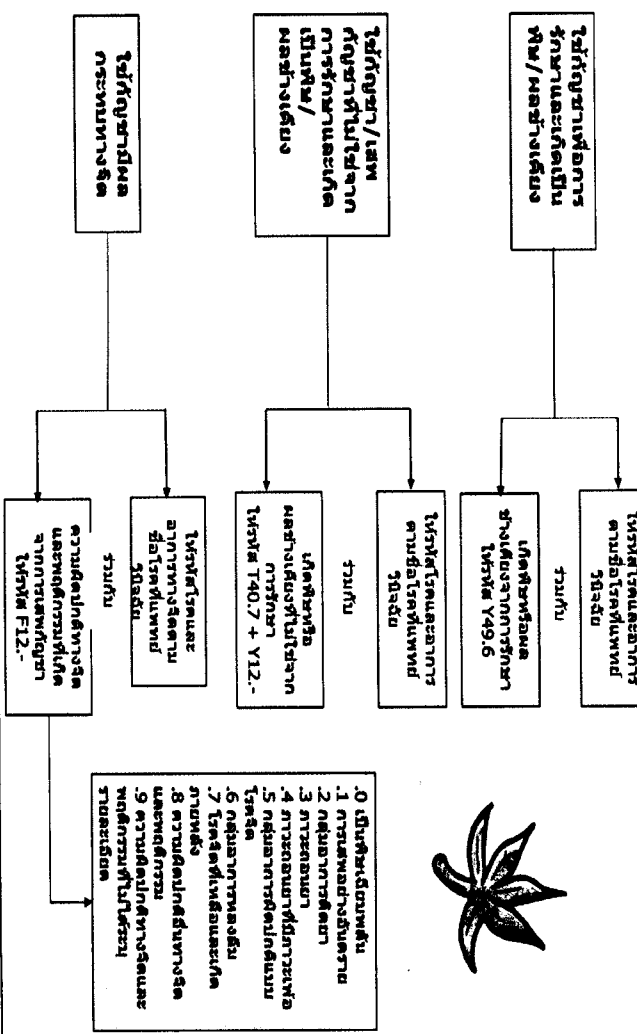

มติ/ข้อเสนอแนะและข้อสังเกต
รับทราบ

เรื่อง	สรุปสาระสำคัญ	มติ/ข้อเสนอแนะและข้อสังเกต																																																																																																																																																												
<p>๔.๒.๑๑ ติดตามผลการดำเนินงาน ก้าวทำใจ Season ๕</p>	<p>นางศิริวรรณ พลกลาง นักวิชาการสาธารณสุขชำนาญการ กลุ่มงานส่งเสริมสุขภาพ แจ้งว่า ผลการดำเนินงานการลงทะเบียนก้าวทำใจของแต่ละอำเภอปี ๒๕๖๕</p> <table border="1" data-bbox="821 627 1340 1590"> <caption>ผลการลงทะเบียนก้าวทำใจของแต่ละอำเภอ</caption> <thead> <tr> <th>ลำดับ</th> <th>อำเภอ</th> <th>เป้าหมาย</th> <th>ร้อยละของอำเภอ</th> </tr> </thead> <tbody> <tr><td>1</td><td>อำเภอเมือง</td><td>16,560</td><td>61.15</td></tr> <tr><td>2</td><td>วิเชียร</td><td>9,274</td><td>158.52</td></tr> <tr><td>3</td><td>ทลิ่งสัก</td><td>12,485</td><td>172.07</td></tr> <tr><td>4</td><td>หนองไผ่</td><td>7,445</td><td>52.95</td></tr> <tr><td>5</td><td>พนมท้าว</td><td>5,847</td><td>29.86</td></tr> <tr><td>6</td><td>ประสาธน์</td><td>5,135</td><td>24.71</td></tr> <tr><td>7</td><td>ศรีเทพ</td><td>5,123</td><td>32.50</td></tr> <tr><td>8</td><td>จันทวน</td><td>5,256</td><td>95.17</td></tr> <tr><td>9</td><td>วังโป่ง</td><td>2,415</td><td>99.75</td></tr> <tr><td>10</td><td>เขาค้อ</td><td>3,313</td><td>30.30</td></tr> <tr><td>11</td><td>บ้านขาว</td><td>1,327</td><td>20.50</td></tr> <tr><td>รวม</td><td></td><td>74,180</td><td>85.76</td></tr> </tbody> </table> <p>สำนักงานสาธารณสุขจังหวัดเพชรบูรณ์ สนับสนุนกระแสเป้าหมาย ลดโลกร้อน และโบสเตอร์ สำหรับประชาชน กิจกรรมก้าวทำใจให้กับอำเภอที่ผลการดำเนินงานมากที่สุด ๓ ลำดับ</p> <p>ข้อเสนอแนะจากท่านผู้ตรวจราชการ ประชาสัมพันธ์ เน้น กลุ่มนักเรียนกลุ่มพนักงาน หรือองค์กรต่างๆ</p> <p>นางศิริวรรณ พลกลาง นักวิชาการสาธารณสุขชำนาญการ กลุ่มงานส่งเสริมสุขภาพ แจ้งว่า ผลการดำเนินงานตรวจคัดกรองสายตาเด็ก ป.๑ จังหวัดเพชรบูรณ์ ภาคเรียนที่ ๑ ปีการศึกษา ๒๕๖๕</p> <table border="1" data-bbox="71 537 582 1691"> <thead> <tr> <th>อำเภอ</th> <th>รวม</th> <th>ไม่ใส่</th> <th>ปกติ (A)</th> <th>ตรวจซ้ำผิดปกติ จากครู(B)</th> <th>ปกติ</th> <th>ผิดปกติ</th> <th>ได้รับแว่นสายตา</th> </tr> </thead> <tbody> <tr><td>เมืองเพชรบูรณ์</td><td>40</td><td>40</td><td>0</td><td>0</td><td>40</td><td>0</td><td>0</td></tr> <tr><td>วิเชียรบุรี</td><td>228</td><td>209</td><td>19</td><td>0</td><td>227</td><td>1</td><td>1</td></tr> <tr><td>ทลิ่งสัก</td><td>95</td><td>95</td><td>0</td><td>0</td><td>95</td><td>0</td><td>0</td></tr> <tr><td>หนองไผ่</td><td>405</td><td>0</td><td>400</td><td>5</td><td>323</td><td>2</td><td>0</td></tr> <tr><td>ทลิ่งสัก</td><td>9</td><td>0</td><td>8</td><td>0</td><td>9</td><td>0</td><td>0</td></tr> <tr><td>ประสาธน์</td><td>50</td><td>17</td><td>33</td><td>0</td><td>50</td><td>0</td><td>0</td></tr> <tr><td>ศรีเทพ</td><td>56</td><td>0</td><td>56</td><td>0</td><td>56</td><td>0</td><td>0</td></tr> <tr><td>จันทวน</td><td>59</td><td>57</td><td>2</td><td>0</td><td>57</td><td>0</td><td>0</td></tr> <tr><td>วังโป่ง</td><td>62</td><td>62</td><td>0</td><td>0</td><td>60</td><td>0</td><td>2</td></tr> <tr><td>เขาค้อ</td><td>203</td><td>0</td><td>198</td><td>5</td><td>198</td><td>5</td><td>0</td></tr> <tr><td>บ้านขาว</td><td>82</td><td>82</td><td>0</td><td>0</td><td>82</td><td>0</td><td>0</td></tr> <tr><td>รวม</td><td>1,288</td><td>562</td><td>716</td><td>10</td><td>1,196</td><td>8</td><td>3</td></tr> </tbody> </table>	ลำดับ	อำเภอ	เป้าหมาย	ร้อยละของอำเภอ	1	อำเภอเมือง	16,560	61.15	2	วิเชียร	9,274	158.52	3	ทลิ่งสัก	12,485	172.07	4	หนองไผ่	7,445	52.95	5	พนมท้าว	5,847	29.86	6	ประสาธน์	5,135	24.71	7	ศรีเทพ	5,123	32.50	8	จันทวน	5,256	95.17	9	วังโป่ง	2,415	99.75	10	เขาค้อ	3,313	30.30	11	บ้านขาว	1,327	20.50	รวม		74,180	85.76	อำเภอ	รวม	ไม่ใส่	ปกติ (A)	ตรวจซ้ำผิดปกติ จากครู(B)	ปกติ	ผิดปกติ	ได้รับแว่นสายตา	เมืองเพชรบูรณ์	40	40	0	0	40	0	0	วิเชียรบุรี	228	209	19	0	227	1	1	ทลิ่งสัก	95	95	0	0	95	0	0	หนองไผ่	405	0	400	5	323	2	0	ทลิ่งสัก	9	0	8	0	9	0	0	ประสาธน์	50	17	33	0	50	0	0	ศรีเทพ	56	0	56	0	56	0	0	จันทวน	59	57	2	0	57	0	0	วังโป่ง	62	62	0	0	60	0	2	เขาค้อ	203	0	198	5	198	5	0	บ้านขาว	82	82	0	0	82	0	0	รวม	1,288	562	716	10	1,196	8	3	<p>รับทราบ</p>
ลำดับ	อำเภอ	เป้าหมาย	ร้อยละของอำเภอ																																																																																																																																																											
1	อำเภอเมือง	16,560	61.15																																																																																																																																																											
2	วิเชียร	9,274	158.52																																																																																																																																																											
3	ทลิ่งสัก	12,485	172.07																																																																																																																																																											
4	หนองไผ่	7,445	52.95																																																																																																																																																											
5	พนมท้าว	5,847	29.86																																																																																																																																																											
6	ประสาธน์	5,135	24.71																																																																																																																																																											
7	ศรีเทพ	5,123	32.50																																																																																																																																																											
8	จันทวน	5,256	95.17																																																																																																																																																											
9	วังโป่ง	2,415	99.75																																																																																																																																																											
10	เขาค้อ	3,313	30.30																																																																																																																																																											
11	บ้านขาว	1,327	20.50																																																																																																																																																											
รวม		74,180	85.76																																																																																																																																																											
อำเภอ	รวม	ไม่ใส่	ปกติ (A)	ตรวจซ้ำผิดปกติ จากครู(B)	ปกติ	ผิดปกติ	ได้รับแว่นสายตา																																																																																																																																																							
เมืองเพชรบูรณ์	40	40	0	0	40	0	0																																																																																																																																																							
วิเชียรบุรี	228	209	19	0	227	1	1																																																																																																																																																							
ทลิ่งสัก	95	95	0	0	95	0	0																																																																																																																																																							
หนองไผ่	405	0	400	5	323	2	0																																																																																																																																																							
ทลิ่งสัก	9	0	8	0	9	0	0																																																																																																																																																							
ประสาธน์	50	17	33	0	50	0	0																																																																																																																																																							
ศรีเทพ	56	0	56	0	56	0	0																																																																																																																																																							
จันทวน	59	57	2	0	57	0	0																																																																																																																																																							
วังโป่ง	62	62	0	0	60	0	2																																																																																																																																																							
เขาค้อ	203	0	198	5	198	5	0																																																																																																																																																							
บ้านขาว	82	82	0	0	82	0	0																																																																																																																																																							
รวม	1,288	562	716	10	1,196	8	3																																																																																																																																																							
<p>๔.๒.๑๒ การดำเนินงานตรวจ สายตาเด็ก ป. ๑</p>		<p>รับทราบ</p>																																																																																																																																																												

เรื่อง

๔.๒.๑๓ Mentalheal check In

สรุปสาระสำคัญ

รับทราบ

มติ/ข้อเสนอแนะและข้อสังเกต

นางศิริวรรณ พลกลาง นักวิชาการสาธารณสุขชำนาญการ กลุ่มงานส่งเสริมสุขภาพ แจ้งว่า ผลการดำเนินงานคัดกรองกลุ่มเสี่ยงการฆ่าตัวตายปี ๒๕๖๕ ผ่าน Mental Health Check In ณ ๒๕ ก.ค. ๖๕ จำนวนผู้ตอบแบบประเมินรายอำเภอ

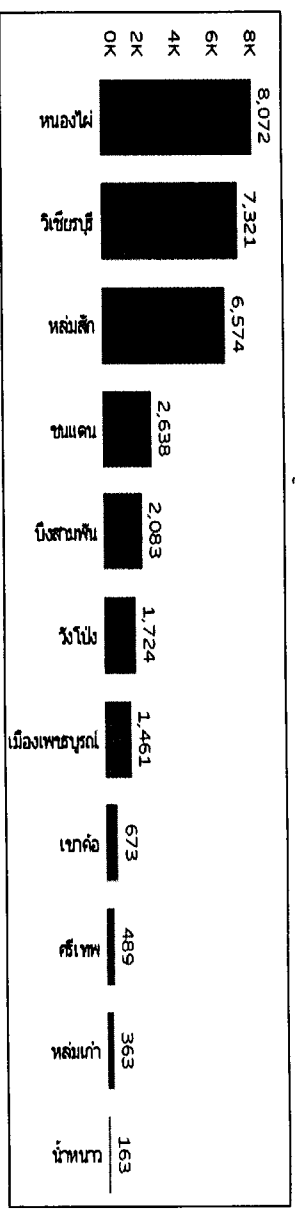

การติดตามกลุ่มเสี่ยง ข้อมูล สละสม ณ ๒๕ ก.ค. ๖๕

สรุปผลการดำเนินงานการให้ความช่วยเหลือ/ดูแลช่วยเหลือทางสังคม

พบแบบพบ จำนวนผู้สังเกตเชิงสังเคราะห์ ผู้มีผลกระทบถึง SRS Burnout 90 80 อย่างใดอย่างหนึ่งมีมาก แลที่ต่อเนื่อง บุคคล

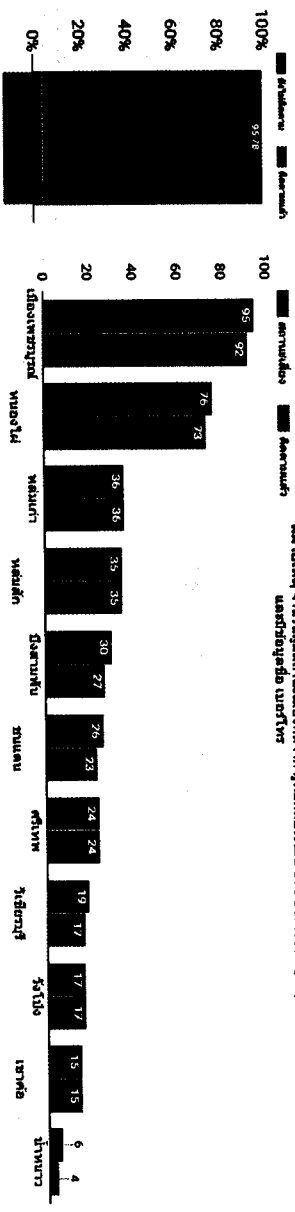

ผลการคัดกรองภาวะซึมเศร้า ผู้ละวางปัญหาสุขภาพจิตในกลุ่มเสี่ยง ปีงบประมาณ ๒๕๖๕

พื้นที่ ร้อยละของการคัดกรองภาวะซึมเศร้าด้วย ZQ

พื้นที่	ร้อยละของการคัดกรองภาวะซึมเศร้าด้วย ZQ	
	ผู้ป่วยโรคเรื้อรัง	ผู้สูงอายุ
ประจวบ	47.46	70.78
เขตสุขภาพที่ 2	49.93	67.31
จังหวัดเพชรบูรณ์	32.64	51.34
อ.เมืองเพชรบูรณ์	17.99	32.14
อ.ชนแดน	44.18	67.67
อ.หล่มสัก	34.50	59.16
อ.หล่มเก่า	46.44	72.60
อ.วิเชียรบุรี	40.00	58.07
อ.ศรีเทพ	20.79	33.80
อ.หนองไผ่	40.67	61.74
อ.วังสามหมอ	31.44	38.79
อ.น้ำหนาว	24.84	38.05
อ.วังโป่ง	46.16	66.27
อ.เขาค้อ	17.87	37.98

เรื่อง

สรุปผลงาน CBTX

สรุปสาระสำคัญ

นางศิริวรรณ พลกลาง นักวิชาการสาธารณสุขชำนาญการ กลุ่มงานส่งเสริมสุขภาพ แจ้งว่า ผลการดำเนินงานด้านการบำบัดรักษา ระบบสมัครใจ รูปแบบ CBTX แยกรายอำเภอ ปีงบประมาณ ๒๕๖๕ ๑ ตุลาคม ๒๕๖๕ - ๒๕ กรกฎาคม ๒๕๖๕

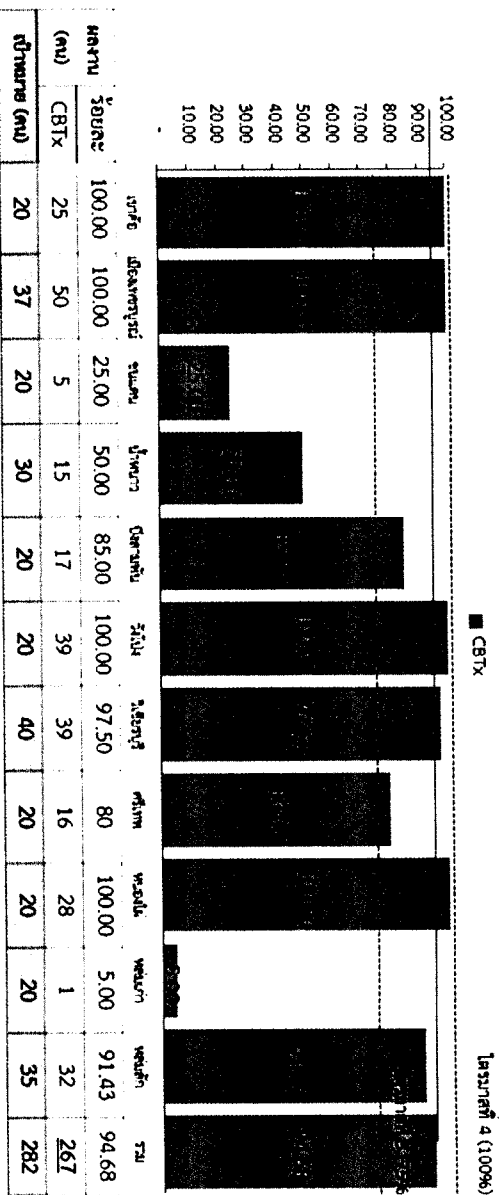

การจัดสรรงบประมาณยาเสพติดจังหวัดที่ ๒ ประจำปีงบประมาณ ๒๕๖๕
 ขอให้ดำเนินการเบิกจ่ายให้แล้วเสร็จภายในวันที่ ๒๕ สิงหาคม ๒๕๖๕

โรงพยาบาล

ลำดับ	อำเภอ	สำนักงานสาธารณสุขอำเภอ	งบดำเนินงานบำบัดรักษา	งบดำเนินการติดตาม
1	เขาสบ	๓๐,๐๐๐	๒๗,๐๐๐	๗,๕๐๐
2	เมืองเพชรบูรณ์	๕๐,๐๐๐	๙๐,๐๐๐	๑๓,๐๐๐
3	ชนบท	๑๒,๕๐๐	๒๐,๐๐๐	๓,๓๐๐
4	ป่าพนา	๑๕,๕๐๐	๑๕,๐๐๐	๑,๙๐๐
5	วังสามหมอ	๑๕,๐๐๐	๓๕,๐๐๐	๗,๐๐๐
6	วังน้ำ	๔๕,๐๐๐	๓๐,๐๐๐	๒,๐๐๐
7	วิเชียรบุรี	๔๕,๐๐๐	๑๗๐,๐๐๐	๔,๐๐๐
8	ศรีเทพ	๑๕,๐๐๐	๕๐,๐๐๐	๔,๐๐๐
9	หนองไผ่	๓๐,๐๐๐	๙๐,๐๐๐	๔,๐๐๐
10	หนองบัว	๑๐,๐๐๐	๒๐,๐๐๐	๔,๐๐๐
11	พละพิศ	๓๕,๐๐๐	๙๐,๐๐๐	๓,๐๐๐
รวม		๓๐๐,๐๐๐	๕๕๗,๐๐๐	๕๓,๘๐๐

มติ/ข้อเสนอแนะและข้อสังเกต
 ระบุทราบ

เรื่อง	สรุปสาระสำคัญ	มติ/ข้อเสนอแนะและข้อสั่งการ																																																								
<p>๔.๒.๑๕ ติดตามผลการดำเนินงานแม่และเด็ก</p>	<p>นางศิริวรรณ พลกลาง นักวิชาการสาธารณสุขชำนาญการ กลุ่มงานส่งเสริมสุขภาพ แจ้งว่า ผลการดำเนินงานตามตัวชี้วัดงานอนามัยแม่เด็ก</p> <p>๑. หญิงตั้งครรภ์ที่ได้รับการฝากครรภ์ครั้งแรกก่อน ๑๒ สัปดาห์ เกณฑ์ ร้อยละ ๗๕</p> <p>๒. หญิงตั้งครรภ์ที่ได้รับการดูแลก่อนคลอด ๕ ครั้งตามเกณฑ์ เกณฑ์ ร้อยละ ๗๕</p> <p>๓. ความครอบคลุมการคัดกรองพัฒนาการเด็ก ๐ - ๕ ปี เกณฑ์ ร้อยละ ๙๐</p> <table border="1"> <tr> <td>รพ.บรบือ</td> <td>81.43</td> <td>74.59</td> <td>89.07</td> </tr> <tr> <td>เขตสุขภาพที่ 2</td> <td>80.67</td> <td>73.36</td> <td>91.28</td> </tr> <tr> <td>กัญจนโลก</td> <td>74.59</td> <td>73.12</td> <td>89.74</td> </tr> <tr> <td>สุโขทัย</td> <td>73.36</td> <td>82.89</td> <td>83.05</td> </tr> <tr> <td>พะเยา</td> <td>73.12</td> <td>75.48</td> <td>83.22</td> </tr> <tr> <td>อุบลราชธานี</td> <td>82.75</td> <td>91.57</td> <td>94.38</td> </tr> <tr> <td>สท.</td> <td>86.06</td> <td>64.55</td> <td>82.12</td> </tr> <tr> <td></td> <td>95.25</td> <td>79.15</td> <td>93.23</td> </tr> <tr> <td></td> <td>79.27</td> <td>73.13</td> <td>93.69</td> </tr> <tr> <td></td> <td>89</td> <td>85.93</td> <td>96.88</td> </tr> <tr> <td></td> <td>79.56</td> <td>74.45</td> <td>79.63</td> </tr> <tr> <td></td> <td>78.05</td> <td>71.79</td> <td>92.49</td> </tr> <tr> <td></td> <td>88.46</td> <td>82</td> <td>94.67</td> </tr> <tr> <td></td> <td>62.01</td> <td>45.5</td> <td>89.74</td> </tr> </table>	รพ.บรบือ	81.43	74.59	89.07	เขตสุขภาพที่ 2	80.67	73.36	91.28	กัญจนโลก	74.59	73.12	89.74	สุโขทัย	73.36	82.89	83.05	พะเยา	73.12	75.48	83.22	อุบลราชธานี	82.75	91.57	94.38	สท.	86.06	64.55	82.12		95.25	79.15	93.23		79.27	73.13	93.69		89	85.93	96.88		79.56	74.45	79.63		78.05	71.79	92.49		88.46	82	94.67		62.01	45.5	89.74	<p>รับทราบ</p>
รพ.บรบือ	81.43	74.59	89.07																																																							
เขตสุขภาพที่ 2	80.67	73.36	91.28																																																							
กัญจนโลก	74.59	73.12	89.74																																																							
สุโขทัย	73.36	82.89	83.05																																																							
พะเยา	73.12	75.48	83.22																																																							
อุบลราชธานี	82.75	91.57	94.38																																																							
สท.	86.06	64.55	82.12																																																							
	95.25	79.15	93.23																																																							
	79.27	73.13	93.69																																																							
	89	85.93	96.88																																																							
	79.56	74.45	79.63																																																							
	78.05	71.79	92.49																																																							
	88.46	82	94.67																																																							
	62.01	45.5	89.74																																																							
<p>๔.๒.๑๖ สรุปข้อเสนอแนะ/สั่งการ การตรวจราชการกระทรวงสาธารณสุข การแก้ปัญหาสุขภาพประชาชน</p>	<p>นายธรรณิศว์ บุญแข็ง หัวหน้ากลุ่มงานพัฒนาศาสตร์สาธารณสุข แจ้งว่า สรุปข้อเสนอแนะ/สั่งการ ที่สำคัญและเร่งด่วน ประเด็นการส่งข้อมูลและการประมวลผลการขอรับค่าใช้จ่ายบริการโรคโควิด - ๑๙</p> <p>หน่วยบริการส่งข้อมูลเรียกเก็บค่าใช้จ่ายเพื่อบริการสาธารณสุขสำหรับการให้บริการโรคโควิด - ๑๙ และอื่นๆ ที่เกี่ยวข้อง เป็นข้อมูลอิเล็กทรอนิกส์ตามรูปแบบและวิธีการตามที่ สปสช. กำหนด ผ่านระบบ e-Claim วันรับบริการก่อนวันที่ ๔ กรกฎาคม ๒๕๖๕ เนื่องจากเป็นการใช้งบประมาณจากเงินกู้ตามพระราชกำหนดฯ แก้ไขปัญหาภารกิจและสังคม จากการระดมของโรคติดต่อไวรัสโคโรนา ๒๐๑๙ จึงขอให้เร่งรัดการเรียกเก็บค่าใช้จ่าย หรือการขอแก้ไข/อุทธรณ์ข้อมูล ให้แล้วเสร็จภายในวันที่ ๓๑ สิงหาคม ๒๕๖๕</p> <p>กรณีส่งข้อมูลหลังจากระยะเวลาที่กำหนด จะถือว่าหน่วยบริการ/สถานบริการ ไม่ประสงค์จะขอรับค่าใช้จ่ายจาก สปสช.</p>	<p>รับทราบ</p>																																																								

เรื่อง	สรุปสาระสำคัญ		มติ/ข้อเสนอแนะและข้อสั่งการ
เรื่องอื่น ๆ	ไม่มี		

ปีงบประมาณ ๒๕๖๐ น.

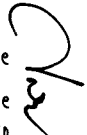
 ผู้บริหารงานการประชุม
 (นายศุภชัย ทัตชีวิน)

นักวิชาการสาธารณสุขปฏิบัติการ

 ผู้ตรวจรายงานการประชุม
 (นายธรรณิศวรร บัญญัติแข็ง)

นักวิชาการสาธารณสุขชำนาญการ