



บันทึกข้อความ

ส่วนราชการ กลุ่มงานพัฒนาศาสตร์สาธารณสุข สำนักงานสาธารณสุขจังหวัดเพชรบูรณ์

ที่ พช ๐๐๓๓.๐๐๒/๘ ๑๐๘๗

วันที่ ๒๐ มีนาคม ๒๕๖๖

เรื่อง ขอส่งสรุปรายงานการประชุมคณะกรรมการ คปสจ. และคบสจ. ครั้งที่ ๒/๒๕๖๖

เรียน ผู้อำนวยการโรงพยาบาลเพชรบูรณ์, ผู้อำนวยการโรงพยาบาลวิเชียรบุรี, ผู้อำนวยการโรงพยาบาลชุมชน
ทุกแห่ง, หัวหน้ากลุ่มงานทุกกลุ่มงาน/งาน

ตามที่ได้มีการประชุมคณะกรรมการประสานการพัฒนาสาธารณสุขระดับจังหวัด (คปสจ.)
และคณะกรรมการบริหารจัดการเครือข่ายสุขภาพจังหวัดเพชรบูรณ์ (คบสจ.) ครั้งที่ ๒/๒๕๖๖ เมื่อวันที่
๒๘ กุมภาพันธ์ ๒๕๖๖ เวลา ๐๙.๐๐ - ๑๖.๓๐ น. ณ ห้องประชุมพ้อขุนผาเมือง สำนักงานสาธารณสุขจังหวัด
เพชรบูรณ์ ไปแล้วนั้น

บัดนี้ ฝ่ายเลขานุการได้จัดทำรายงานการประชุมเสร็จเรียบร้อยแล้ว จึงขอส่งสรุปรายงานการ
ประชุมดังกล่าวมาพร้อมหนังสือนี้ หากมีการแก้ไขประการใดกรุณาแจ้งฝ่ายเลขานุการเพื่อดำเนินการแก้ไขต่อไป

จึงเรียนมาเพื่อทราบ

นางมณฑกานต์ สิทะวงษ์
ทันตแพทย์เชี่ยวชาญ รักษาราชการแทน
นายแพทย์สาธารณสุขจังหวัดเพชรบูรณ์





สำนักงานสาธารณสุขจังหวัดเพชรบูรณ์
Phetchabun Provincial Public Health Office

สรุปที่ประชุมคณะกรรมการประสานงานพัฒนางานสาธารณสุขระดับจังหวัด (คปสจ.) จังหวัดเพชรบูรณ์ ครั้งที่ ๒/๒๕๖๖

เมื่อวันที่ ๒๘ กุมภาพันธ์ ๒๕๖๖ เวลา ๐๙.๓๐ - ๑๒.๐๐ น.

ณ ห้องประชุมพ่อขุนผาเมือง สำนักงานสาธารณสุขจังหวัดเพชรบูรณ์

รายนามผู้เข้าร่วมประชุม

รายนามผู้เข้าร่วมประชุม	ตำแหน่ง	ประธาน
๑. นายนราพงศ์ ธีรวัชรวิภาส	นายแพทย์สาธารณสุขจังหวัดเพชรบูรณ์	รองประธาน
๒. นางวิจิตรา แผงชนะ	รองนายแพทย์สาธารณสุขจังหวัด ด้านเวชกรรมป้องกัน	กรรมการ
๓. นางมณฑกานต์ สีหะวงษ์	รองนายแพทย์สาธารณสุขจังหวัด ด้านทันตสาธารณสุข	กรรมการ
๔. นายเพชร มาเทียน	รองนายแพทย์สาธารณสุขจังหวัด ด้านบริการทางวิชาการ	กรรมการ
๕. นายธีรพจน์ พิภน้อย	รองนายแพทย์สาธารณสุขจังหวัด ด้านเวชกรรมป้องกัน (๒) ลำดับที่ ๑	กรรมการ
๖. นายศุภสิทธิ์ สุชี	รองนายแพทย์สาธารณสุขจังหวัด ด้านเวชกรรมป้องกัน (๒) ลำดับที่ ๒	กรรมการ
๗. นายกอบชัย จิระชาญชัย	ผู้อำนวยการโรงพยาบาลวิเชียรบุรี	กรรมการ
๘. นายศักรินทร์ ธนเกียรติสกุล	ผู้อำนวยการโรงพยาบาลหล่มสัก	กรรมการ
๙. นายพนา พงศ์ชำนาญ	ผู้อำนวยการโรงพยาบาลสมเด็จพระยุพราชหล่มเก่า	กรรมการ
๑๐. นายสมรัฐ ศรีตระกูล	ผู้อำนวยการโรงพยาบาลหนองไผ่	กรรมการ
๑๑. นางนภาพร พูลสุวรรณ	รองผู้อำนวยการฝ่ายการแพทย์โรงพยาบาลเพชรบูรณ์	กรรมการ
๑๒. นายสุรศักดิ์ จันทร์เกตุ	ผู้อำนวยการโรงพยาบาลชนแดน	กรรมการ
๑๓. นางพิมพ์ลา ประเสริฐผล	แทนรองผู้อำนวยการโรงพยาบาลบึงสามพัน	กรรมการ
๑๔. นางวรพร เกียรติวุฒิมอ	แทนรองผู้อำนวยการโรงพยาบาลเขาค้อ	กรรมการ
๑๕. นายธีระวัฒน์ คำโถม	สาธารณสุขอำเภอเมืองเพชรบูรณ์	กรรมการ
๑๖. นายธนะชัย พลฉวี	สาธารณสุขอำเภอหล่มสัก	กรรมการ
๑๗. นายภูมินทร์ คำหนัก	สาธารณสุขอำเภอวิเชียรบุรี	กรรมการ
๑๘. นายสมศักดิ์ แต่งยามา	สาธารณสุขอำเภอชนแดน	กรรมการ

๑๙.	นางรัชดาภรณ์ ทองใจสด	สาธารณสุขอำเภอนองไผ่	กรรมการ
๒๐.	นางสุรีพร มาสีจันทร์	สาธารณสุขอำเภอลำดวน	กรรมการ
๒๑.	นางวันเพ็ญ แก้วดวงดี	สาธารณสุขอำเภอลำดวน	กรรมการ
๒๒.	นายนาวิ นุชชม	หัวหน้ากลุ่มงานบริหารทั่วไป	กรรมการ
๒๓.	นายศิริศักดิ์ จันทร์ดี	หัวหน้ากลุ่มงานควบคุมโรคติดต่อ	กรรมการ
๒๔.	นางสาวนภาพร พิมพ์สิงห์	หัวหน้ากลุ่มงานควบคุมโรคไม่ติดต่อ สุขภาพจิต และยาเสพติด	กรรมการ
๒๕.	นางสาวอ่อนตา แก้วเทศ	หัวหน้ากลุ่มงานประกันสุขภาพ	กรรมการ
๒๖.	นางจีราพร แจ่มปัญญา	หัวหน้ากลุ่มงานพัฒนาคุณภาพและรูปแบบบริการ	กรรมการ
๒๗.	นางสาวชฎากร บุญสิน	แทนหัวหน้ากลุ่มงานคุ้มครองผู้บริโภคและเภสัชสาธารณสุข	กรรมการ
๒๘.	นางสาวธิดาพร จันทร์ขาว	แทนหัวหน้ากลุ่มกฎหมาย	กรรมการ
๒๙.	นางชลิตดา อุดมรักษาสกุล	หัวหน้ากลุ่มงานบริหารทรัพยากรบุคคล	กรรมการ
๓๐.	นายชวติชาย-สมวานิช	หัวหน้างานตรวจสอบภายในและควบคุมภายใน	กรรมการ
๓๑.	นางพิมพ์พรธน์ สุขเสถียร	หัวหน้ากลุ่มงานอนามัยสิ่งแวดล้อมและอาชีวอนามัย	กรรมการ
๓๒.	นางสุภาวดี ธรรมโกศล	หัวหน้ากลุ่มงานการแพทย์แผนไทย	กรรมการ
๓๓.	นายสุเมธ กองประดิษฐ์	แทนหัวหน้างานทันตสาธารณสุข	กรรมการ
๓๔.	นายพิทักษ์ คงสิบ	แทนผู้อำนวยการโรงพยาบาลเพชรรัตน์	กรรมการ
๓๕.	นายธรรณิศวรรค์ บุญแข็ง	หัวหน้ากลุ่มงานพัฒนาศาสตร์สาธารณสุข	กรรมการและเลขานุการ
๓๖.	นางสาววิชชุดา วิชชาชัย	เจ้าพนักงานเวชสถิติชำนาญงาน	ผู้ช่วยเลขานุการ
รายนามผู้เข้าร่วมประชุมผ่านระบบ Zoom			
๑.	นายจรรย์ฤทธิ์ ใจเขียนดี	ผู้อำนวยการโรงพยาบาลวังโป่ง	กรรมการ
๒.	นายบารมี อินทกนก	สาธารณสุขอำเภอลำดวน	กรรมการ
๓.	นายสุเทพ วรรณมา	สาธารณสุขอำเภอบึงสามพัน	กรรมการ
๔.	นางสาวรุ่งพิทยา คณະช่าง	สาธารณสุขอำเภอสรีเทพ	กรรมการ
๕.	นายจักรพงษ์ ศรีพุทธ	สาธารณสุขอำเภอน้ำหนาว	กรรมการ
๖.	นายสิทธิชัย พลกลาง	แทนผู้อำนวยการโรงพยาบาลศรีเทพ	กรรมการ

และผู้เข้าร่วมประชุมจำนวน ๒๑ คน

เริ่มประชุม ๐๙.๓๐ น.

เรื่อง	สรุปสาระสำคัญ	มติ/ข้อเสนอแนะและข้อสั่งการ
วาระก่อนการประชุม		
-โครงการ การจัดไวรัสตับอักเสบ ในประเทศไทย (บวจุลภาค) รูปแบบจังหวัดเพชรบูรณ์ มุ่งสู่การ กวาดล้างไวรัสตับอักเสบ ภายในปี ๒๕๗๓ -นำเสนอการติดตั้งระบบผลิตไฟฟ้า ด้วยพลังงานแสงอาทิตย์ On Grid Solar Rooftop	โดย ศ.นพ.ยง ภู่วรวรรณ หัวหน้าศูนย์เชี่ยวชาญเฉพาะด้านไวรัสวิทยา คลินิกภาควิชากุมารเวชศาสตร์ คณะแพทยศาสตร์ จุฬาลงกรณ์มหาวิทยาลัย นายนราพงศ์ ธีรวัชรวิภาส นายแพทย์สาธารณสุขจังหวัดเพชรบูรณ์ กล่าวขอบคุณ รับนโยบายเร่งดำเนินการ นางวิจิตรา แพงชะ รองนายแพทย์สาธารณสุขจังหวัดเพชรบูรณ์ ด้านเวชกรรมป้องกัน เร่งติดตามข้อมูลเพื่อ ดำเนินการขับเคลื่อนต่อ จะเร่งรัดใช้ สตรีปเทส จำนวน ๓๑๐๐๐ ให้เกิดประโยชน์สูงสุด นำเสนอโดย บริษัทพี ซี ไอ เอ เทคโนโลยี จำกัด	
เรื่อง	สรุปสาระสำคัญ	มติ/ข้อเสนอแนะและข้อสั่งการ
๑. ประธานแจ้งให้ที่ประชุมทราบ	นายนราพงศ์ ธีรวัชรวิภาส นายแพทย์สาธารณสุขจังหวัดเพชรบูรณ์ กล่าวเปิดการประชุมและแจ้งที่ประชุม ดังนี้ เรื่องการเมืองเป็นช่วงใกล้จะยุบสภา ช่วงจะเลือกตั้งใหม่ มีการหาเสียง มีการเยี่ยมเยียน ข้าราชการต้องระวัง ประชุมสำนักงานปลัดกระทรวงสาธารณสุขส่วนกลางและส่วนภูมิภาค นอกสถานที่ ครั้งที่ ๑ ประจำปี งบประมาณ พ.ศ.๒๕๖๖ ระหว่างวันที่ ๙-๑๐ มกราคม ๒๕๖๖ ณ จังหวัดกาญจนบุรี นพ.สสจ.เพชรบูรณ์ เดินทางไปเข้าร่วมประชุมตั้งแต่วันที่ ๘ มกราคม ๒๕๖๖	รับทราบ
๒. เรื่องรับรองรายงานการประชุม ครั้งที่ ๑/๒๕๖๖	ฝ่ายเลขานุการฯได้จัดส่งรายงานการประชุมครั้งที่ ๑/๒๕๖๖ ประชุมวันที่ ๓๑ มกราคม ๒๕๖๖ ให้องค์ประชุม ตามหนังสือจังหวัดเพชรบูรณ์ ที่ พช๐๐๓๓.๐๐๒/ว๗๑๙ หนังสือสำนักงานสาธารณสุขจังหวัด เพชรบูรณ์ ที่ พช๐๐๓๓.๐๐๒/ว และบันทึกข้อความ ที่ พช๐๐๓๓.๐๐๒/ว๗๑๘ ลงวันที่ ๒๐ กุมภาพันธ์ ๒๕๖๖ ซึ่งไม่มีผู้ใดแจ้งแก้ไข จึงขอให้ที่ประชุมพิจารณาและรับรองรายงานการประชุมต่อไป	รับรองรายงานการประชุมโดยไม่มี การแก้ไข
๓. เรื่องสืบเนื่องฯ	ไม่มี	

<p>๔ เรื่องแจ้งเพื่อทราบ</p>	<p>นางวิจิตรา แพงชะ รองนายแพทย์สาธารณสุขจังหวัด ด้านเวชกรรมป้องกัน แจ้งที่ประชุม ดังนี้</p> <p>จากการประชุมประจำเดือน หัวหน้าส่วนราชการ</p> <p>๑.ท่านผู้ว่าราชการขอขอบคุณที่ให้การช่วยเหลือ ร่วมมือกับงานกาชาดมะขามหวาน มีหัวหน้าส่วนราชการปรับเปลี่ยนมาใหม่ พัฒนาการจังหวัด พลังงานจังหวัด เกษตรจังหวัด ในการเลือกตั้งทั่วไปให้ข้าราชการทำตัวเป็นกลาง อย่าได้ไปทำผิดกฎหมายการเลือกตั้งเพราะมีกฎหมายชัดเจนอยู่แล้วในประเด็นส่วนราชการ</p> <p>๒.การทำงานตามนโยบายของกระทรวง ทบวง กรม ต่างๆ ที่เป็นเรื่องงานนโยบาย งานบริหาร งานบุคคล และงานการเงิน ที่ท่านผู้ว่าราชการจังหวัดมอบให้ นพ.สสจ มอบให้ผอ.รพ.มอบให้สสอ. ทำการแทน ถ้าดำเนินการอย่างไรขอให้ผ่านผู้ว่าราชการจังหวัดด้วย เพื่อท่านจะได้รับทราบเวลามีปัญหาท่านจะได้ทราบเรื่อง</p> <p>๓.หน่วยงานที่มีปัญหา ถ้ามีมีอบมาร้องเรียนให้หัวหน้าส่วนที่เป็นหน่วยงานไปร่วมแก้ปัญหาด้วย</p> <p>๔.ต้องเตรียมการเกี่ยวกับเรื่องภัยแล้ง ปีนี้จะแล้งยาวไปถึงสิ้นเดือนกรกฎาคม อาจจะมีถึงเดือนสิงหาคม ให้เตรียมการรับมือ โรงพยาบาล-สสอ.. รพ.สต..ที่มีปัญหาเรื่องความเสี่ยงที่จะขาดแคลนน้ำอุปโภค บริโภค ให้เตรียมการรับมือด้วย</p> <p>๕.การประชุมใดที่มีส่วนราชการเป็นเลขานุการงานนั้นๆ อยากให้หัวหน้าหน่วยงานเข้าประชุมด้วยอย่ามอรองไป เพราะอาจรู้ไม่ครอบคลุม รู้เรื่องไม่ดีพออาจทำให้การขับเคลื่อนในที่ประชุมเป็นไปได้โดยไม่ราบรื่น รวมทั้งการประชุมของเราด้วยถ้าฝ่ายที่เป็นเลขาก็ให้เรียนเชิญนพ.สสจ.เข้าร่วมด้วย เพื่อที่จะได้ให้ข้อมูลและขับเคลื่อนงานได้อย่างราบรื่นต่อไป ท่านผู้ว่าราชการจังหวัดได้กำชับในการประชุมครั้งนี้</p> <p>๖.การเบิกจ่ายงบประมาณหน่วยงานไหนเบิกจ่ายล่าช้า ๑๐ อันดับสุดท้าย ทุกการประชุมต้องไปชี้แจง ฉะนั้นฝากกลุ่มงานพัฒนายุทธศาสตร์ ติดตามอย่าให้ล่าช้า ๑๐ อันดับสุดท้าย</p> <p>๗.จังหวัดเคลื่อนที่ให้ประหยัด เรียบง่าย ได้สาระ อย่าเยิ่นเย้อ</p> <p>ขอเน้นย้ำเรื่องดับอีกเสบ ซี ๓ ประเด็น</p> <p>ประเด็นที่ ๑ การตรวจยืนยัน คือผู้ที่ตรวจสตรีป คัดกรองแล้ว Positive เหลืออยู่ ๑๒,๐๐๐ ที่ยังไม่ได้ตรวจ ซึ่งการประชุมที่ผ่านมา Node ทุกแห่งตอนนี้สามารถรับเลือดได้เต็มที่ในเวลาราชการไม่มีจำกัดแล้วจะทยอยตรวจ</p> <p>ประเด็นที่ ๒ มีบางโรงพยาบาลที่ไม่ได้ตรวจยืนยันด้วย PCR แต่ไปตรวจด้วย Viral load เลย ทำให้น้ำยาที่ซื้อมาก็ไม่ได้ใช้ เป็นการสิ้นเปลืองงบประมาณโดยใช่เหตุ จึงขอความร่วมมือโรงพยาบาลได้ไปสื่อสารกับรูน้องว่างดการตรวจ Viral load ก่อนการรักษา ให้ส่งตรวจ PCR ที่ Node ถ้า PCR Positive ก็สามารถที่จะให้การรักษาได้เลยไม่ต้องตรวจ Viral load และหลังการรักษาก็ต้องตรวจ Viral load อันดับแรกให้ตรวจ PCR ยืนยัน ถ้าผลเป็น Negative ก็แสดงว่าหาย ถ้าเป็น Positive ถึงจะไปตรวจ Viral load ยืนยันว่า Positive เท่าไร การจะตรวจยืนยันนี้สิ่งที่ อาจารย์ศ.นพ.ยง ภู่วรวรรณ อาจารย์จะไปดูว่าในการรักษาไม่หายนั้นมันเกิด</p>	<p>รับทราบ</p>
------------------------------	---	----------------

เรื่อง	สรุปสาระสำคัญ	มติ/ข้อเสนอแนะและข้อสั่งการ
<p>๔.๑ เรื่องจากผู้อำนวยการโรงพยาบาลทั่วไป / รองนายแพทย์สาธารณสุขจังหวัด</p>	<p>จาก Re-infection หรือเกิดจากการดื้อยา ถ้าเกิดจาก Re-infection สามารถใช้สูตรยาเดิมได้ หากเกิดจากการดื้อยา จะต้องพิจารณาหาสูตรยาใหม่ ซึ่งต้องส่งเคสไปโรงพยาบาลพุทธชินราชซึ่งต้องให้เขาให้การรักษาใหม่ เมื่อได้สื่อสารไปกับผู้ปฏิบัติแล้วอยากให้ ผอ.รพ.ช่วยติดตามกำกับให้ว่าทางพื้นที่ส่งมาแล้วหรือยัง รพ.ที่เป็น Nodde สามารถเอาไปเคลมได้จากต้นทุนที่อาจารย์ลงทุนให้ ๕๐๐ บาท เคลมได้รายละเอียด ๑๐๐๐ บาทเป็นรายได้ของเรา</p> <p>ประเด็นที่ ๓ เรื่องการคัดกรองเชื้อสเตรปโตค็อกคัสในมือเรา เชื้ออีกหนึ่งหมื่นอยู่กับอาจารย์ เป็นการตรวจทั้งเชิงรุกและเชิงรับ ในเชิงรุกให้ชายจากเมื่อก่อนอายุ ๓๕ ปี ขึ้นไป หากหมดแล้วสามารถขยายในกลุ่ม ๑๘ ปี ขึ้นไปได้เลยฝากท่านสาธารณสุขอำเภอ ท่านผอ.รพ. ไปติดตามตรวจให้หมดให้เกิดประโยชน์อย่าให้สเตรปโตค็อกคัส สตีปสี่หมื่นกว่าคิดเป็นเงินล้านกว่าบาท ค่าน้ำยา เป็นเงินแปดล้านบาท ถ้าเราไม่ใช่เป็นการสูญเสียทรัพยากรด้วย ในเชิงรับ ในแต่ละวันใน รพ.เจาะเลือด ปกติห้องแล็บจะเก็บเซรัมไว้ ๓ วัน ๗ วัน สามารถเอามาตรวจ Hepatitis B, C ได้เลย ในเรื่องของกรการรักษาแต่ละรพ.ได้ขึ้นทะเบียนการรักษาแล้วขอให้ไปตามกำกับว่าได้เบิกยามาแล้วหรือยัง เริ่มสตาร์ทหรือยัง เรื่องไวรัส ซี เป็นตัวชี้วัดของผอ.รพ. และสสอ ทั้งส่วนของการคัดกรองและการรักษา</p> <p>นายธีรพจน์ พิภน้อย รองนายแพทย์สาธารณสุขจังหวัด ด้านเวชกรรมป้องกัน ลำดับที่ ๑ แจ้ง เสริมเรื่อง ไวรัส ซี ที่ประชุม ดังนี้</p> <p>ในส่วนของการตรวจก่อนมีการประชุม สตาร์ฟบาง Node ที่ยังใช้ Viral load อยู่ ทำให้ค่าแลปของโรงพยาบาลต้นสังกัดมีค่าใช้จ่ายสูงมาก ส่งทีก็ สองพันกว่าบาท</p> <p>ในส่วนของผู้อำนวยการที่เป็น Node ให้ไปดู work flow ความสามารถของเมตเทคว่าสามารถตรวจได้รวดเร็วตามจำนวนที่ไม่จำกัดที่เราส่งเข้าไปไหม</p> <p>นางสาวนภาพร พิมพิลิ่ง หัวหน้ากลุ่มงานควบคุมโรคไม่ติดต่อ แจ้งเสริม ที่ประชุม ดังนี้ เรื่อง แลป แต่ละแลปที่เป็นแม่ข่าย จะมีตู้พีซี - ๒๐ องศา ที่วางไว้ ถ้าตรวจไม่ทันวันนั้นจะเก็บใส่ตู้พีซีไว้</p> <p>นางวิจิตรา แผงชะ รองนายแพทย์สาธารณสุขจังหวัด ด้านเวชกรรมป้องกัน แจ้งที่ประชุม(ต่อ) ดังนี้</p> <ul style="list-style-type: none"> - เรื่อง สกาย ดอกเตอร์ คุณหมออัจฉริย แพรมา นัดจะมาประชุมประมาณวันที่ ๓๐-๓๑ มีนาคม ๒๕๖๖ จะมีเครือข่ายทั้งเขตสุขภาพที่ ๒ มาร่วมประชุมวางแผนทำ สกาย ดอกเตอร์ ร่วมกัน - เรื่องการทำโครงการขาเทียมพระราชทาน ขอคุณทุกพื้นที่ที่นำผู้พิการขาขาดเข้าสู่กระบวนการใส่ขาเทียมกันเกือบ ๑๐๐ ขา ประเด็นที่ควรจะพัฒนา คือ ๑.การตัดขาที่ผ่านมาไม่ได้ตัดเพื่อวางแผนในการใส่ขาเทียมตัดขาดไม่มีเนื้อใส่ขาเทียมเข้าไปกระดูกก็ทิ่มแทง ๒.หลังการตัดขา ไม่ได้ส่งต่อนักกายภาพบำบัดเพื่อที่จะทำขาให้เหมาะสมสำหรับใส่ขาเทียมต่อไป ๓.ก่อนนำคนไข้มารับใส่ขาเทียมไม่ได้เตรียมการที่จะกายภาพบำบัดให้เหมาะสม 	

เรื่อง	สรุปสาระสำคัญ	มติ/ข้อเสนอแนะและข้อสั่งการ
<p>๔.๑ เรื่องจากผู้อำนวยการโรงพยาบาลทั่วไป / รองนายแพทย์สาธารณสุขจังหวัด</p>	<p>๔.หลังจากใส่ขาเทียมแล้วไม่ได้ส่งต่อนักกายภาพบำบัดเพื่อที่จะใช้และดูแลขาเทียมอย่างถูกต้อง จึงคิดจะทำ แคร์แพลนเรื่องผู้พิการขาขาด จะจัดประชุมผู้ที่เกี่ยวข้องทุกท่าน</p> <p>-เรื่องกรมอนามัยได้มาจัดทำ dead case conference ของผู้ป่วย TB พบว่าส่วนหนึ่งที่เสียชีวิต หรือล้มเหลว ในการรักษา เกิดจากการแพ้ยา Hepatitis จากการใช้ยา อยากให้แต่ละรพ.ก่อนจะรักษาผู้ป่วยให้ตรวจ NAT๒ ก่อน หากมีความเสี่ยงที่จะเกิด Hepatitis จะได้เฝ้าระวังหรือหาตัวอื่นมาทดแทน จะได้ไม่ล้มเหลวในการ รักษา</p> <p>นางมณฑกานต์ สีหะวงษ์ รองนายแพทย์สาธารณสุขจังหวัดเพชรบูรณ์ ด้านทันตสาธารณสุข แจ้งที่ประชุม ดังนี้ เรื่อง การส่งโครงร่างวิจัยในรอบปี ท่านที่พร้อมส่งให้ส่งมาได้ที่กลุ่มงานทันตกรรม สสจ.พช. ตั้งแต่ ๑ มีนาคม ๒๕๖๖ เป็นต้นไป ส่วนเรื่องหลักฐานในการผ่านอบรมวิจัย แนบส่งมาที่หลังได้ และต่อไปส่งได้ ๒-๓ เดือนต่อ ครั้ง</p> <p>นายศุภสิทธิ์ สุขี รองนายแพทย์สาธารณสุขจังหวัด ด้านเวชกรรมป้องกัน ลำดับที่ ๑ แจ้งที่ประชุม ดังนี้</p>	<p>รับทราบ</p> <p>รับทราบ</p>
	<p>รูปแบบบริการ รพ.เขาค้อ ๒ ทำเป็นจุดบริการการแพทย์ฉุกเฉิน Emergency Unit และ Smart OPD</p> <p>นายเพชร มาเทียน รองนายแพทย์สาธารณสุขจังหวัด ด้านบริการทางวิชาการ แจ้งที่ประชุม ดังนี้</p> <p>เรื่องที่ ๑ ตามที่กระทรวงอกกข้อบังคับค่าตอบแทนใหม่ ตั้งแต่วันที่ ๓ กุมภาพันธ์ ๒๕๖๖ ทุกหน่วยบริการ ตอนนี้ต้องปรับอัตราค่าตอบแทนจากเดิม ฉ.๒ ไม่ทำเวชปฏิบัติส่วนตัว ฉ.๕ ค่าตอบแทนเจ้าหน้าที่ในการ ปฏิบัติงาน ฉ.๑๐ ของชายแดนภาคใต้ ฉ.๑๑ เบี้ยเลี้ยงเหมาจ่าย ฉ.๑๒ เป็นการปฏิบัติงาน ตอนนี้เหมารวมอยู่ใน หนังสือเวียน ว.๗๙ ลงวันที่ ๓ กุมภาพันธ์ ๒๕๖๖ อัตราค่าตอบแทนทุกหน่วยบริการถ้ายังจ่ายในอัตรา ค่าตอบแทนตามฉ.๕ เดิม ที่ต่ำกว่า ว.๗๙ ที่ออกมาใหม่ ให้ปรับอัตราใหม่ตั้งแต่วันที่ ๓ กุมภาพันธ์ ให้แก่ เจ้าหน้าที่ทุกสายงาน แล้วก็จะมีบางสายงานที่มีเพิ่มขึ้นมา จะชักซ้อมแจ้งออกไปอีกครั้ง ส่วนโรงพยาบาลไหนที่ เคยขอมติคณะกรรมการค่าตอบแทนในเรื่องการจ่ายเกินกว่าอัตราที่กำหนดไว้ใน ว.๗๙ ก็ยังสามารถจ่ายได้อยู่ ตามบทเฉพาะการณของประกาศและหนังสือเวียนที่ออกมาว่า กรณีที่คณะกรรมการพิจารณาค่าตอบแทนเดิม เคยอนุมัติค่าตอบแทนให้กับเจ้าหน้าที่สายงานไหนที่เกินกว่าอัตราที่กำหนดไว้ใหม่ก็สามารถจ่ายต่อไปได้ ทาง กลุ่มกฎหมายจะทำทบทวนให้แต่ละโรงพยาบาลลองตรวจสอบว่าสายงานไหนที่มีการจ่ายเกินกว่าหลักเกณฑ์ ว. ๗๙ ให้อาจจะเอามาเข้าแล้วทำประกาศให้ใหม่เพื่อให้อยู่ในประกาศฉบับเดียวกัน จะได้ดูง่าย</p> <p>เรื่องที่ ๒ ฝากทุกโรงพยาบาลที่มี out search ในเรื่องของ x-ray computer ,ฟอกไต ,การดำเนินการที่ให้ เอกชนเข้ามาดำเนินการร่วม ที่เรามีการจัดจ้างทุกปี ฝากผู้บริหารควบคุมกำกับอย่างดีว่าหมดสัญญาหรือยัง เพราะจะมีปัญหาเรื่องสัญญาหมดอายุ แต่การดำเนินการทางการแพทย์ต่อเนื่อง สุดท้ายมียอดหนี้เกิดขึ้นทาง โรงพยาบาล.ไม่สามารถจ่ายได้ ให้พัสดุที่ทำเรื่องจัดซื้อจัดจ้างวางแผนในการจ้างต่อสัญญาให้ต่อเนื่อง</p>	<p>รับทราบ</p> <p><u>รายละเอียดตามเอกสารแนบ</u></p> <p>รับทราบ</p>

เรื่อง	สรุปสาระสำคัญ	มติ/ข้อเสนอแนะและข้อสั่งการ
๔.๒ เรื่องจากกลุ่มงานในสำนักงานสาธารณสุขจังหวัด		
๔.๒.๑ รายงานสถานการณ์โรคและภัยสุขภาพที่ต้องเฝ้าระวัง เดือน กุมภาพันธ์ ๒๕๖๖	<p>นายศิริศักดิ์ จันทร์ดี หัวหน้ากลุ่มงานควบคุมโรคติดต่อ แจ้งว่า</p> <p>รายงานสถานการณ์โรคเฝ้าระวังทางระบาดวิทยา เดือน กุมภาพันธ์ ๒๕๖๖ ดังนี้</p> <ol style="list-style-type: none"> ๑. โรคที่มีอัตราป่วยต่อแสนสูงสุด ๕ ลำดับ ปี ๒๕๖๖ (รอบ ๒ เดือน) <ol style="list-style-type: none"> ๑.๑ อุจจาระร่วง จำนวน ๑,๙๔๔ คน ๑.๒ ปอดบวม จำนวน ๕๑๖ คน ๑.๓ ไข้ไม่ทราบสาเหตุ จำนวน ๔๕๐ คน ๑.๔ อาหารเป็นพิษ จำนวน ๑๔๕ คน ๑.๕ วัณโรคปอด จำนวน ๑๓๒ คน <p>“เดือน กุมภาพันธ์ ๒๕๖๖ พบโรคที่มีอัตราป่วยเกินค่ามัธยฐาน ๑ โรค” คือ</p> <ul style="list-style-type: none"> - โรค ไข้หวัดใหญ่ ๔๒ ราย (Median ๒๓ ราย) พบในเรือนจำ <p>รายละเอียดในแต่ละโรค</p> <ol style="list-style-type: none"> ๑ อุจจาระร่วง อำเภอที่มีอัตราป่วยต่อประชากรแสนราย สูงสุด คือ อำเภอเมือง ๑๐๙.๗๕ (๒๓๑ ราย) ส่วนใหญ่เป็นเพศหญิง กลุ่มอายุที่พบผู้ป่วยสูงสุด กลุ่มอายุ ๐-๔ ปี ๒ ไข้ไม่ทราบสาเหตุ อำเภอที่มีอัตราป่วยต่อประชากรแสนราย สูงสุด คือ อำเภอเมือง ๓๑.๘๓ (๖๗ ราย) พบในเพศหญิงและเพศชายเท่ากัน กลุ่มอายุที่พบผู้ป่วย สูงสุด กลุ่มอายุ ๐-๔ ปี ๓ ปอดบวม อำเภอที่มีอัตราป่วยต่อประชากรแสนคน สูงสุด คือ อำเภอบึงสามพัน ๒๒.๒๕ (๑๖ ราย) พบในเพศหญิงเพศชายใกล้เคียงกัน กลุ่มอายุที่พบผู้ป่วย สูงสุด กลุ่มอายุ ๖๕ ปีขึ้นไป ๔ อาหารเป็นพิษ อำเภอที่มีอัตราป่วยต่อประชากรแสนราย สูงสุด คือ อำเภอเมือง ๑๐.๔๕ (๒๒ ราย) ส่วนใหญ่ระบาดในสถานศึกษา ศูนย์เด็กเล็ก เป็นเพศหญิง กลุ่มอายุที่พบผู้ป่วย สูงสุด กลุ่มอายุ ๑๐-๑๔ ปี ๕ ไข้หวัดใหญ่ อำเภอที่มีอัตราป่วยต่อประชากรแสนราย สูงสุด คือ อำเภอหนองไผ่ และในเรือนจำ ๑๕.๕๔ (๑๓ ราย) ส่วนใหญ่เป็นเพศชาย กลุ่มอายุที่พบผู้ป่วย สูงสุด กลุ่มอายุ ๑๐-๑๔ ปี <p>สถานการณ์โรคไข้เลือดออก ประเทศไทย ณ ๓๑ ธันวาคม ๖๕ (สัปดาห์ที่ ๔๗) ผู้ป่วยสะสมทั่วประเทศ จำนวน ๔,๔๖๕ ราย อัตราป่วยต่อประชากรแสนคน ๖.๗๖ เสียชีวิตสะสมทั่วประเทศ ๑ ราย กลุ่มอายุที่ป่วยมากที่สุดคือกลุ่มอายุ ๑๕ - ๒๔ ปี</p>	รับทราบ

เรื่อง	สรุปสาระสำคัญ	มติ/ข้อเสนอแนะและข้อสั่งการ																																																																																																																																																						
<p>๔.๒.๑ รายงานสถานการณ์โรคและภัยสุขภาพที่ต้องเฝ้าระวัง เดือนกุมภาพันธ์ ๒๕๖๖ (ต่อ)</p>	<p>จังหวัดเพชรบูรณ์ อยู่ลำดับที่ ๖๖ ของประเทศ และอยู่ลำดับที่ ๕ ของเขตสุขภาพที่ ๒ โดยมีผู้ป่วยสะสมทั้งจังหวัด ๙ ราย (เดือนที่ผ่านมา ๒๖๒ ราย เพิ่มขึ้น ๑๔ ราย) อัตราป่วยต่อประชากรแสนคนเท่ากับ ๐.๙ กลุ่มอายุที่ป่วยมากที่สุดคือ กลุ่มอายุ ๑๐ - ๑๔ ปี อำเภอที่พบผู้ป่วยสูงสุดในช่วง ๔ สัปดาห์ ที่ผ่านมา</p> <p>๑. อำเภอเมือง ๓ ราย</p> <p>๒. อำเภอชนแดน ๒ ราย</p> <p>๓. อำเภอศรีเทพ อำเภอหล่มสัก อำเภอวิเชียรบุรี อำเภอบึงสามพัน แห่งละ ๑ ราย</p> <p>สถานการณ์โรคโควิด - ๑๙ ประเทศไทย ประจำปี ๒๕๖๖ ติดเชื้อสะสม ๓,๙๑๒ ราย เสียชีวิตสะสม จำนวน ๒๓๓ ราย จังหวัดเพชรบูรณ์ ประจำปี ๒๕๖๖ ณ ๒๕ กพ.๖๖ ผู้ป่วยติดเชื้อจากการตรวจด้วย PCR ๐ ราย ผู้ติดเชื้อตรวจด้วย ATK สะสม ๗๓๗ ราย ผู้เสียชีวิตสะสม ๐ ราย</p>																																																																																																																																																							
<p>๔.๒.๒ สถานการณ์วัณโรค จังหวัดเพชรบูรณ์</p>	<p>วัณโรค การคัดกรองในกลุ่มเสี่ยงด้วยควว-x-ray</p> <p>ผลการคัดกรองกลุ่มเสี่ยงวัณโรค ด้วยการเอกซเรย์ แยกรายอำเภอ จังหวัดเพชรบูรณ์ ปี ๒๕๖๕</p> <table border="1" data-bbox="504 718 1727 1404"> <thead> <tr> <th colspan="10">ผลการคัดกรองกลุ่มเสี่ยงวัณโรค ด้วยการเอกซเรย์ แยกรายอำเภอ จังหวัดเพชรบูรณ์ ปี ๒๕๖๕</th> </tr> <tr> <th colspan="10">เป้าหมายการคัดกรองทั้งปี 90 %</th> </tr> <tr> <th>อำเภอ</th> <th>ผู้สัมผัส</th> <th>ผู้ป่วย HIV</th> <th>DM A1C >7 ,CKD</th> <th>60> ปีที่สูบบุหรี่DM ,COPD รวม</th> <th>จนท.สร</th> <th>ประชากรข้ามชาติ</th> <th>เรือนจำ</th> <th>ผู้ใช้สารเสพติด</th> <th>รวม</th> </tr> </thead> <tbody> <tr> <td>เมือง</td> <td>3.0</td> <td>24.34</td> <td>4.18</td> <td>26.13</td> <td>5.10</td> <td>5.74</td> <td>68.38</td> <td>4.09</td> <td>17.76</td> </tr> <tr> <td>ชนแดน</td> <td>70.23</td> <td>77.99</td> <td>5.76</td> <td>9.50</td> <td>96.19</td> <td>0</td> <td>0</td> <td>10.71</td> <td>22.77</td> </tr> <tr> <td>หล่มสัก</td> <td>15.72</td> <td>39.75</td> <td>11.06</td> <td>10.85</td> <td>0.00</td> <td>68.89</td> <td>18.92</td> <td>0.22</td> <td>13.88</td> </tr> <tr> <td>หล่มเก่า</td> <td>32.97</td> <td>43.70</td> <td>27.16</td> <td>127.53</td> <td>16.62</td> <td>23.00</td> <td>0</td> <td>16.67</td> <td>36.73</td> </tr> <tr> <td>วิเชียรบุรี</td> <td>15.31</td> <td>35.88</td> <td>10.19</td> <td>209.41</td> <td>1.92</td> <td>162.03</td> <td>0</td> <td>0.13</td> <td>14.22</td> </tr> <tr> <td>ศรีเทพ</td> <td>3.33</td> <td>0</td> <td>7.17</td> <td>13.50</td> <td>25.82</td> <td>27.14</td> <td>0</td> <td>0</td> <td>9.56</td> </tr> <tr> <td>หนองไผ่</td> <td>7.07</td> <td>66.90</td> <td>14.47</td> <td>20.46</td> <td>84.41</td> <td>0</td> <td>0</td> <td>0</td> <td>26.20</td> </tr> <tr> <td>บึงสามพัน</td> <td>8.18</td> <td>43.57</td> <td>34.50</td> <td>2.67</td> <td>93.46</td> <td>0</td> <td>0</td> <td>6.25</td> <td>18.83</td> </tr> <tr> <td>นาหนาว</td> <td>93.94</td> <td>100</td> <td>37.50</td> <td>39.17</td> <td>98.44</td> <td>106.25</td> <td>0</td> <td>120.00</td> <td>52.96</td> </tr> <tr> <td>วังโป่ง</td> <td>12.00</td> <td>97.92</td> <td>100.00</td> <td>76.78</td> <td>67.36</td> <td>46.67</td> <td>0</td> <td>20.00</td> <td>81.58</td> </tr> <tr> <td>เขาค้อ</td> <td>100</td> <td>83.21</td> <td>40.42</td> <td>131.74</td> <td>89.09</td> <td>118.87</td> <td>0</td> <td>82.50</td> <td>77.15</td> </tr> <tr> <td>ข้อ รวม</td> <td>16.75</td> <td>41.78</td> <td>15.60</td> <td>25.83</td> <td>31.90</td> <td>11.50</td> <td>48.65</td> <td>4.78</td> <td>22.30</td> </tr> </tbody> </table>	ผลการคัดกรองกลุ่มเสี่ยงวัณโรค ด้วยการเอกซเรย์ แยกรายอำเภอ จังหวัดเพชรบูรณ์ ปี ๒๕๖๕										เป้าหมายการคัดกรองทั้งปี 90 %										อำเภอ	ผู้สัมผัส	ผู้ป่วย HIV	DM A1C >7 ,CKD	60> ปีที่สูบบุหรี่DM ,COPD รวม	จนท.สร	ประชากรข้ามชาติ	เรือนจำ	ผู้ใช้สารเสพติด	รวม	เมือง	3.0	24.34	4.18	26.13	5.10	5.74	68.38	4.09	17.76	ชนแดน	70.23	77.99	5.76	9.50	96.19	0	0	10.71	22.77	หล่มสัก	15.72	39.75	11.06	10.85	0.00	68.89	18.92	0.22	13.88	หล่มเก่า	32.97	43.70	27.16	127.53	16.62	23.00	0	16.67	36.73	วิเชียรบุรี	15.31	35.88	10.19	209.41	1.92	162.03	0	0.13	14.22	ศรีเทพ	3.33	0	7.17	13.50	25.82	27.14	0	0	9.56	หนองไผ่	7.07	66.90	14.47	20.46	84.41	0	0	0	26.20	บึงสามพัน	8.18	43.57	34.50	2.67	93.46	0	0	6.25	18.83	นาหนาว	93.94	100	37.50	39.17	98.44	106.25	0	120.00	52.96	วังโป่ง	12.00	97.92	100.00	76.78	67.36	46.67	0	20.00	81.58	เขาค้อ	100	83.21	40.42	131.74	89.09	118.87	0	82.50	77.15	ข้อ รวม	16.75	41.78	15.60	25.83	31.90	11.50	48.65	4.78	22.30	<p>รับทราบ</p>
ผลการคัดกรองกลุ่มเสี่ยงวัณโรค ด้วยการเอกซเรย์ แยกรายอำเภอ จังหวัดเพชรบูรณ์ ปี ๒๕๖๕																																																																																																																																																								
เป้าหมายการคัดกรองทั้งปี 90 %																																																																																																																																																								
อำเภอ	ผู้สัมผัส	ผู้ป่วย HIV	DM A1C >7 ,CKD	60> ปีที่สูบบุหรี่DM ,COPD รวม	จนท.สร	ประชากรข้ามชาติ	เรือนจำ	ผู้ใช้สารเสพติด	รวม																																																																																																																																															
เมือง	3.0	24.34	4.18	26.13	5.10	5.74	68.38	4.09	17.76																																																																																																																																															
ชนแดน	70.23	77.99	5.76	9.50	96.19	0	0	10.71	22.77																																																																																																																																															
หล่มสัก	15.72	39.75	11.06	10.85	0.00	68.89	18.92	0.22	13.88																																																																																																																																															
หล่มเก่า	32.97	43.70	27.16	127.53	16.62	23.00	0	16.67	36.73																																																																																																																																															
วิเชียรบุรี	15.31	35.88	10.19	209.41	1.92	162.03	0	0.13	14.22																																																																																																																																															
ศรีเทพ	3.33	0	7.17	13.50	25.82	27.14	0	0	9.56																																																																																																																																															
หนองไผ่	7.07	66.90	14.47	20.46	84.41	0	0	0	26.20																																																																																																																																															
บึงสามพัน	8.18	43.57	34.50	2.67	93.46	0	0	6.25	18.83																																																																																																																																															
นาหนาว	93.94	100	37.50	39.17	98.44	106.25	0	120.00	52.96																																																																																																																																															
วังโป่ง	12.00	97.92	100.00	76.78	67.36	46.67	0	20.00	81.58																																																																																																																																															
เขาค้อ	100	83.21	40.42	131.74	89.09	118.87	0	82.50	77.15																																																																																																																																															
ข้อ รวม	16.75	41.78	15.60	25.83	31.90	11.50	48.65	4.78	22.30																																																																																																																																															

เรื่อง	สรุปสาระสำคัญ	มติ/ข้อเสนอแนะและข้อสั่งการ																																																																																																								
๔.๒.๒ สถานการณ์โควิดโรค จังหวัด เพชรบูรณ์ (ต่อ)	<p>ผลดำเนินงานความครอบคลุมการขึ้นทะเบียนรักษา (Treatment Coverage) ผู้ป่วยรายใหม่และกลับเป็นซ้ำ จังหวัดเพชรบูรณ์ จำแนกรายอำเภอ ปี ๒๕๖๖</p> <table border="1" data-bbox="510 283 1720 1063"> <thead> <tr> <th colspan="6">ผลดำเนินงานความครอบคลุมการขึ้นทะเบียนรักษา (Treatment Coverage)</th> </tr> <tr> <th>อำเภอ</th> <th>จำนวนประชากรกลางปี 2564</th> <th>90% ของเป้าหมาย 143 ต่อแสนประชากร</th> <th>ผลงาน</th> <th>%</th> <th>เสียชีวิตแล้ว</th> <th>ขาดยาแล้ว</th> </tr> </thead> <tbody> <tr> <td>เมือง</td> <td>204,509</td> <td>263</td> <td>88</td> <td>30.14</td> <td>9</td> <td>0</td> </tr> <tr> <td>ชนแดน</td> <td>76,484</td> <td>98</td> <td>12</td> <td>11.01</td> <td>0</td> <td>0</td> </tr> <tr> <td>ห้วยสัก</td> <td>155,437</td> <td>200</td> <td>67</td> <td>30.18</td> <td>5</td> <td>0</td> </tr> <tr> <td>ห้วยเก่า</td> <td>65,459</td> <td>94</td> <td>19</td> <td>20.21</td> <td>3</td> <td>1</td> </tr> <tr> <td>วิเชียรบุรี</td> <td>129,590</td> <td>167</td> <td>48</td> <td>25.95</td> <td>5</td> <td>0</td> </tr> <tr> <td>ศรีเทพ</td> <td>69,854</td> <td>90</td> <td>26</td> <td>26.00</td> <td>2</td> <td>0</td> </tr> <tr> <td>หนองไผ่</td> <td>110,480</td> <td>142</td> <td>34</td> <td>21.52</td> <td>1</td> <td>0</td> </tr> <tr> <td>เนินสามพัน</td> <td>71,327</td> <td>92</td> <td>24</td> <td>23.53</td> <td>5</td> <td>0</td> </tr> <tr> <td>น้ำหนาว</td> <td>18,667</td> <td>24</td> <td>9</td> <td>33.33</td> <td>1</td> <td>0</td> </tr> <tr> <td>วังโป่ง</td> <td>35,569</td> <td>46</td> <td>8</td> <td>15.69</td> <td>1</td> <td>0</td> </tr> <tr> <td>เขาค้อ</td> <td>40,996</td> <td>53</td> <td>7</td> <td>11.86</td> <td>1</td> <td>0</td> </tr> <tr> <td>ค่ายา</td> <td>-</td> <td>-</td> <td>-</td> <td>-</td> <td>-</td> <td>0</td> </tr> <tr> <td>NTIP ณ วันที่ 25 ก</td> <td>978,372</td> <td>1,321</td> <td>344</td> <td>24.59</td> <td>33</td> <td>1</td> </tr> </tbody> </table>	ผลดำเนินงานความครอบคลุมการขึ้นทะเบียนรักษา (Treatment Coverage)						อำเภอ	จำนวนประชากรกลางปี 2564	90% ของเป้าหมาย 143 ต่อแสนประชากร	ผลงาน	%	เสียชีวิตแล้ว	ขาดยาแล้ว	เมือง	204,509	263	88	30.14	9	0	ชนแดน	76,484	98	12	11.01	0	0	ห้วยสัก	155,437	200	67	30.18	5	0	ห้วยเก่า	65,459	94	19	20.21	3	1	วิเชียรบุรี	129,590	167	48	25.95	5	0	ศรีเทพ	69,854	90	26	26.00	2	0	หนองไผ่	110,480	142	34	21.52	1	0	เนินสามพัน	71,327	92	24	23.53	5	0	น้ำหนาว	18,667	24	9	33.33	1	0	วังโป่ง	35,569	46	8	15.69	1	0	เขาค้อ	40,996	53	7	11.86	1	0	ค่ายา	-	-	-	-	-	0	NTIP ณ วันที่ 25 ก	978,372	1,321	344	24.59	33	1	
ผลดำเนินงานความครอบคลุมการขึ้นทะเบียนรักษา (Treatment Coverage)																																																																																																										
อำเภอ	จำนวนประชากรกลางปี 2564	90% ของเป้าหมาย 143 ต่อแสนประชากร	ผลงาน	%	เสียชีวิตแล้ว	ขาดยาแล้ว																																																																																																				
เมือง	204,509	263	88	30.14	9	0																																																																																																				
ชนแดน	76,484	98	12	11.01	0	0																																																																																																				
ห้วยสัก	155,437	200	67	30.18	5	0																																																																																																				
ห้วยเก่า	65,459	94	19	20.21	3	1																																																																																																				
วิเชียรบุรี	129,590	167	48	25.95	5	0																																																																																																				
ศรีเทพ	69,854	90	26	26.00	2	0																																																																																																				
หนองไผ่	110,480	142	34	21.52	1	0																																																																																																				
เนินสามพัน	71,327	92	24	23.53	5	0																																																																																																				
น้ำหนาว	18,667	24	9	33.33	1	0																																																																																																				
วังโป่ง	35,569	46	8	15.69	1	0																																																																																																				
เขาค้อ	40,996	53	7	11.86	1	0																																																																																																				
ค่ายา	-	-	-	-	-	0																																																																																																				
NTIP ณ วันที่ 25 ก	978,372	1,321	344	24.59	33	1																																																																																																				

เรื่อง	สรุปสาระสำคัญ														มติ/ข้อเสนอแนะและข้อสั่งการ																																																																																																																																																																																																																																													
<p>๔.๒.๓ ประชุมติดตามการดำเนินงานการจัดการปัญหาไวรัสตับอักเสบ ซี จังหวัดเพชรบูรณ์</p>	<p>นางสาวนภาพร พิมพ์สิงห์ หัวหน้ากลุ่มงานควบคุมโรคไม่ติดต่อ สุขภาพจิตและยาเสพติด แจ้งว่าการดำเนินการคัดกรองไวรัสตับอักเสบบี และซี รายอำเภอ</p> <table border="1" data-bbox="510 232 1713 776"> <thead> <tr> <th rowspan="2">อำเภอ</th> <th rowspan="2">เป้าหมาย</th> <th rowspan="2">ขอคัดกรอง (คน)</th> <th rowspan="2">ขอผลการคัดกรอง (%)</th> <th colspan="2">HCV (positive Strip test)</th> <th rowspan="2">ยอดคัดกรอง (คน)</th> <th rowspan="2">ขอผลการคัดกรอง (%)</th> <th colspan="2">HBV (positive Strip test)</th> <th rowspan="2">ยอดคัดกรอง (คน)</th> <th rowspan="2">ขอผลการคัดกรอง (%)</th> <th rowspan="2">จำนวน</th> <th rowspan="2">ร้อยละ</th> <th rowspan="2"></th> <th rowspan="2"></th> <th rowspan="2"></th> </tr> <tr> <th>จำนวน</th> <th>ร้อยละ</th> <th>จำนวน</th> <th>ร้อยละ</th> </tr> </thead> <tbody> <tr> <td>หล่มสัก</td> <td>55,641</td> <td>50,419</td> <td>90.61</td> <td>4,403</td> <td>8.73</td> <td>2,424</td> <td>1,940</td> <td>80.03</td> <td>4,599</td> <td>8.27</td> <td>86</td> <td>1.87</td> <td>33</td> <td>25</td> <td>75.76</td> <td></td> <td></td> </tr> <tr> <td>วังโป่ง</td> <td>11,207</td> <td>10,150</td> <td>90.57</td> <td>268</td> <td>2.64</td> <td>69</td> <td>57</td> <td>82.61</td> <td>1,318</td> <td>11.76</td> <td>76</td> <td>5.77</td> <td>1</td> <td>1</td> <td>100.00</td> <td></td> <td></td> </tr> <tr> <td>น้ำหนาว</td> <td>5,988</td> <td>5,606</td> <td>93.62</td> <td>459</td> <td>8.19</td> <td>417</td> <td>292</td> <td>70.02</td> <td>5,606</td> <td>93.62</td> <td>379</td> <td>6.76</td> <td>59</td> <td>11</td> <td>18.64</td> <td></td> <td></td> </tr> <tr> <td>ศรีเทพ</td> <td>21,165</td> <td>18,884</td> <td>89.22</td> <td>174</td> <td>0.92</td> <td>139</td> <td>118</td> <td>84.89</td> <td>7,313</td> <td>34.55</td> <td>371</td> <td>5.07</td> <td>224</td> <td>200</td> <td>89.29</td> <td></td> <td></td> </tr> <tr> <td>บึงสามพัน</td> <td>19,805</td> <td>17,584</td> <td>88.79</td> <td>296</td> <td>1.68</td> <td>147</td> <td>124</td> <td>84.35</td> <td>2,390</td> <td>12.07</td> <td>106</td> <td>4.44</td> <td>53</td> <td>52</td> <td>98.11</td> <td></td> <td></td> </tr> <tr> <td>วิเชียรบุรี</td> <td>44,226</td> <td>38,292</td> <td>86.58</td> <td>756</td> <td>1.97</td> <td>651</td> <td>506</td> <td>77.73</td> <td>2,588</td> <td>5.85</td> <td>75</td> <td>2.90</td> <td>17</td> <td>9</td> <td>52.94</td> <td></td> <td></td> </tr> <tr> <td>ชนแดน</td> <td>21,929</td> <td>17,412</td> <td>79.40</td> <td>390</td> <td>2.24</td> <td>180</td> <td>115</td> <td>63.89</td> <td>2,851</td> <td>13.00</td> <td>154</td> <td>5.40</td> <td>75</td> <td>61</td> <td>81.33</td> <td></td> <td></td> </tr> <tr> <td>หนองไผ่</td> <td>33,745</td> <td>26,420</td> <td>78.29</td> <td>1,613</td> <td>6.11</td> <td>455</td> <td>349</td> <td>76.70</td> <td>13,046</td> <td>38.66</td> <td>537</td> <td>4.12</td> <td>69</td> <td>57</td> <td>82.61</td> <td></td> <td></td> </tr> <tr> <td>หล่มเก่า</td> <td>27,580</td> <td>19,479</td> <td>70.63</td> <td>1,852</td> <td>9.51</td> <td>1,337</td> <td>1,065</td> <td>79.66</td> <td>13,643</td> <td>49.47</td> <td>888</td> <td>6.51</td> <td>490</td> <td>440</td> <td>89.80</td> <td></td> <td></td> </tr> <tr> <td>เขาค้อ</td> <td>11,403</td> <td>7,539</td> <td>66.11</td> <td>277</td> <td>3.67</td> <td>132</td> <td>95</td> <td>71.97</td> <td>3,606</td> <td>31.62</td> <td>81</td> <td>2.25</td> <td>40</td> <td>35</td> <td>87.50</td> <td></td> <td></td> </tr> <tr> <td>เพชรบูรณ์</td> <td>72,227</td> <td>43,336</td> <td>60.00</td> <td>2,202</td> <td>5.08</td> <td>858</td> <td>525</td> <td>61.19</td> <td>11,863</td> <td>16.42</td> <td>571</td> <td>4.81</td> <td>129</td> <td>102</td> <td>79.07</td> <td></td> <td></td> </tr> <tr> <td>รวม</td> <td>324,916</td> <td>255,121</td> <td>78.52</td> <td>12,690</td> <td>4.97</td> <td></td> <td></td> <td></td> <td>68,823</td> <td>21.18</td> <td>3,324</td> <td>4.83</td> <td></td> <td></td> <td></td> <td></td> <td></td> </tr> </tbody> </table>														อำเภอ	เป้าหมาย	ขอคัดกรอง (คน)	ขอผลการคัดกรอง (%)	HCV (positive Strip test)		ยอดคัดกรอง (คน)	ขอผลการคัดกรอง (%)	HBV (positive Strip test)		ยอดคัดกรอง (คน)	ขอผลการคัดกรอง (%)	จำนวน	ร้อยละ				จำนวน	ร้อยละ	จำนวน	ร้อยละ	หล่มสัก	55,641	50,419	90.61	4,403	8.73	2,424	1,940	80.03	4,599	8.27	86	1.87	33	25	75.76			วังโป่ง	11,207	10,150	90.57	268	2.64	69	57	82.61	1,318	11.76	76	5.77	1	1	100.00			น้ำหนาว	5,988	5,606	93.62	459	8.19	417	292	70.02	5,606	93.62	379	6.76	59	11	18.64			ศรีเทพ	21,165	18,884	89.22	174	0.92	139	118	84.89	7,313	34.55	371	5.07	224	200	89.29			บึงสามพัน	19,805	17,584	88.79	296	1.68	147	124	84.35	2,390	12.07	106	4.44	53	52	98.11			วิเชียรบุรี	44,226	38,292	86.58	756	1.97	651	506	77.73	2,588	5.85	75	2.90	17	9	52.94			ชนแดน	21,929	17,412	79.40	390	2.24	180	115	63.89	2,851	13.00	154	5.40	75	61	81.33			หนองไผ่	33,745	26,420	78.29	1,613	6.11	455	349	76.70	13,046	38.66	537	4.12	69	57	82.61			หล่มเก่า	27,580	19,479	70.63	1,852	9.51	1,337	1,065	79.66	13,643	49.47	888	6.51	490	440	89.80			เขาค้อ	11,403	7,539	66.11	277	3.67	132	95	71.97	3,606	31.62	81	2.25	40	35	87.50			เพชรบูรณ์	72,227	43,336	60.00	2,202	5.08	858	525	61.19	11,863	16.42	571	4.81	129	102	79.07			รวม	324,916	255,121	78.52	12,690	4.97				68,823	21.18	3,324	4.83						<p>รับทราบ รายละเอียดตามเอกสารแนบ</p>
อำเภอ	เป้าหมาย	ขอคัดกรอง (คน)	ขอผลการคัดกรอง (%)	HCV (positive Strip test)		ยอดคัดกรอง (คน)	ขอผลการคัดกรอง (%)	HBV (positive Strip test)		ยอดคัดกรอง (คน)	ขอผลการคัดกรอง (%)	จำนวน	ร้อยละ																																																																																																																																																																																																																																															
				จำนวน	ร้อยละ			จำนวน	ร้อยละ																																																																																																																																																																																																																																																			
หล่มสัก	55,641	50,419	90.61	4,403	8.73	2,424	1,940	80.03	4,599	8.27	86	1.87	33	25	75.76																																																																																																																																																																																																																																													
วังโป่ง	11,207	10,150	90.57	268	2.64	69	57	82.61	1,318	11.76	76	5.77	1	1	100.00																																																																																																																																																																																																																																													
น้ำหนาว	5,988	5,606	93.62	459	8.19	417	292	70.02	5,606	93.62	379	6.76	59	11	18.64																																																																																																																																																																																																																																													
ศรีเทพ	21,165	18,884	89.22	174	0.92	139	118	84.89	7,313	34.55	371	5.07	224	200	89.29																																																																																																																																																																																																																																													
บึงสามพัน	19,805	17,584	88.79	296	1.68	147	124	84.35	2,390	12.07	106	4.44	53	52	98.11																																																																																																																																																																																																																																													
วิเชียรบุรี	44,226	38,292	86.58	756	1.97	651	506	77.73	2,588	5.85	75	2.90	17	9	52.94																																																																																																																																																																																																																																													
ชนแดน	21,929	17,412	79.40	390	2.24	180	115	63.89	2,851	13.00	154	5.40	75	61	81.33																																																																																																																																																																																																																																													
หนองไผ่	33,745	26,420	78.29	1,613	6.11	455	349	76.70	13,046	38.66	537	4.12	69	57	82.61																																																																																																																																																																																																																																													
หล่มเก่า	27,580	19,479	70.63	1,852	9.51	1,337	1,065	79.66	13,643	49.47	888	6.51	490	440	89.80																																																																																																																																																																																																																																													
เขาค้อ	11,403	7,539	66.11	277	3.67	132	95	71.97	3,606	31.62	81	2.25	40	35	87.50																																																																																																																																																																																																																																													
เพชรบูรณ์	72,227	43,336	60.00	2,202	5.08	858	525	61.19	11,863	16.42	571	4.81	129	102	79.07																																																																																																																																																																																																																																													
รวม	324,916	255,121	78.52	12,690	4.97				68,823	21.18	3,324	4.83																																																																																																																																																																																																																																																
<p>ข้อสรุปจากการประชุมติดตามการดำเนินงานจัดการปัญหาไวรัสตับอักเสบบี จังหวัดเพชรบูรณ์ (วันที่ 23 กุมภาพันธ์ 2566)</p>																																																																																																																																																																																																																																																												
<p>➤ เร่งรัดการตรวจยืนยันในผู้ที่คัดกรองพบ HCV strip test positive</p> <p>3. ทางบริษัทฯ ได้ดำเนินการส่งน้ำยาดังกล่าวเข้ามาพร้อมส่งแล้ว ตามการแจ้งของทางหน่วยงานเพื่อสำรองในการใช้งาน โดยน้ำยามีจำนวน ดังนี้</p> <ul style="list-style-type: none"> - น้ำยาจำนวน 22 กล่อง <u>หมดอายุ 30/4/2566</u> คิดเป็น 1,584 เทสต์ รวมการทำควบคุมคุณภาพการทดสอบ - น้ำยาจำนวน 31 กล่อง <u>หมดอายุ 31/7/2566</u> คิดเป็น 2,232 เทสต์ รวมการทำควบคุมคุณภาพการทดสอบ <p>➤ การตรวจหลังการรักษา จากเดิมที่เราให้เจาะ HCV viral load เปลี่ยนเป็น HCV qualitative</p> <ul style="list-style-type: none"> - ถ้า negative ให้แลบรายงาน ว่า <15 iu/ml - ถ้า positive ให้เลือดเจาะ 3 tube ส่งอาจารย์ ยงเพื่อตรวจ viral load และ genotype (เพื่อประเมินว่าคือยา หรือ reinfection) 																																																																																																																																																																																																																																																												

เรื่อง	สรุปสาระสำคัญ	มติ/ข้อเสนอแนะและข้อสั่งการ
๔.๒.๔ การเตรียมความพร้อมการ ประเมินคลินิกวิัยรุ่น และการ ประเมินอำเภออนามัยเจริญพันธ์	<p>นายจิโรจน์ ใจยอง แทนหัวหน้ากลุ่มงานส่งเสริมสุขภาพ แจ้งว่า การประเมิน</p> <p style="text-align: center;">TIME LINE ปีงบประมาณ 2566 การประเมินตนเองผ่าน App (Amphoe Online และ YFHS app)</p> <p style="text-align: center;"> อำเภออนามัย การเจริญพันธ์ > อำเภอหล่มสัก > อำเภอศรีเทพ > อำเภอน้ำหนาว > อำเภอชนแดน > อำเภอหล่มเก่า > อำเภอวังโป่ง > อำเภอวิเชียรบุรี > อำเภอบึงสามพัน > อำเภอหนองไผ่ > อำเภอเขาค้อ </p> <p style="text-align: center;"> บันทึกข้อมูล โปรแกรมให้แล้ว เสร็จภายใน เดือน มีนาคม 2566 </p> <p style="text-align: center;"> คลินิกวิัยรุ่น > โรงพยาบาลหล่มสัก > โรงพยาบาลศรีเทพ > โรงพยาบาลน้ำหนาว > โรงพยาบาลชนแดน > โรงพยาบาลหล่มเก่า </p>	รับทราบ
๔.๒.๕ สรุปผลการประกวดกิจกรรม เชิงสร้างสรรค์ มหกรรมทูปีนัมเบอร์ วัน ณ งานมะขามหวานนครบาล เพชรบูรณ์	<p>สรุปสาระสำคัญ</p> <p>นายจิโรจน์ ใจยอง แทนหัวหน้ากลุ่มงานส่งเสริมสุขภาพ แจ้งว่า</p> <ul style="list-style-type: none"> -สรุปผลการประกวดกิจกรรมเชิงสร้างสรรค์ งานมะขามหวานนครบาลเพชรบูรณ์ -สรุปผลการประกวดจังหวัด อำเภอ ชมรม ระดับภาคเหนือ จังหวัดเชียงใหม่ 	มติ/ข้อเสนอแนะและข้อสั่งการ รับทราบ <u>รายละเอียดตามเอกสารแนบ</u>
เรื่อง	สรุปสาระสำคัญ	มติ/ข้อเสนอแนะและข้อสั่งการ

๔.๒.๖ การบันทึกข้อมูลภาวะ
โภชนาการ เด็กวัยเรียน (สูง ตี สม
ส่วน) ๖ - ๑๔ ปี

นายจิโรจน์ ใจยอง แทนหัวหน้ากลุ่มงานส่งเสริมสุขภาพ แจ้งว่า
การบันทึกข้อมูลภาวะโภชนาการ เด็กวัยเรียน (สูง ตี สมส่วน) ๖ - ๑๔ ปี

ร้อยละของเด็กอายุ 6 - 14 ปี สูงตีสมส่วน และส่วนสูงเฉลี่ยที่อายุ 12 ปี เขตสุขภาพที่ 2
จังหวัดเพชรบูรณ์ ปีงบประมาณ 2566 (ตอนที่ 2)

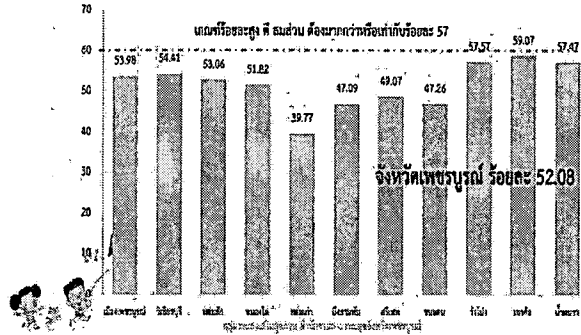

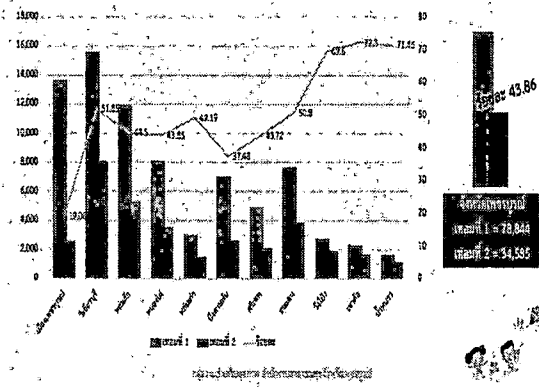

รับทราบ

ร้อยละการใช้จ่ายงบประมาณด้านสุขภาพต่อหัวสูง เขต 1 และเขต 2
จังหวัดเพชรบูรณ์ ปีงบประมาณ 2566



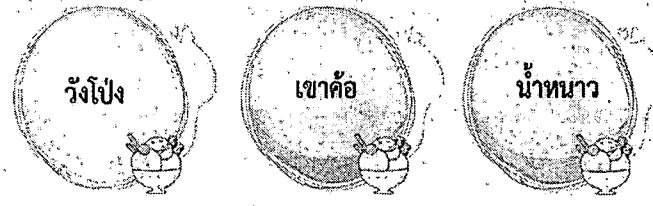







ผลการดำเนินงานในภาคเรียนที่ 2 ปีการศึกษา 2565
ผลการดำเนินงานภาพรวมได้ร้อยละ 52.08 และมีจำนวน 3 อำเภอ ที่ผ่านเกณฑ์



เรื่อง	สรุปสาระสำคัญ	มติ/ข้อเสนอแนะและข้อสั่งการ																																																																																																																																				
๔.๒.๗ การตรวจสุขภาพกายและสุขภาพจิต	<p>นายจิโรจน์ ใจยอง แทนหัวหน้ากลุ่มงานส่งเสริมสุขภาพ แจ้งว่า ผลการดำเนินงาน</p> <div style="text-align: center;">  <p>KPI : การตรวจสุขภาพกายและจิตของเจ้าหน้าที่ สอ. ร้อยละ 100</p> <table border="1" data-bbox="728 313 1512 799"> <thead> <tr> <th rowspan="2">อำเภอ</th> <th colspan="3">โรงพยาบาล</th> <th colspan="3">สสจ./สสอ.+รพ.สต.(กสจ.)</th> <th rowspan="2">ตรวจสุขภาพจิต (คน)</th> <th rowspan="2">เครียดสูง/รุนแรง (คน)</th> </tr> <tr> <th>เป้าหมาย</th> <th>จำนวน</th> <th>ร้อยละ</th> <th>เป้าหมาย</th> <th>จำนวน</th> <th>ร้อยละ</th> </tr> </thead> <tbody> <tr><td>เมือง</td><td>1,708</td><td>140</td><td>8.20</td><td>0</td><td>0</td><td>0</td><td>0</td><td>0</td></tr> <tr><td>วิเชียรบุรี</td><td>629</td><td>436</td><td>69.32</td><td>0</td><td>0</td><td>0</td><td>0</td><td>0</td></tr> <tr><td>หล่มสัก</td><td>550</td><td>315</td><td>57.27</td><td>0</td><td>0</td><td>0</td><td>0</td><td>0</td></tr> <tr><td>หนองไผ่</td><td>367</td><td>334</td><td>91.01</td><td>90</td><td>62</td><td>68.89</td><td>0</td><td>0</td></tr> <tr><td>หล่มเก่า</td><td>345</td><td>345</td><td>100</td><td>13</td><td>13</td><td>100</td><td>136</td><td>10</td></tr> <tr><td>บึงสามพัน</td><td>271</td><td>271</td><td>100</td><td>72</td><td>64</td><td>88.89</td><td>0</td><td>0</td></tr> <tr><td>ศรีเทพ</td><td>212</td><td>207</td><td>97.64</td><td>54</td><td>33</td><td>61.11</td><td>0</td><td>0</td></tr> <tr><td>ชนแดน</td><td>264</td><td>264</td><td>100</td><td>73</td><td>73</td><td>100</td><td>0</td><td>0</td></tr> <tr><td>วังโป่ง</td><td>168</td><td>165</td><td>98</td><td>0</td><td>0</td><td>0</td><td>0</td><td>0</td></tr> <tr><td>เขาค้อ</td><td>158</td><td>143</td><td>90.51</td><td>62</td><td>62</td><td>100</td><td>220</td><td>5</td></tr> <tr><td>น้ำหนาว</td><td>94</td><td>92</td><td>97.87</td><td>21</td><td>21</td><td>100</td><td>0</td><td>0</td></tr> <tr><td>สสจ.เพชรบูรณ์</td><td></td><td></td><td></td><td>162</td><td>154</td><td>95.61</td><td>99</td><td>5</td></tr> <tr><td>รวม</td><td>4,766</td><td>2,712</td><td>56.9</td><td></td><td></td><td></td><td></td><td></td></tr> </tbody> </table> </div>	อำเภอ	โรงพยาบาล			สสจ./สสอ.+รพ.สต.(กสจ.)			ตรวจสุขภาพจิต (คน)	เครียดสูง/รุนแรง (คน)	เป้าหมาย	จำนวน	ร้อยละ	เป้าหมาย	จำนวน	ร้อยละ	เมือง	1,708	140	8.20	0	0	0	0	0	วิเชียรบุรี	629	436	69.32	0	0	0	0	0	หล่มสัก	550	315	57.27	0	0	0	0	0	หนองไผ่	367	334	91.01	90	62	68.89	0	0	หล่มเก่า	345	345	100	13	13	100	136	10	บึงสามพัน	271	271	100	72	64	88.89	0	0	ศรีเทพ	212	207	97.64	54	33	61.11	0	0	ชนแดน	264	264	100	73	73	100	0	0	วังโป่ง	168	165	98	0	0	0	0	0	เขาค้อ	158	143	90.51	62	62	100	220	5	น้ำหนาว	94	92	97.87	21	21	100	0	0	สสจ.เพชรบูรณ์				162	154	95.61	99	5	รวม	4,766	2,712	56.9						รับทราบ
อำเภอ	โรงพยาบาล			สสจ./สสอ.+รพ.สต.(กสจ.)			ตรวจสุขภาพจิต (คน)	เครียดสูง/รุนแรง (คน)																																																																																																																														
	เป้าหมาย	จำนวน	ร้อยละ	เป้าหมาย	จำนวน	ร้อยละ																																																																																																																																
เมือง	1,708	140	8.20	0	0	0	0	0																																																																																																																														
วิเชียรบุรี	629	436	69.32	0	0	0	0	0																																																																																																																														
หล่มสัก	550	315	57.27	0	0	0	0	0																																																																																																																														
หนองไผ่	367	334	91.01	90	62	68.89	0	0																																																																																																																														
หล่มเก่า	345	345	100	13	13	100	136	10																																																																																																																														
บึงสามพัน	271	271	100	72	64	88.89	0	0																																																																																																																														
ศรีเทพ	212	207	97.64	54	33	61.11	0	0																																																																																																																														
ชนแดน	264	264	100	73	73	100	0	0																																																																																																																														
วังโป่ง	168	165	98	0	0	0	0	0																																																																																																																														
เขาค้อ	158	143	90.51	62	62	100	220	5																																																																																																																														
น้ำหนาว	94	92	97.87	21	21	100	0	0																																																																																																																														
สสจ.เพชรบูรณ์				162	154	95.61	99	5																																																																																																																														
รวม	4,766	2,712	56.9																																																																																																																																			
	<div style="text-align: center;"> <p>ที่มา : แบบรายงานการตรวจสุขภาพเจ้าหน้าที่สาธารณสุขประจำปีงบประมาณ 2566 หมายเหตุ : ตรวจสุขภาพจิต ด้วยโปรแกรม Mental health check-in</p> <p>ประชาชนรับการตรวจสุขภาพร่างกายและตรวจสุขภาพจิต ในคลินิกตรวจสุขภาพ ประจำปี 2566</p> <table border="1" data-bbox="716 932 1512 1458"> <thead> <tr> <th rowspan="2">อำเภอ</th> <th colspan="3">ตรวจสุขภาพร่างกายประจำปี 2566</th> <th colspan="2">ตรวจสุขภาพจิต(MHC)</th> </tr> <tr> <th>เชิงรับ(คน)</th> <th>เชิงรุก(คน)</th> <th>รวม</th> <th>จำนวนที่ตรวจ (คน)</th> <th>เครียดสูง (คน)</th> </tr> </thead> <tbody> <tr><td>เมือง</td><td>315</td><td>279</td><td>594</td><td>0</td><td>0</td></tr> <tr><td>วิเชียรบุรี</td><td>770</td><td>798</td><td>1,568</td><td>0</td><td>0</td></tr> <tr><td>หล่มสัก</td><td>142</td><td>143</td><td>285</td><td>0</td><td>0</td></tr> <tr><td>หนองไผ่</td><td>65</td><td>24</td><td>89</td><td>0</td><td>0</td></tr> <tr><td>หล่มเก่า</td><td>447</td><td>-</td><td>447</td><td>35</td><td>0</td></tr> <tr><td>บึงสามพัน</td><td>1,815</td><td>17</td><td>1,832</td><td>0</td><td>0</td></tr> <tr><td>ศรีเทพ</td><td>482</td><td>-</td><td>482</td><td>0</td><td>0</td></tr> <tr><td>ชนแดน</td><td>21</td><td>-</td><td>21</td><td>0</td><td>0</td></tr> <tr><td>วังโป่ง</td><td>184</td><td>-</td><td>184</td><td>0</td><td>0</td></tr> <tr><td>เขาค้อ</td><td>207</td><td>-</td><td>207</td><td>0</td><td>0</td></tr> <tr><td>น้ำหนาว</td><td>15</td><td>-</td><td>15</td><td>0</td><td>0</td></tr> <tr><td>รวม</td><td>4,463</td><td>1,261</td><td>5,724</td><td>35</td><td>0</td></tr> </tbody> </table> </div>	อำเภอ	ตรวจสุขภาพร่างกายประจำปี 2566			ตรวจสุขภาพจิต(MHC)		เชิงรับ(คน)	เชิงรุก(คน)	รวม	จำนวนที่ตรวจ (คน)	เครียดสูง (คน)	เมือง	315	279	594	0	0	วิเชียรบุรี	770	798	1,568	0	0	หล่มสัก	142	143	285	0	0	หนองไผ่	65	24	89	0	0	หล่มเก่า	447	-	447	35	0	บึงสามพัน	1,815	17	1,832	0	0	ศรีเทพ	482	-	482	0	0	ชนแดน	21	-	21	0	0	วังโป่ง	184	-	184	0	0	เขาค้อ	207	-	207	0	0	น้ำหนาว	15	-	15	0	0	รวม	4,463	1,261	5,724	35	0																																																		
อำเภอ	ตรวจสุขภาพร่างกายประจำปี 2566			ตรวจสุขภาพจิต(MHC)																																																																																																																																		
	เชิงรับ(คน)	เชิงรุก(คน)	รวม	จำนวนที่ตรวจ (คน)	เครียดสูง (คน)																																																																																																																																	
เมือง	315	279	594	0	0																																																																																																																																	
วิเชียรบุรี	770	798	1,568	0	0																																																																																																																																	
หล่มสัก	142	143	285	0	0																																																																																																																																	
หนองไผ่	65	24	89	0	0																																																																																																																																	
หล่มเก่า	447	-	447	35	0																																																																																																																																	
บึงสามพัน	1,815	17	1,832	0	0																																																																																																																																	
ศรีเทพ	482	-	482	0	0																																																																																																																																	
ชนแดน	21	-	21	0	0																																																																																																																																	
วังโป่ง	184	-	184	0	0																																																																																																																																	
เขาค้อ	207	-	207	0	0																																																																																																																																	
น้ำหนาว	15	-	15	0	0																																																																																																																																	
รวม	4,463	1,261	5,724	35	0																																																																																																																																	

เรื่อง	สรุปสาระสำคัญ	มติ/ข้อเสนอแนะและข้อสั่งการ												
๔.๒.๘ สถานการณ์ทางการเงิน ณ เดือน มกราคม ๒๕๖๖	นางสาวอันทา แก้วเทศ หัวหน้ากลุ่มงานประกันสุขภาพ แจ้งว่า ๑.สถานการณ์การเงินการคลังหน่วยบริการจังหวัดเพชรบูรณ์ ๒.ประสิทธิภาพการชำระหนี้และเรียกเก็บ ๓.ผลการดำเนินงานแพลนฟิน	รับทราบ รายละเอียดตามเอกสารแนบ												
เรื่อง	สรุปสาระสำคัญ	มติ/ข้อเสนอแนะและข้อสั่งการ												
๔.๒.๙ นโยบายพัฒนาระบบบริการสุขภาพ สาขาสุขภาพช่องปาก ปีงบประมาณ ๒๕๖๖	นายสุเมธ กองประดิษฐ์ แทนหัวหน้ากลุ่มงานทันตสาธารณสุข แจ้งว่า ตัวชี้วัดที่ ๕ จำนวนหน่วยบริการปฐมภูมิ (PCU) และเครือข่ายหน่วยบริการปฐมภูมิ (NPCU) ผ่านมาตรฐานการงานสุขภาพช่องปาก	รับทราบ รายละเอียดตามเอกสารแนบ												
<div style="display: flex; align-items: center; justify-content: center;">  <div style="text-align: center;"> <p>ตัวชี้วัดที่ ๕ จำนวนหน่วยบริการปฐมภูมิ (PCU) และเครือข่ายหน่วยบริการปฐมภูมิ(NPCU) ผ่านมาตรฐานการงานสุขภาพช่องปาก</p> </div> </div> <table border="1" style="width: 100%; border-collapse: collapse; margin-top: 10px;"> <thead> <tr style="background-color: #333; color: white;"> <th data-bbox="571 854 940 925">เกณฑ์การประเมินมาตรฐาน</th> <th data-bbox="940 854 1675 925">ประเด็นตามตัวชี้วัด</th> </tr> </thead> <tbody> <tr> <td data-bbox="571 925 940 1042">ตัวชี้วัดที่ 4</td> <td data-bbox="940 925 1675 1042">โครงสร้างกายภาพ เช่น มีพื้นที่ห้องตรวจและห้องให้บริการทันตกรรมไม่น้อยกว่า 9 ตารางเมตรต่อ 1 ศูนย์ทันตกรรม กั้นเป็นสัดส่วนและมีขีดไม่ให้ผู้อื่นเห็นการตรวจรักษา</td> </tr> <tr> <td data-bbox="571 1042 940 1152">ตัวชี้วัดที่ 5</td> <td data-bbox="940 1042 1675 1152">ครุภัณฑ์และเครื่องมือ เช่น ยูนิต์ทำฟัน มีเครื่องมือสำหรับการให้บริการที่สอดคล้อง และมีจำนวนเพียงพอต่อการให้บริการ</td> </tr> <tr> <td data-bbox="571 1152 940 1215">ตัวชี้วัดที่ 10</td> <td data-bbox="940 1152 1675 1215">บริการส่งเสริมป้องกันสุขภาพช่องปาก ตามกลุ่มเป้าหมาย</td> </tr> <tr> <td data-bbox="571 1215 940 1285">ตัวชี้วัดที่ 1</td> <td data-bbox="940 1215 1675 1285">ทันตแพทย์ที่รับผิดชอบหน่วยบริการปฐมภูมิ และให้บริการ</td> </tr> <tr> <td data-bbox="571 1285 940 1450">ตัวชี้วัดที่ 13</td> <td data-bbox="940 1285 1675 1450">บริการทันตกรรมในกลุ่มเสี่ยง ได้แก่ ผู้ป่วยเบาหวานที่คุมระดับน้ำตาลไม่ได้ผู้ป่วย รังสีรักษา ผู้พิการ ผู้สูงอายุ ผู้ป่วยติดเตียง ผู้ป่วยจิตเวชและเด็กเล็กที่อยู่ในสิ่งแวดล้อมที่มีโอกาสเกิดโรคในช่องปาก</td> </tr> </tbody> </table>			เกณฑ์การประเมินมาตรฐาน	ประเด็นตามตัวชี้วัด	ตัวชี้วัดที่ 4	โครงสร้างกายภาพ เช่น มีพื้นที่ห้องตรวจและห้องให้บริการทันตกรรมไม่น้อยกว่า 9 ตารางเมตรต่อ 1 ศูนย์ทันตกรรม กั้นเป็นสัดส่วนและมีขีดไม่ให้ผู้อื่นเห็นการตรวจรักษา	ตัวชี้วัดที่ 5	ครุภัณฑ์และเครื่องมือ เช่น ยูนิต์ทำฟัน มีเครื่องมือสำหรับการให้บริการที่สอดคล้อง และมีจำนวนเพียงพอต่อการให้บริการ	ตัวชี้วัดที่ 10	บริการส่งเสริมป้องกันสุขภาพช่องปาก ตามกลุ่มเป้าหมาย	ตัวชี้วัดที่ 1	ทันตแพทย์ที่รับผิดชอบหน่วยบริการปฐมภูมิ และให้บริการ	ตัวชี้วัดที่ 13	บริการทันตกรรมในกลุ่มเสี่ยง ได้แก่ ผู้ป่วยเบาหวานที่คุมระดับน้ำตาลไม่ได้ผู้ป่วย รังสีรักษา ผู้พิการ ผู้สูงอายุ ผู้ป่วยติดเตียง ผู้ป่วยจิตเวชและเด็กเล็กที่อยู่ในสิ่งแวดล้อมที่มีโอกาสเกิดโรคในช่องปาก
เกณฑ์การประเมินมาตรฐาน	ประเด็นตามตัวชี้วัด													
ตัวชี้วัดที่ 4	โครงสร้างกายภาพ เช่น มีพื้นที่ห้องตรวจและห้องให้บริการทันตกรรมไม่น้อยกว่า 9 ตารางเมตรต่อ 1 ศูนย์ทันตกรรม กั้นเป็นสัดส่วนและมีขีดไม่ให้ผู้อื่นเห็นการตรวจรักษา													
ตัวชี้วัดที่ 5	ครุภัณฑ์และเครื่องมือ เช่น ยูนิต์ทำฟัน มีเครื่องมือสำหรับการให้บริการที่สอดคล้อง และมีจำนวนเพียงพอต่อการให้บริการ													
ตัวชี้วัดที่ 10	บริการส่งเสริมป้องกันสุขภาพช่องปาก ตามกลุ่มเป้าหมาย													
ตัวชี้วัดที่ 1	ทันตแพทย์ที่รับผิดชอบหน่วยบริการปฐมภูมิ และให้บริการ													
ตัวชี้วัดที่ 13	บริการทันตกรรมในกลุ่มเสี่ยง ได้แก่ ผู้ป่วยเบาหวานที่คุมระดับน้ำตาลไม่ได้ผู้ป่วย รังสีรักษา ผู้พิการ ผู้สูงอายุ ผู้ป่วยติดเตียง ผู้ป่วยจิตเวชและเด็กเล็กที่อยู่ในสิ่งแวดล้อมที่มีโอกาสเกิดโรคในช่องปาก													

เรื่อง	สรุปสาระสำคัญ	มติ/ข้อเสนอแนะและข้อสั่งการ
<p>๔.๒.๑๐ แนวทางการขับเคลื่อนโครงการเพชรบูรณ์พอเพียง</p>	<p>นายธรมิศวร์ บุญแข็ง หัวหน้ากลุ่มงานพัฒนายุทธศาสตร์สาธารณสุข แจ้งว่า -การขับเคลื่อนโครงการเพชรบูรณ์พอเพียง</p> <p style="text-align: center;">กลไกบูรณาการระดับกระทรวง</p> <div style="display: flex; justify-content: space-around; align-items: center;"> <div style="border: 1px solid black; border-radius: 15px; padding: 10px; width: 30%; text-align: center;">  <ol style="list-style-type: none"> 1. ส่งเสริมพัฒนาศักยภาพให้มีความฉลาดทางด้านสุขภาพ (Health Literacy) 2. พัฒนาทีมหมอ และเครือข่าย ทีมงาน 3 หมอ 3. ติดตามฐานข้อมูลระดับครอบครัว </div> <div style="border: 1px solid black; border-radius: 15px; padding: 10px; width: 30%; text-align: center;">  <ol style="list-style-type: none"> 1. พัฒนาระบบและกลไก Productive Welfare 2. ส่งเสริมการเข้าถึงสิทธิสวัสดิการ รวยครอบครัว 3. พัฒนาระบบ Big Data รวยครัวเรือนเพื่อการพัฒนาคุณภาพชีวิต </div> <div style="border: 1px solid black; border-radius: 15px; padding: 10px; width: 30%; text-align: center;">  <ol style="list-style-type: none"> 1. สนับสนุนการทำงาน ของ อปท. ในการส่งเสริมคุณภาพชีวิตครอบครัว 2. การแก้ไขปัญหาความยากจน และการพัฒนาทุกช่วงวัย เพื่อการพัฒนาที่ยั่งยืน (TPMAP) </div> </div>	<p>รับทราบ รายละเอียดตามเอกสารแนบ</p>
	<p style="text-align: center;">การแก้ไขปัญหาแบบพุ่งเป้าทั้ง 5 มิติ</p> <div style="display: flex; justify-content: space-between; align-items: center;"> <div style="border: 1px solid black; border-radius: 10px; padding: 5px; width: 25%;"> <p style="text-align: center;">มิติด้านสุขภาพ</p> </div> <div style="border: 1px solid black; border-radius: 10px; padding: 5px; width: 45%; text-align: center;"> <p>มอบหมายให้ กระทรวงสาธารณสุข เป็นเจ้าภาพหลัก</p> </div> <div style="text-align: right;">  </div> </div> <ol style="list-style-type: none"> <li style="border: 1px dashed gray; padding: 5px; margin-bottom: 5px;"> <div style="display: flex; align-items: center;"> <div style="border: 1px solid gray; border-radius: 50%; width: 20px; height: 20px; display: flex; align-items: center; justify-content: center; margin-right: 5px;">1</div> <div style="flex-grow: 1;"> <p>เด็กแรกเกิดมีน้ำหนักต่ำกว่า 2,500 กรัม</p> <div style="display: flex; align-items: center;">  <ul style="list-style-type: none"> - ให้เจ้าหน้าที่ หรือ อสม. ติดตามการเจริญเติบโตของเด็กอย่างใกล้ชิด - ให้ความรู้ด้านโภชนาการแก่หญิงตั้งครรภ์ - ฯลฯ </div> </div> </div> <li style="border: 1px dashed gray; padding: 5px; margin-bottom: 5px;"> <div style="display: flex; align-items: center;"> <div style="border: 1px solid gray; border-radius: 50%; width: 20px; height: 20px; display: flex; align-items: center; justify-content: center; margin-right: 5px;">2</div> <div style="flex-grow: 1;"> <p>ครัวเรือนกับอาหารไม่ถูกสุขลักษณะไม่ปลอดภัย ไม่ได้มาตรฐาน</p> <div style="display: flex; align-items: center;">  <ul style="list-style-type: none"> - ให้ความรู้ และคำแนะนำการปฏิบัติตามหลักโภชนาการ - ให้ความรู้ด้านโภชนาการแก่เด็กในโรงเรียน เพื่อนำไปขยายผลสู่ผู้ปกครอง - ฯลฯ </div> </div> </div> <li style="border: 1px dashed gray; padding: 5px; margin-bottom: 5px;"> <div style="display: flex; align-items: center;"> <div style="border: 1px solid gray; border-radius: 50%; width: 20px; height: 20px; display: flex; align-items: center; justify-content: center; margin-right: 5px;">3</div> <div style="flex-grow: 1;"> <p>ใช้ยาบรรเทาอาการเจ็บป่วยไม่เหมาะสม</p> <div style="display: flex; align-items: center;">  <ul style="list-style-type: none"> - ให้ความรู้ครัวเรือนในการปฏิบัติตน/การรักษาเมื่อมีอาการเจ็บป่วย - ให้อาสาสมัครสาธารณสุขประจำหมู่บ้าน (อสม.) ดูแลในระดับครัวเรือน - ฯลฯ </div> </div> </div> <li style="border: 1px dashed gray; padding: 5px;"> <div style="display: flex; align-items: center;"> <div style="border: 1px solid gray; border-radius: 50%; width: 20px; height: 20px; display: flex; align-items: center; justify-content: center; margin-right: 5px;">4</div> <div style="flex-grow: 1;"> <p>คนอายุ 6 ปีขึ้นไป ไม่ออกกำลังกาย</p> <div style="display: flex; align-items: center;">  <ul style="list-style-type: none"> - ส่งเสริมการออกกำลังกาย - สนับสนุนอุปกรณ์การออกกำลังกาย โดยองค์กรปกครองส่วนท้องถิ่นในพื้นที่ จัดหาสถานที่และอุปกรณ์ออกกำลังกาย - ฯลฯ </div> </div> </div> 	

เรื่อง	สรุปสาระสำคัญ	มติ/ข้อเสนอแนะและข้อสั่งการ																		
๔.๒.๑๑ การเตรียมความพร้อม ตรวจสอบราชการ กรณีปกติ รอบ ๑/๖๖	- การตรวจราชการ กรณีปกติ รอบ ๑/๖๖ ท่านผู้ตรวจราชการลงตรวจเยี่ยม คปสอ.ชนแดน ท่านสาธารณสุขนิเทศ ลงตรวจเยี่ยม คปสอ.วังโป่ง <div style="text-align: center;"> กำหนดการตรวจราชการ เขตสุขภาพที่ 2 ปี2566 </div> <table border="1" style="width: 100%; border-collapse: collapse;"> <thead> <tr> <th style="background-color: black; color: white;">รอบที่1</th> <th style="background-color: black; color: white;">รอบที่2</th> </tr> </thead> <tbody> <tr> <td>พิษณุโลก 15-17 กุมภาพันธ์ 2566</td> <td>เพชรบูรณ์ 7-9 มิถุนายน 2566</td> </tr> <tr> <td>อุตรดิตถ์ 22-24 กุมภาพันธ์ 2566</td> <td>อุตรดิตถ์ 14-16 มิถุนายน 2566</td> </tr> </tbody> </table> <table border="1" style="width: 100%; border-collapse: collapse;"> <tbody> <tr> <td>ตาก 8-10 มีนาคม 2566</td> <td>สุโขทัย 21-23 มิถุนายน 2566</td> </tr> <tr> <td>สุโขทัย 15-17 มีนาคม 2566</td> <td>พิษณุโลก 12-14 กรกฎาคม 2566</td> </tr> <tr> <td>เพชรบูรณ์ 22-24 มีนาคม 2566</td> <td>ตาก 19-21 กรกฎาคม 2566</td> </tr> </tbody> </table> <table border="1" style="width: 100%; border-collapse: collapse;"> <thead> <tr> <th style="background-color: black; color: white;">สรุปผลการตรวจราชการ</th> <th style="background-color: black; color: white;">วันที่</th> </tr> </thead> <tbody> <tr> <td>รอบที่1</td> <td>3-4 เมษายน 2566</td> </tr> <tr> <td>รอบที่ 2</td> <td>3-4 สิงหาคม 2566</td> </tr> </tbody> </table>	รอบที่1	รอบที่2	พิษณุโลก 15-17 กุมภาพันธ์ 2566	เพชรบูรณ์ 7-9 มิถุนายน 2566	อุตรดิตถ์ 22-24 กุมภาพันธ์ 2566	อุตรดิตถ์ 14-16 มิถุนายน 2566	ตาก 8-10 มีนาคม 2566	สุโขทัย 21-23 มิถุนายน 2566	สุโขทัย 15-17 มีนาคม 2566	พิษณุโลก 12-14 กรกฎาคม 2566	เพชรบูรณ์ 22-24 มีนาคม 2566	ตาก 19-21 กรกฎาคม 2566	สรุปผลการตรวจราชการ	วันที่	รอบที่1	3-4 เมษายน 2566	รอบที่ 2	3-4 สิงหาคม 2566	รับทราบ รายละเอียดตามเอกสารแนบ
รอบที่1	รอบที่2																			
พิษณุโลก 15-17 กุมภาพันธ์ 2566	เพชรบูรณ์ 7-9 มิถุนายน 2566																			
อุตรดิตถ์ 22-24 กุมภาพันธ์ 2566	อุตรดิตถ์ 14-16 มิถุนายน 2566																			
ตาก 8-10 มีนาคม 2566	สุโขทัย 21-23 มิถุนายน 2566																			
สุโขทัย 15-17 มีนาคม 2566	พิษณุโลก 12-14 กรกฎาคม 2566																			
เพชรบูรณ์ 22-24 มีนาคม 2566	ตาก 19-21 กรกฎาคม 2566																			
สรุปผลการตรวจราชการ	วันที่																			
รอบที่1	3-4 เมษายน 2566																			
รอบที่ 2	3-4 สิงหาคม 2566																			

เรื่อง	สรุปสาระสำคัญ	มติ/ข้อเสนอแนะและข้อสั่งการ
<p>๔.๒.๑๑ การเตรียมความพร้อมตรวจราชการ กรณีปกติ รอบ ๑/๖๖ (ต่อ)</p>	<p style="text-align: center;">กำหนดการตรวจราชการกรณีปกติ ระดับกระทรวงสาธารณสุข รอบที่ ๑ ปีงบประมาณ ๒๕๖๖ จังหวัดเพชรบูรณ์ วันที่ ๒๒ - ๒๔ มีนาคม ๒๕๖๖</p> <p style="text-align: center;">วันที่ ๒๒ มีนาคม ๒๕๖๖</p> <p>เวลา ๐๘.๐๐ - ๑๖.๐๐ น. - คณะตรวจราชการเดินทางถึงจังหวัด - คณะตรวจราชการเก็บข้อมูล/ลงพื้นที่ ในหน่วยงานและหน่วยบริการ</p> <ul style="list-style-type: none"> - ประชุมเก็บข้อมูล ประเด็น service plan ณ ห้องประชุมแสงจันทร์ ชั้น ๔ อาคารอุบัติเหตุ โรงพยาบาลเพชรบูรณ์ - ประชุมเก็บข้อมูล ประเด็นระบบสุขภาพปฐมภูมิ ณ สำนักงานสาธารณสุขอำเภอเขาค้อ - ประชุมเก็บข้อมูล ประเด็น health for wealth ณ ห้องประชุมสุขสำราญ ชั้น ๔ อาคารเพชรบูรณ์ สำนักงานสาธารณสุขจังหวัดเพชรบูรณ์ - ประชุมเก็บข้อมูล ประเด็นความมั่นคงด้านสุขภาพ ณ ห้องประชุมสุขสันต์ ชั้น ๒ อาคารเพชรบูรณ์ สำนักงานสาธารณสุขจังหวัดเพชรบูรณ์ <p>เวลา ๑๘.๐๐ น. - สาธารณสุขนิเทศก์ /ผู้อำนวยการสำนักงานเขตสุขภาพที่ ๒ ชี้แจงกำหนดการ /ประเด็นการตรวจราชการกับคณะตรวจราชการ - รับประทานอาหารเย็น - พักค้างคืน ณ จังหวัดเพชรบูรณ์</p>	<p>รับทราบ รายละเอียดตามเอกสารแนบ</p>
	<p style="text-align: center;">วันหยุดสัปดาห์ที่ ๒๓ มีนาคม ๒๕๖๖</p> <p>เวลา ๐๘.๐๐ น.-๑๒.๐๐ น. - ผู้ตรวจราชการกระทรวง สาธารณสุขนิเทศก์ คณะตรวจราชการ คณะผู้บริหารสำนักงานสาธารณสุขจังหวัด หัวหน้ากลุ่มงาน ผู้อำนวยการโรงพยาบาลทั่วไป/โรงพยาบาลชุมชน และสาธารณสุขอำเภอ เข้าประชุม ณ ห้องประชุมพืชมงคลเมือง ชั้น ๖ อาคารเพชรบูรณ์ สำนักงานสาธารณสุขจังหวัดเพชรบูรณ์</p> <ul style="list-style-type: none"> - ผู้ติดตามคณะตรวจราชการ รับฟังผ่านระบบ Web conference ณ ห้องประชุมสุขสันต์ ชั้น ๒ อาคารเมืองрад สำนักงานสาธารณสุขจังหวัดเพชรบูรณ์ และมีการถ่ายทอดผ่านระบบ Web conference ไปยังหน่วยงานและหน่วยบริการ - รับฟังบรรยายสรุป <ul style="list-style-type: none"> - การดำเนินงานตามข้อสั่งการของผู้ตรวจราชการ รอบที่ ๒ ปี ๒๕๖๕ - ความก้าวหน้าการดำเนินงานสสจ. ปี ๒๕๖๖-๒๕๖๗ - ผลดำเนินงานพัฒนา/แก้ไขปัญหาด้านสุขภาพตามประเด็น Agenda - Function - Area และปัญหาอุปสรรคที่ทำให้การดำเนินงานบรรลุผลได้ยาก - ผู้ตรวจราชการและคณะ นำประเด็นข้อค้นพบจากข้อมูลที่ได้รับฟัง และข้อมูลที่คณะได้วิเคราะห์ แลกเปลี่ยนกับจังหวัด และให้ข้อสังเกต แนะนำ <p>เวลา ๑๒.๐๐ - ๑๓.๐๐ น. - รับประทานอาหารกลางวัน</p> <p>เวลา ๑๓.๐๐ - ๑๘.๐๐ น. - การตรวจราชการในพื้นที่แบ่งเป็น ๒ ทีม ดังนี้</p> <ul style="list-style-type: none"> ทีมที่ ๑ โดยผู้ตรวจราชการฯ และคณะ ตรวจเยี่ยมโรงพยาบาล.....????????? ทีมที่ ๒ โดยสาธารณสุขนิเทศก์ และคณะ ตรวจเยี่ยมโรงพยาบาล.....????????? <p>เวลา ๑๖.๓๐-๑๘.๐๐ น. - คณะตรวจราชการ จัดทำ/บันทึกรายงานผลการตรวจราชการตามแบบ ดก.๑ ตามประเด็นหัวข้อที่รับผิดชอบฝ่ายเลขานุการแต่ละคณะ upload file รายงาน บทสรุปผู้บริหารภาพรวมคณะ (Executive Summary) Powerpoint นำเสนอสรุปตรวจราชการในระบบตรวจราชการออนไลน์ (E-inspection System) : ๒๐๓.๑๕๗.๒๕๐.๓๐/e-insreport/</p> <p>เวลา ๑๘.๐๐ น. - รับประทานอาหารเย็น - พักค้างคืน ณ จังหวัดเพชรบูรณ์</p>	

เรื่อง	สรุปสาระสำคัญ	มติ/ข้อเสนอแนะและข้อสั่งการ
<p>๔.๒.๑๑ การเตรียมความพร้อมตรวจราชการ กรณีปกติ รอบ ๑/๖๖ (ต่อ)</p>	<p>วันศุกร์ที่ ๒๔ มีนาคม ๒๕๖๖</p> <p>เวลา ๐๙.๐๐ – ๑๒.๐๐ น.</p> <ul style="list-style-type: none"> - ผู้ตรวจราชการกระทรวง สาธารณสุขนิเทศก์ คณะตรวจราชการ คณะผู้บริหารสำนักงานสาธารณสุขจังหวัด หัวหน้ากลุ่มงาน ผู้อำนวยการโรงพยาบาลทั่วไป/โรงพยาบาลชุมชน และสาธารณสุขอำเภอ เข้าประชุม ณ ห้องประชุมห้องขุนหาเมือง ชั้น ๖ อาคารเพชรฯ สำนักงานสาธารณสุขจังหวัดเพชรบูรณ์ - ผู้ติดตามคณะตรวจราชการ รับฟังผ่านระบบ Web conference - ห้องประชุมสุโขทัย ชั้น ๒ อาคารเมืองрад สำนักงานสาธารณสุขจังหวัดเพชรบูรณ์ และมีการถ่ายทอดผ่านระบบ Web conference ไปยังหน่วยงานและหน่วยบริการ - ผู้ตรวจราชการและคณะ นำประเด็นข้อค้นพบจากข้อมูลที่ได้รับฟัง และข้อมูลทีคณะได้วิเคราะห์ แลกเปลี่ยนกับจังหวัด และให้ข้อสังเกต แนะนำ - ผู้ตรวจราชการให้ข้อสั่งการ ข้อเสนอแนะแก่จังหวัดในประเด็นต่างๆ <p>เวลา ๑๒.๐๐ – ๑๓.๐๐ น.</p> <ul style="list-style-type: none"> - รับประทานอาหารกลางวัน <p>เวลา ๑๓.๐๐ – ๑๖.๓๐ น.</p> <ul style="list-style-type: none"> - สรุปผลตรวจราชการ(ต่อ) - เดินทางกลับโดยสวัสดิภาพ <p>หมายเหตุ</p> <ul style="list-style-type: none"> - ๑๐.๓๐ – ๑๐.๔๕ น. รับประทานอาหารว่าง - ๑๔.๓๐ – ๑๔.๔๕ น. รับประทานอาหารว่าง 	

<p>๕.๒.๑๒ การรับการตรวจเยี่ยมสถานีอนามัยเฉลิมพระเกียรติฯ บ้านจิ้งจาม อำเภอหล่มสัก ปี ๖๖</p>	<p>กำหนดการอาจมีการเปลี่ยนแปลงตามความเหมาะสม</p> <p>กำหนดการตรวจเยี่ยมสถานีอนามัยเฉลิมพระเกียรติฯ บ้านจิ้งจาม อำเภอหล่มสัก ดังนี้</p> <p>กำหนดการเดินทางตรวจเยี่ยมสถานีอนามัยเฉลิมพระเกียรติ ๖๐ พรรษา นวมินทราชินี ระหว่างวันที่ ๒ - ๓ มีนาคม ๒๕๖๖</p> <p>*****</p> <p>ประธานคณะตรวจเยี่ยม : นายแพทย์ธีระ เจริญศรี</p> <p>สถานที่ตรวจเยี่ยม</p> <p>๑) สถานีอนามัยเฉลิมพระเกียรติฯ บ้านกลาง ตำบลบ้านกลาง อำเภอวิเชียร จังหวัดพิษณุโลก วันที่ ๒ มีนาคม ๒๕๖๖</p> <p>๒) สถานีอนามัยเฉลิมพระเกียรติฯ บ้านจิ้งจาม ตำบลจิ้งจอก อำเภอหล่มสัก จังหวัดเพชรบูรณ์ วันที่ ๓ มีนาคม ๒๕๖๖</p> <p>วันที่ ๒ มีนาคม ๒๕๖๖</p> <p>เวลา ๐๖.๐๐ น. - คณะกรตรวจเยี่ยมพร้อมทั้งฝ่ายฯ เดินทางขึ้นรถตู้ กทม.พิษณุโลก</p> <p>เวลา ๐๗.๐๔ น. - ออกเดินทางจากท่าอากาศยานดอนเมือง กรุงเทพมหานคร โดยสายการบินแอร์เอเชีย เที่ยวบิน FD ๓๑๑๘ ไม่มีท่าอากาศยานจังหวัดพิษณุโลก</p> <p>เวลา ๐๘.๐๐ น. - เดินทางถึงท่าอากาศยานจังหวัดพิษณุโลก</p> <p>เวลา ๐๘.๒๐ น. - ออกเดินทางจากท่าอากาศยานจังหวัดพิษณุโลก โดยรถของสำนักงานสาธารณสุขจังหวัดพิษณุโลก ไปตรวจเยี่ยมสถานีอนามัยเฉลิมพระเกียรติฯ บ้านกลาง ตำบลบ้านกลาง อำเภอวิเชียร จังหวัดพิษณุโลก ระยะทาง ๖๔ กิโลเมตร</p> <p>เวลา ๑๐.๐๐ น. - เดินทางถึงสถานีอนามัยเฉลิมพระเกียรติฯ บ้านกลาง ตำบลบ้านกลาง อำเภอวิเชียร จังหวัดพิษณุโลก</p> <ul style="list-style-type: none"> - อาหารเช้า - รับประทานอาหารและกิจกรมต่างๆ - ถ่ายภาพหมู่ - รับประทานอาหารกลางวันจบ ปี ๒๕๖๕ <p>เวลา ๑๒.๐๐ น. - รับประทานอาหารกลางวัน</p> <p>เวลา ๑๓.๓๐ น. - ออกเดินทางจากสถานีอนามัยเฉลิมพระเกียรติฯ บ้านกลาง ตำบลบ้านกลาง อำเภอวิเชียร จังหวัดพิษณุโลก โดยรถของสำนักงานสาธารณสุขจังหวัดพิษณุโลก เจ้าหน้าที่กลุ่มนิเทศฯ เจ้าหน้าที่ ๒ คน อำเภอวิเชียร จังหวัดพิษณุโลก ระยะทาง ๖๐ กิโลเมตร</p> <p>เวลา ๑๔.๐๐ น. - เดินทางถึงที่โรงแรมวิเชียร ๒ ชั้น ๒ วิเชียร อำเภอวิเชียร จังหวัดเพชรบูรณ์พักค้างคืน</p> <p>เวลา ๑๕.๐๐ น. - รับประทานอาหารเย็น</p> <p>ข้อมูล ณ วันที่ ๒ กุมภาพันธ์ ๒๕๖๖</p>	<p>รับทราบ</p> <p>รายละเอียดตามเอกสารแนบ</p> <p>วันที่ ๓ มีนาคม ๒๕๖๖</p> <p>เวลา ๐๙.๐๐ น. - รับประทานอาหารที่ภัตตาคารโรงแรม</p> <p>เวลา ๐๙.๐๐ น. - ออกเดินทางที่ภัตตาคารวิเชียร ๒ ชั้น ๒ อำเภอวิเชียร จังหวัดเพชรบูรณ์ โดยรถของสำนักงานสาธารณสุขจังหวัดพิษณุโลก ไปตรวจเยี่ยมสถานีอนามัยเฉลิมพระเกียรติฯ บ้านจิ้งจาม ตำบลจิ้งจอก อำเภอหล่มสัก จังหวัดเพชรบูรณ์ ระยะทาง ๑๔ กิโลเมตร</p> <p>เวลา ๑๑.๐๐ น. - เดินทางถึงสถานีอนามัยเฉลิมพระเกียรติฯ บ้านจิ้งจาม ตำบลจิ้งจอก อำเภอหล่มสัก จังหวัดเพชรบูรณ์</p> <ul style="list-style-type: none"> - อาหารเช้า - รับประทานอาหารและกิจกรมต่างๆ - ถ่ายภาพหมู่ - รับประทานอาหารกลางวันจบ ปี ๒๕๖๕ <p>เวลา ๑๒.๐๐ น. - รับประทานอาหารกลางวัน</p> <p>เวลา ๑๓.๐๐ น. - ออกเดินทางจากสถานีอนามัยเฉลิมพระเกียรติฯ บ้านจิ้งจาม ตำบลจิ้งจอก อำเภอหล่มสัก จังหวัดเพชรบูรณ์ ไปยังท่าอากาศยานจังหวัดพิษณุโลก โดยรถของสำนักงานสาธารณสุขจังหวัดพิษณุโลก ระยะทาง ๑๔๐ กิโลเมตร</p> <p>เวลา ๑๗.๐๐ น. - เดินทางถึงท่าอากาศยานจังหวัดพิษณุโลก</p> <p>เวลา ๑๘.๕๐ น. - ออกเดินทางจากท่าอากาศยานจังหวัดพิษณุโลก โดยสายการบินแอร์เอเชีย เที่ยวบิน FD ๓๑๑๘ ไม่มีท่าอากาศยานดอนเมือง กรุงเทพมหานคร</p> <p>เวลา ๑๙.๓๕ น. - เดินทางถึงท่าอากาศยานดอนเมือง กรุงเทพมหานคร</p>
---	--	---

เรื่อง
๔.๒.๑๓ การตรวจสอบและนำเข้าข้อมูล HDC

สรุปสาระสำคัญ
การตรวจสอบและนำเข้าข้อมูล HDC

ร้อยละความทันเวลาของข้อมูล จังหวัด เพชรบูรณ์ ปีงบประมาณ 2566

อำเภอ	จำนวนหน่วยบริการ	จำนวนเดือนที่ส่งข้อมูลครบถ้วนตามรายการ (จ3)	จำนวนเดือนส่งข้อมูลทันเวลาตามจำนวนรายการ	ร้อยละ
เมืองเพชรบูรณ์	26	78	36	46.1538
ชนแดน	15	45	20	44.4444
หล่มสัก	34	102	34	33.3333
หล่มเก่า	15	45	9	20
วิเชียรบุรี	18	54	30	55.5556
ศรีเทพ	10	30	16	53.3333
หนองไผ่	16	48	27	56.25
บึงสามพัน	11	33	14	45.1613
น้ำหนาว	5	15	13	86.6667
วังโป่ง	9	27	10	37.037
เขาค้อ	11	33	29	87.8788
รวม	170	508	238	46.8504

* หมายเหตุ ข้อมูลเดือน สสมเดือนเฉพาะเดือน ตุลาคม - ธันวาคม 2565 วันที่ประมวลผล : 26 กุมภาพันธ์ 2566

ร้อยละความถูกต้องของข้อมูล จังหวัดเพชรบูรณ์ ปีงบประมาณ 2566

อำเภอ	จำนวนหน่วยบริการ	จำนวนเดือนที่ส่งข้อมูลถูกต้องตามรายการ (จ3)	จำนวนเดือนส่งข้อมูลถูกต้องตามจำนวนรายการ	ร้อยละ
เมืองเพชรบูรณ์	26	78	36	46.1538
ชนแดน	15	45	20	44.4444
หล่มสัก	34	102	34	33.3333
หล่มเก่า	15	45	9	20
วิเชียรบุรี	18	54	30	55.5556
ศรีเทพ	10	30	16	53.3333
หนองไผ่	16	48	27	56.25
บึงสามพัน	11	33	14	45.1613
น้ำหนาว	5	15	13	86.6667
วังโป่ง	9	27	10	37.037
เขาค้อ	11	33	29	87.8788
รวม	170	508	238	46.8504

๔.๒.๑๔ เร่งรัดการเบิกจ่าย

การเบิกจ่ายงบประมาณ กรณีที่งบประมาณที่สนับสนุนให้กับสสอ.ทั้ง ๑๑ แห่งให้เร่งรัดเบิกจ่าย

ข้อเสนอ งบประมาณที่สนับสนุนให้ สสอ. ๑๑ แห่ง เป็นงบดำเนินงาน แผนงานยุทธศาสตร์ส่งเสริมให้คนมีสุขภาพที่ดี โครงการพัฒนาระบบการแพทย์ปฐมภูมิและเครือข่ายระบบสุขภาพอำเภอ มีความก้าวหน้าในการเบิกจ่าย ดังนี้

ลำดับ	อำเภอ	รับจัดสรร (บาท)	เบิกจ่าย(บาท)	คงเหลือ(บาท)	ร้อยละการเบิก
1	สสอ.เมืองเพชรบูรณ์	15,000	15,000	0	100
2	สสอ.วิเชียรบุรี	15,000	0	15,000	0
3	สสอ.หล่มสัก	15,000	15,000	0	100
4	สสอ.หล่มเก่า	15,000	6466	8,534	43.1
5	สสอ.ชนแดน	15,000	14200	800	94.7
6	สสอ.หนองไผ่	15,000	15,000	0	100
7	สสอ.บึงสามพัน	15,000	15,000	0	100
8	สสอ.ศรีเทพ	15,000	15000	0	100
9	สสอ.เขาค้อ	15,000	0	15,000	0
10	สสอ.น้ำหนาว	15,000	9890	5110	65.9
11	สสอ.วังโป่ง	15,000	15000	0	100
รวม		165,000	120556	44,444	73.06

มติ/ข้อเสนอแนะและข้อสั่งการ
รับทราบ
รายละเอียดตามเอกสารแนบ

รับทราบ

เรื่อง	สรุปสาระสำคัญ	มติ/ข้อเสนอแนะและข้อสั่งการ
๔.๒.๑๔ เร่งรัดการเบิกจ่าย (ต่อ)	สรุปเบิกจ่ายแล้ว ๙ แห่ง ยอดรวม ๑๒๐,๕๕๖ บาท คิดเป็นร้อยละ ๗๓.๐๖ ของเงินงบประมาณที่จัดสรรทั้งหมด และมีเงินคงค้างการเบิกจ่าย ๔๔,๔๔๔ บาท คิดเป็นร้อยละ ๒๖.๙๔ จึงขอความร่วมมือ สสอ.ที่ยังเบิกจ่ายไม่ครบตามวงเงินจัดสรร ให้ส่งเอกสารเบิกจ่าย ภายใน ๒๕ มีนาคม ๒๕๖๖ หากไม่เบิกถือว่าสละสิทธิ การเบิกจ่ายในการจัดสรร งวดที่ ๑	
๔.๓ เรื่องจากผู้อำนวยการโรงพยาบาลชุมชน	นายศักรินทร์ ธนเกียรติสกุล ผู้อำนวยการโรงพยาบาลหล่มสัก แจ้งว่า ในวันที่ ๑ มีนาคม ๒๕๖๖ ขอเรียนเชิญทีมนิเทศงาน คป.สอ.หล่มสัก ออกกำลังกาย ๕.๓๐ น. เต็มแอร์โรบิค และวิ่ง ออกกำลังกาย ที่สนามหนองแค เสร็จแล้วกลับมารับการตรวจนิเทศฯ และเวลา ๑๕.๐๐ น. แข่งขันฟุตบอลกระชับมิตร	รับทราบ
๔.๔ เรื่องจากสาธารณสุขอำเภอ	นายธนัชชัย พลฉวี สาธารณสุขอำเภอหล่มสัก แจ้งว่า อำเภอหล่มสักจะจัดกิจกรรมวันอสม.แห่งชาติ โดยทางมูลนิธิโรงพยาบาลหล่มสัก คป.สอ.หล่มสัก และชมรมอสม. ได้จัดกิจกรรมในวันที่ ๑๘-มีนาคม มีคอนเสิร์ต พลุพล-พลกองเสียง มาแสดงเพื่อหารายได้ให้โรงพยาบาลหล่มสัก และจัดกิจกรรมวันอสม.ด้วย ที่บริเวณสนามหน้าที่ว่าการอำเภอหล่มสัก โต๊ะจีน ๕๕๐ โต๊ะ เรียนเชิญนายแพทย์สาธารณสุขและผู้บริหารทุกท่าน เข้าร่วม นายบารมี อินทะกนก สาธารณสุขอำเภอหล่มเก่า แจ้งว่า ขอความอนุเคราะห์ทางจังหวัดทำประกาศเกียรติคุณ รางวัลทูปี่นัมเบอร์วัน สำหรับนักเรียนใช้แบบพอร์ตเพื่อการศึกษาต่อ ทางครู อาจารย์ใช้แบบเลื่อนวิทย์ฐานะ	รับทราบ
๕ เรื่องเพื่อพิจารณา		
๕ เรื่องเพื่อพิจารณา (ต่อ)		
๖ เรื่องอื่นๆ		

ปิดประชุมเวลา ๑๒.๐๐ น.

ผู้บันทึกรายงานการประชุม
(นางสาววิชชุดา วิชชาชัย)
เจ้าพนักงานเวชสถิติชำนาญงาน
ผู้ตรวจรายงานการประชุม
(นายธณิศวรรค์ บุญแข็ง)
นักวิชาการสาธารณสุขชำนาญการ



สำนักงานสาธารณสุขจังหวัดเพชรบูรณ์
Phetchabun Provincial Public Health Office

สรุปที่ประชุมคณะกรรมการบริหารเครือข่ายสาธารณสุขระดับจังหวัด (คบสจ.) จังหวัดเพชรบูรณ์ ครั้งที่ ๑๑/๒๕๖๕
เมื่อวันที่ ๒๘ กุมภาพันธ์ ๒๕๖๖ เวลา ๑๓.๐๐ – ๑๖.๓๐ น.
ณ ห้องประชุมพ่อขุนผาเมือง สำนักงานสาธารณสุขจังหวัดเพชรบูรณ์

รายนามผู้เข้าร่วมประชุม

๑. นายนราพงศ์ อีระศรีวิภาส	นายแพทย์สาธารณสุขจังหวัดเพชรบูรณ์	ประธาน
๒. นางวิจิตรา แพงพะ	รองนายแพทย์สาธารณสุขจังหวัด ด้านเวชกรรมป้องกัน	รองประธาน
๓. นางมณฑกานต์ สีหะวงษ์	รองนายแพทย์สาธารณสุขจังหวัด ด้านทันตสาธารณสุข	กรรมการ
๔. นายเพชร มาเทียน	รองนายแพทย์สาธารณสุขจังหวัด ด้านบริการทางวิชาการ	กรรมการ
๕. นายธีรพจน์ พิกันน้อย	รองนายแพทย์สาธารณสุขจังหวัด ด้านเวชกรรมป้องกัน (๒) ลำดับที่ ๑	กรรมการ
๖. นายศุภสิทธิ์ สุขี	รองนายแพทย์สาธารณสุขจังหวัด ด้านเวชกรรมป้องกัน (๒) ลำดับที่ ๒	กรรมการ
๗. นายกอบชัย จิระชาญชัย	ผู้อำนวยการโรงพยาบาลวิเชียรบุรี	กรรมการ
๘. นายศักรินทร์ ธนเกียรติสกุล	ผู้อำนวยการโรงพยาบาลหล่มสัก	กรรมการ
๙. นายพนา พงศ์ชำนาญ	ผู้อำนวยการโรงพยาบาลสมเด็จพระยุพราชหล่มเก่า	กรรมการ
๑๐. นายสมรัฐ ศรีตระกูล	ผู้อำนวยการโรงพยาบาลหนองไผ่	กรรมการ
๑๑. นางนภาพร พูลสุวรรณ	รองผู้อำนวยการฝ่ายการแพทย์โรงพยาบาลเพชรบูรณ์	กรรมการ
๑๒. นายสุรศักดิ์ จันทร์เกต	ผู้อำนวยการโรงพยาบาลชนแดน	กรรมการ
๑๓. นางพิมพ์ลา ประเสริฐผล	แทนรองผู้อำนวยการโรงพยาบาลบึงสามพัน	กรรมการ
๑๔. นางวรพร เกียรติวุฒิมอ	แทนรองผู้อำนวยการโรงพยาบาลเขาค้อ	กรรมการ
๑๕. นายธีระวัฒน์ คำโฉม	สาธารณสุขอำเภอเมืองเพชรบูรณ์	กรรมการ
๑๖. นายธนะชัย พลฉวี	สาธารณสุขอำเภอหล่มสัก	กรรมการ
๑๗. นายภูมินทร์ คำหนัก	สาธารณสุขอำเภอวิเชียรบุรี	กรรมการ

๑๘.	นายสมศักดิ์ แต่งยามา	สาธารณสุขอำเภอชนแดน	กรรมการ
๑๙.	นางรัชดาภรณ์ ทองใจสด	สาธารณสุขอำเภอหนองไผ่	กรรมการ
๒๐.	นางสุรีพร มาสีจันทร์	สาธารณสุขอำเภอเขาค้อ	กรรมการ
๒๑.	นางวันเพ็ญ แก้วดวงดี	สาธารณสุขอำเภอวังโป่ง	กรรมการ
๒๒.	นายนาวิ นุชชม	หัวหน้ากลุ่มงานบริหารทั่วไป	กรรมการ
๒๓.	นายศิริศักดิ์ จันทร์ดี	หัวหน้ากลุ่มงานควบคุมโรคติดต่อ	กรรมการ
๒๔.	นางสาวนภาพร พิมพ์สิงห์	หัวหน้ากลุ่มงานควบคุมโรคไม่ติดต่อ สุขภาพจิต และยาเสพติด	กรรมการ
๒๕.	นางสาวอ่อนตา แก้วเทศ	หัวหน้ากลุ่มงานประกันสุขภาพ	กรรมการ
๒๖.	นางจีราพร แจ่มปัญญา	หัวหน้ากลุ่มงานพัฒนาคุณภาพและรูปแบบบริการ	กรรมการ
๒๗.	นางสาวชฎากร บุญสิน	แทนหัวหน้ากลุ่มงานคุ้มครองผู้บริโภคและเภสัชสาธารณสุข	กรรมการ
๒๘.	นางสาวธิดาพร จันทร์ขาว	แทนหัวหน้ากลุ่มกฎหมาย	กรรมการ
๒๙.	นางชลิตดา อุดมรักษาสกุล	หัวหน้ากลุ่มงานบริหารทรัพยากรบุคคล	กรรมการ
๓๐.	นายชาติชาย สมวานิช	หัวหน้างานตรวจสอบภายในและควบคุมภายใน	กรรมการ
๓๑.	นางพิมพ์พรรณ สุขเสถียร	หัวหน้ากลุ่มงานอนามัยสิ่งแวดล้อมและอาชีวอนามัย	กรรมการ
๓๒.	นางสุภาวดี ธรรมโกศล	หัวหน้ากลุ่มงานการแพทย์แผนไทย	กรรมการ
๓๓.	นายสุเมธ กองประดิษฐ์	แทนหัวหน้างานทันตสาธารณสุข	กรรมการ
๓๔.	นายวิไชยัน สีหะวงษ์	แทนหัวหน้ากลุ่มงานบริหารทรัพยากรบุคคล	กรรมการ
๓๕.	นายธรณิศวรร บัญแข็ง	หัวหน้ากลุ่มงานพัฒนายุทธศาสตร์สาธารณสุข	กรรมการและเลขานุการ
๓๖.	นางสาววิชชุดา วิชชาชัย	เจ้าพนักงานเวชสถิติชำนาญงาน	ผู้ช่วยเลขานุการ

รายนามผู้เข้าร่วมประชุมผ่านระบบ Zoom

๑.	นายจรรย์ยุทธ ใจเขียนดี	ผู้อำนวยการโรงพยาบาลวังโป่ง	กรรมการ
๒.	นายบารมี อินทกนก	สาธารณสุขอำเภอหล่มเก่า	กรรมการ
๓.	นายสุเทพ วรรณนา	สาธารณสุขอำเภอบึงสามพัน	กรรมการ
๔.	นางสาวรุ่งพิทยา คณะช่าง	สาธารณสุขอำเภอศรีเทพ	กรรมการ
๕.	นายจักรพงษ์ ศรีพุทธ	สาธารณสุขอำเภอน้ำหนาว	กรรมการ
๖.	นายสิทธิชัย พลกลาง	แทนผู้อำนวยการโรงพยาบาลศรีเทพ	กรรมการ

และผู้เข้าร่วมประชุมจำนวน ๒๑ คน

เริ่มประชุม ๑๓.๐๐ น.

เรื่อง	สรุปสาระสำคัญ	มติ/ข้อเสนอแนะและข้อสั่งการ
วาระก่อนการประชุม		
๑. ประธานแจ้งให้ที่ประชุมทราบ	ไม่มี	
๒. เรื่องรับรองรายงานการประชุม ครั้งที่ ๑/๒๕๖๖	ฝ่ายเลขานุการฯ ได้จัดส่งรายงานการประชุมครั้งที่ ๑/๒๕๖๖ ประชุมวันที่ ๓๑ มกราคม ๒๕๖๖ ให้องค์ประชุม ตามหนังสือจังหวัดเพชรบูรณ์ ที่ พช๐๐๓๓.๐๐๒/ว๗๑๔ และบันทึกข้อความ ที่ พช๐๐๓๓.๐๐๒/ว๗๑๔ ลงวันที่ ๒๐ กุมภาพันธ์ ๒๕๖๖ ซึ่งไม่มีผู้ใดแจ้งแก้ไข จึงขอให้ที่ประชุมพิจารณาและรับรองรายงานการประชุมต่อไป	รับรองรายงานการประชุมโดยไม่มีผู้แก้ไข
๓. เรื่องสืบเนื่องจากการประชุม ครั้งที่ผ่านมา	ไม่มี	
๔. เรื่องเพื่อพิจารณา		
๔.๑ การขออนุมัติจ้างพนักงานกระทรวงสาธารณสุขทั่วไป (พกส.) และ ลูกจ้างชั่วคราวเงินนอกงบประมาณเงินบำรุง (ลจข.) ประเภท รายวัน ประจำเดือน กุมภาพันธ์ ๒๕๖๖	<p>นายวิชัยัน สีหะวงษ์ แทนหัวหน้ากลุ่มงานบริหารทรัพยากรบุคคล แจ้งว่า การขออนุมัติจ้างพนักงานกระทรวงสาธารณสุขทั่วไป (พกส.) โดยเปลี่ยนตำแหน่งจากพนักงานพิมพ์เป็นพนักงานบริการ ไปไว้ที่กลุ่มงานบริหารทั่วไป ของสาธารณสุขอำเภอชนแดน จำนวน ๑ อัตรา โดยใช้เลขตำแหน่งที่ ๑พช ๐๑๐๓๑ กอบอัตรากำลังถ้าเทียบกับส่วน ๑๐๐ % ยังขาดอยู่ ๑ แต่เกิน ๘๐ %</p> <p>การขออนุมัติจ้างลูกจ้างชั่วคราว รายวัน โรงพยาบาลหนองไผ่ ขอจ้างเจ้าพนักงานการเงินและบัญชี จำนวน ๒ อัตรา เทียบกับกอบอัตรากำลัง ๘๐ % เต็มกรอบพอดี เหตุผลการจ้าง จ้างทดแทนผู้เสียชีวิต และทดแทนคนที่เกษียณอายุราชการ ๓๐ กันยายน ๒๕๖๖ (จ้างไว้คอย) ค่า LC ตอนนี้ = ๕๘.๗๑</p> <p>การขออนุมัติจ้างพนักงานขับรถยนต์ รายวัน จำนวน ๑ อัตรา ของโรงพยาบาลชนแดน ทดแทนคนลาออกเทียบกับ กอบอัตรากำลัง ๘๐ % ยังขาดอยู่ ๒ ค่า LC = ๖๘.๕๖</p> <p>การขออนุมัติจ้างพยาบาลวิชาชีพ จำนวน ๓ อัตรา รายวัน โรงพยาบาลบึงสามพัน ทดแทนคนลาออกเทียบกับ กอบอัตรากำลัง ๘๐ % ยังขาดอยู่ ๓ ค่า LC = ๖๘.๑๖</p>	<p>เห็นชอบ</p> <p>เห็นชอบ</p> <p>เห็นชอบ</p> <p>เห็นชอบ</p>

เรื่อง	สรุปสาระสำคัญ	มติ/ข้อเสนอแนะและข้อสั่งการ
<p>๔.๑ การขออนุมัติจ้างพนักงาน กระทรวงสาธารณสุขทั่วไป (พกส.) และ ลูกจ้างชั่วคราวเงินนอก งบประมาณเงินบำรุง (ลจข.) ประเภท รายวัน ประจำเดือน กุมภาพันธ์ ๒๕๖๖ (ต่อ)</p> <p>๔.๒ ข้าราชการขอย้ายไปดำรง ตำแหน่งที่ว่าง</p>	<p>การขออนุมัติจ้างพนักงานช่วยเหลือคนไข้ จำนวน ๑ อัตรา รายวัน โรงพยาบาลศรีเทพ ทดแทนคนลาออกเทียบกับ กอบอัตรากำลัง ๘๐ % ยังขาดอยู่ ๒</p> <p>การขออนุมัติจ้างนักวิชาการสาธารณสุข จำนวน ๑ อัตรา รายวัน โรงพยาบาลส่งเสริมสุขภาพตำบลซับสมพงษ์ เนื่องจากมีภาระงานเพิ่มเติมขึ้น เทียบกับกอบอัตรากำลัง ๘๐ % พอดี</p> <p>นายวิชัยัน สีหะวงษ์ แทนหัวหน้ากลุ่มงานบริหารทรัพยากรบุคคล แจ้งว่า ข้าราชการขอย้ายไปดำรงตำแหน่งที่ว่าง</p>	<p>เห็นชอบ</p> <p>เห็นชอบ</p> <p>เห็นชอบ</p>
	<p>๑.นายสรเพชร เนตรผา—ตำแหน่ง พยาบาลวิชาชีพชำนาญการ(ด้านกรพยาบาล)-ปฏิบัติงานที่โรงพยาบาลวัง โป่ง ขอย้ายไปใช้เลขว่างที่อนุมัติมาให้ใช้แล้ว ในงานบริการผู้คลอด โรงพยาบาลเขาค้อ อำเภอเขาค้อ จังหวัด เพชรบูรณ์ ข้าราชการขอย้ายไปดำรงตำแหน่งที่ว่าง</p> <p>๒. นางพรรณนิการ์ หาพุทธา ตำแหน่ง เจ้าพนักงานสาธารณสุขชำนาญงาน ตำแหน่งเลขที่ ๑๙๕๐๗๗ โรงพยาบาล ส่งเสริมสุขภาพตำบลบ่อรัง ขอย้ายไปดำรงตำแหน่งที่ว่าง โรงพยาบาลสุขภาพตำบลตะแบะ อำเภอเมือง จังหวัด เพชรบูรณ์ <u>รายละเอียดตามเอกสารแนบหมายเลข ๑</u></p>	<p>เห็นชอบ</p> <p>เห็นชอบ</p>
<p>๔.๓ ข้าราชการขอโอน</p>	<p>นายวิชัยัน สีหะวงษ์ แทนหัวหน้ากลุ่มงานบริหารทรัพยากรบุคคล แจ้งว่า ข้าราชการขอโอน จำนวน ๖ ราย <u>รายละเอียดตามเอกสารแนบหมายเลข ๒</u></p>	<p>เห็นชอบ <u>ตามเอกสารแนบ</u></p>
<p>๔.๔ ข้าราชการขอย้าย/ปฏิบัติ ราชการ ข้ามจังหวัด</p>	<p>นายวิชัยัน สีหะวงษ์ แทนหัวหน้ากลุ่มงานบริหารทรัพยากรบุคคล แจ้งว่า ข้าราชการขอย้าย/ปฏิบัติราชการ ข้ามจังหวัด (ย้ายออก) จำนวน ๑๓ ราย ข้าราชการขอย้าย/ปฏิบัติราชการ ข้ามจังหวัด (ย้ายเข้า) จำนวน ๔ ราย <u>รายละเอียดตามเอกสารแนบหมายเลข ๓</u></p>	<p>เห็นชอบ <u>ตามเอกสารแนบ</u></p>

เรื่อง	สรุปสาระสำคัญ	มติ/ข้อเสนอแนะและข้อสั่งการ
๔.๕ การขอใช้ตำแหน่งว่าง	นายวิชัยัน สีหะวงษ์ แทนหัวหน้ากลุ่มงานบริหารทรัพยากรบุคคล แจ้งว่า การขอใช้ตำแหน่งว่าง จำนวน ๖ ราย <u>รายละเอียดตามเอกสารแนบหมายเลข ๔</u>	เห็นชอบ <u>ตามเอกสารแนบ</u>
๔.๖ ข้าราชการขอไปปฏิบัติราชการภายในจังหวัด	ข้าราชการขอไปปฏิบัติราชการภายในจังหวัดกรณีเร่งด่วน (เฉพาะตำแหน่งนายแพทย์) จำนวน ๒ ราย ข้าราชการขอไปปฏิบัติราชการภายในจังหวัด (ตำแหน่งเภสัชกรชำนาญการ) จำนวน ๑ ราย <u>รายละเอียดตามเอกสารแนบหมายเลข ๕</u>	เห็นชอบ <u>ตามเอกสารแนบ</u> เห็นชอบ <u>ตามเอกสารแนบ</u>
๔.๗ ขอรับการสนับสนุนแพทย์มาช่วยตรวจรักษาที่โรงพยาบาลเขาค้อ	นายวิชัยัน สีหะวงษ์ แทนหัวหน้ากลุ่มงานบริหารทรัพยากรบุคคล แจ้งว่า ขอรับการสนับสนุนแพทย์มาช่วยตรวจรักษาที่โรงพยาบาลเขาค้อ เนื่องจาก มีแพทย์ลออก เดือนมีนาคม ๑ คน เดือนเมษายน คน ลาศึกษาต่อ ๑ คน ทำให้มีแพทย์เหลือแค่ ๓ คน ขอให้มาช่วยตรวจ OPD ช่วงเดือน เมษายน และ พฤษภาคม	เห็นชอบ <u>ตามเอกสารแนบ</u>
๔.๘ การจ้างงานรายวันของสายงานเจ้าพนักงานเภสัชกรรม	นายวิชัยัน สีหะวงษ์ แทนหัวหน้ากลุ่มงานบริหารทรัพยากรบุคคล แจ้งว่า การจ้างงานลูกจ้างชั่วคราวรายวันของสายงานเจ้าพนักงานเภสัชกรรม กำลังจบจาก วสส.ขอนแก่น ๑๑ โควต้า โรงพยาบาลวังโป่ง ๒ คน โรงพยาบาลศรีเทพ ๑ คน โรงพยาบาลเพชรบูรณ์ ๒ คน โรงพยาบาลหนองไผ่ ๒ คน โรงพยาบาลวิเชียรบุรี ๒ คน โรงพยาบาลชนแดน ๑ คน โรงพยาบาลหล่มสัก ๑ คน โรงพยาบาลบึงสามพัน ๒ คน	เห็นชอบ <u>ตามเอกสารแนบ</u>
๔.๙ การจ้างงานรายวันของสายงานเจ้าพนักงานสาธารณสุข (เวชกิจฉุกเฉิน)	นายวิชัยัน สีหะวงษ์ แทนหัวหน้ากลุ่มงานบริหารทรัพยากรบุคคล แจ้งว่า การจ้างงานลูกจ้างชั่วคราวรายวันของสายงานเจ้าพนักงานสาธารณสุข (เวชกิจฉุกเฉิน) จะจบปีการศึกษา ๒๕๖๖ มีภูมิลำเนาอยู่ที่จังหวัดเพชรบูรณ์ ๒ คน โรงพยาบาลเขาค้อจ้าง ๑ คน โรงพยาบาลบึงสามพัน จ้าง ๒ คน โรงพยาบาลวิเชียรบุรี จ้าง ๑ คน โรงพยาบาลศรีเทพ จ้าง ๑ คน	เห็นชอบ <u>ตามเอกสารแนบ</u> เห็นชอบ <u>ตามเอกสารแนบ</u>

เรื่อง	สรุปสาระสำคัญ	มติ/ข้อเสนอแนะและข้อสั่งการ
<p>๔.๑๐ การจัดทำคำสั่งลาออกของพนักงานกระทรวงสาธารณสุข ลูกจ้างชั่วคราวรายเดือน รายวัน รายเหมา ที่ถ่ายโอนไปปฏิบัติงานหน่วยงาน อบจ. ตั้งแต่ ๒ ตุลาคม ๒๕๖๕</p>	<p>นายวีชัยัน สีหะวงษ์ แทนหัวหน้ากลุ่มงานบริหารทรัพยากรบุคคล แจ้งว่า ด้วย มติการประชุมคณะทำงานสนับสนุนกลุ่มงานบริหารทรัพยากรด้านบริหารกำลังคน (CHRO) ครั้งที่ ๑/๒๕๖๖ วันที่ ๑๒ มกราคม พ.ศ.๒๕๖๖ เวลา ๑๓.๓๐-๑๖.๓๐ น. ผ่านระบบ Tele-Conference ได้มีมติให้หน่วยงานทุกแห่งที่มีบุคลากรถ่ายโอนไปปฏิบัติงานหน่วยงาน อบจ. ดำเนินการดังนี้</p> <p>พนักงานกระทรวงสาธารณสุขทั่วไป เขียนแบบหนังสือขอลาออกจากการปฏิบัติงานในระหว่างสัญญาจ้างของพนักงานกระทรวงสาธารณสุขทั่วไป โดยมีผลตั้งแต่วันที่ ๒ ตุลาคม พ.ศ.๒๕๖๕ เนื่องจากเจ้าหน้าที่ถ่ายโอนไป อบจ. และส่งให้สำนักงานสาธารณสุขจังหวัดเพชรบูรณ์ดำเนินการจัดทำคำสั่งลาออก</p> <p>ลูกจ้างชั่วคราวรายเดือน/รายวัน/เหมาบุคคล เขียนแบบหนังสือขอลาออกจากราชการของลูกจ้างชั่วคราว โดยมีผลตั้งแต่วันที่ ๒ ตุลาคม พ.ศ.๒๕๖๕ เนื่องจากเจ้าหน้าที่ถ่ายโอนไป อบจ. และดำเนินการออกคำสั่งลาออกโดยผู้บังคับบัญชาลงนาม และส่งสำเนาคำสั่งลาออกให้สำนักงานสาธารณสุขจังหวัดเพชรบูรณ์ จำนวน ๑ ฉบับ</p>	<p>ศึกษาเพิ่มเติม เอกสาร ระเบียบ ประกาศ ทั้งหมด แล้วหาวิธีและประสานกับ อบจ. เพื่อเข้าใจตรงกัน</p>
	<p>สำนักงานสาธารณสุขจังหวัดเพชรบูรณ์ จึงแจ้งให้หน่วยงานทุกแห่งดำเนินการจัดทำคำสั่งลาออกพนักงานกระทรวงสาธารณสุขทั่วไป และลูกจ้างชั่วคราวรายเดือน/รายวัน/เหมาบุคคล ที่ถ่ายโอนไปปฏิบัติงานหน่วยงาน อบจ. ตั้งแต่วันที่ ๒ ตุลาคม พ.ศ.๒๕๖๕ พร้อมส่งแบบหนังสือขอลาออกจากการปฏิบัติงานฯ และสำเนาคำสั่งลาออกลูกจ้างชั่วคราวฯ <u>ภายในวันที่ ๒๔ กุมภาพันธ์ พ.ศ. ๒๕๖๖</u> เพื่อดำเนินการบันทึกอนุมัติการลาออกของพนักงานกระทรวงสาธารณสุขทั่วไป และลูกจ้างชั่วคราวรายเดือน/รายวัน/เหมาบุคคลในระบบ HROPS ต่อไป</p> <p>ข้อมูลประกอบการพิจารณา</p> <ol style="list-style-type: none"> ๑. พนักงานกระทรวงสาธารณสุขทั่วไป และลูกจ้างชั่วคราวรายเดือน/รายวัน/เหมาบุคคล ที่ถ่ายโอนฯ ไม่เขียนใบลาออกจากกระทรวงสาธารณสุข ๒. พนักงานกระทรวงสาธารณสุขทั่วไป และลูกจ้างชั่วคราวรายเดือน/รายวัน/เหมาบุคคล ที่ถ่ายโอนฯ ได้ทำคำสั่งจ้างและสัญญาจ้างที่ รพ.สต.ที่ถ่ายโอนฯ ณ วันที่ ๒ ตุลาคม ๒๕๖๕ ทุกคนเรียบร้อยแล้ว ๓. ทางอบจ.แจ้งว่าได้ทำหนังสือถึง รพ.สต.ที่ถ่ายโอนฯ เรื่อง การลาออกจากกระทรวงสาธารณสุข ในกลุ่มพนักงานกระทรวงสาธารณสุข/ลูกจ้างชั่วคราวจะไม่สามารถนับอายุงาน และเงินค่าจ้างอื่นๆ ได้ 	

เรื่อง	สรุปสาระสำคัญ													มติ/ข้อเสนอแนะและข้อสั่งการ	
๔.๑๑ การจัดสรรเงินค่าใช้จ่ายสูงตามเกณฑ์จังหวัด ไตรมาส ๒/๒๕๖๖	นางสาวออนตา แก้วเทศ หัวหน้ากลุ่มงานประกันสุขภาพ แจ้งว่า การจัดสรรค่าบริการทางการแพทย์ค่าใช้จ่ายสูงของหน่วยบริการจังหวัดเพชรบูรณ์ค่าใช้จ่ายสูง ปีงบประมาณ ๒๕๖๖ ไตรมาสที่ ๑/๒๕๖๖ (๑ ตุลาคม-๓๑ ธันวาคม ๒๕๖๕)													เห็นชอบ	
โรงพยาบาล จำนวน OP Visit (ครึ่ง)	ค่าบริการทางการแพทย์ค่าใช้จ่ายสูงตามเกณฑ์จังหวัด(ในจังหวัด)					ค่าใช้จ่ายสูงตามเกณฑ์จังหวัด (ในละแวกจังหวัด)					รวมค่าใช้จ่ายสูงตามเกณฑ์จังหวัดทั้งหมด	ค่าใช้จ่ายสูงตามเกณฑ์จังหวัดจัดสรรเงินไตรมาสละ 7,500,000 บาท	รพ.ที่ได้รับจัดสรรเงิน	ค่าใช้จ่ายสูงตามเกณฑ์จังหวัดทั้งหมด ปีงบประมาณ ๒566 (ไตรมาส 1/2566)	
	โรงพยาบาลเพชรบูรณ์ที่เรียกเก็บจากโรงพยาบาลชุมชน	ค่าตรวจ Echocardiography จำนวน 2,000 บาทต่อราย	ค่า Lab> Mammogram	ค่าตรวจ Echocardiography จำนวน 2,000 บาทต่อราย	รวม	โรงพยาบาลวิเชียรบุรีเรียกเก็บ (รพ.เรียกเก็บ จำนวน 3 แห่ง)	โรงพยาบาลหนองไผ่ที่เรียกเก็บ (รพ.เรียกเก็บ จำนวน 1 แห่ง)	โรงพยาบาลหล่มสักที่เรียกเก็บ (รพ.เรียกเก็บ จำนวน 1 แห่ง)	ค่าใช้จ่ายสูงตามเกณฑ์จังหวัด (ค่ายา, Lab)	ค่า CT scan + Mammogram +Echo					รพ.ที่ได้รับจัดสรรค่าใช้จ่ายสูงตามเกณฑ์จังหวัด
	(1)	(2)	(3)	(4)	(5) =(1+2+3+4)	(6)	(7)	(8)	(9)	(10)	(11)* =(9+10)	(12)	(13)	(14)=(12)+(13)	
รพ.เพชรบูรณ์	1,400	-							3,035,985.50	1,992,050.00	6,065,255.50	1,007,653.16	2,261,980.00	3,269,633.16	
รพ.วิเชียรบุรี	1,420	51,615.00	-	4,000.00	55,615.00				215,700.00	2,482,620.00	2,698,320.00	448,286.25	395,000.00	843,286.25	
รพ.หล่มสัก	1,583	138,297.00	16,100.00	30,600.00	50,000.00	234,997.00			1,122,000.00	2,653,210.00	3,781,310.00	628,209.14	485,900.00	1,114,109.14	
รพ.หนองไผ่	621	105,793.00	41,300.00	22,100.00	18,000.00	187,193.00			257,200.00	1,629,910.00	1,890,710.00	314,113.70	244,900.00	559,013.70	
รพ.ชนแดน	91	68,428.00	-	11,900.00	12,000.00	92,328.00			22,500.00	308,610.00	331,110.00	55,009.07	80,500.00	135,509.07	
รพ.เนินสามพัน	319	69,310.00	4,600.00	5,100.00	6,000.00	85,010.00	42,300.00	3,600.00	-	838,787.00	838,787.00	139,352.15	189,100.00	328,452.15	
รพ.หล่มเก่า	444	126,898.00	2,300.00	15,300.00	20,000.00	164,498.00			170,100.00	893,750.00	1,063,850.00	176,743.06	223,100.00	399,843.06	
รพ.ศรีเทพ	450	38,628.00		1,700.00	8,000.00	48,328.00	109,300.00		226,800.00	1,119,313.00	1,346,113.00	223,636.91	124,600.00	348,236.91	
รพ.วังโป่ง	135	43,666.00	11,500.00	6,800.00	16,230	78,196.00			25,500.00	467,125.00	492,625.00	81,842.41	226,400.00	308,242.41	
รพ.เขาค้อ	13	75,535.00	4,600.00	1,700.00	4,000.00	85,835.00				247,835.00	247,835.00	41,174.15	133,500.00	174,674.15	
รพ.บ้านนา	7		5,220.00			5,220.00		6,100.00				-	19,000.00	19,000.00	
รวม		718,170.00	85,620.00	95,200.00	138,230.00	1,037,220.00	151,600.00	3,600.00	6,100.00	5,075,785.50	12,633,210.00	18,755,915.50	3,116,020.00	4,383,980.00	7,500,000.00

๕ เรื่องแจ้งเพื่อทราบ		
๕.๑ เรื่องจากรองนายแพทย์ สาธารณสุขจังหวัดเพชรบูรณ์		
๕.๒ เรื่องจากกลุ่มงานในสำนักงาน สาธารณสุขจังหวัดเพชรบูรณ์		
๕.๓ เรื่องจากผู้อำนวยการ โรงพยาบาล	ไม่มี	
๕.๔ เรื่องจากสาธารณสุขอำเภอ	นายบารมี อินทนก สาธารณสุขอำเภอหล่มเก่า แจ้งว่า ประสานทางจังหวัดเพชรบูรณ์ เพื่อแนวทางปฏิบัติ กรณี ข้าราชการที่ถ่ายโอนไป อบจ.แล้วประสงค์ย้ายกลับ อยาก ให้ทางจังหวัดเป็นผู้รวบรวมเอกสาร จากผู้ที่บันทึกแสดงความจำนงย้ายกลับ เพื่อปรึกษา บค.กระทรวงสาธารณสุข	เห็นชอบ รับเรื่อง
๖ เรื่องอื่นๆ	นายศุภสิทธิ์ สุขี ผู้อำนวยการโรงพยาบาลเขาค้อ ขอเพิ่มเติมวาระอื่น ๆ ดังนี้ ขออนุมัติจ้างเหมาบริการ-ไปไว้ในส่วนโรงพยาบาลเขาค้อ-สวชว-๒-ส่วน-Emergency-Unit-กลุ่มนักปฏิบัติ การแพทย์ฉุกเฉิน จำนวน ๑ ตำแหน่ง พนักงานขับรถยนต์ จำนวน ๑ ตำแหน่ง และประชาสัมพันธ์ จำนวน ๑ ตำแหน่ง ขออนุมัติจ้างเหมาบริการไปก่อนเพราะต้องการทดสอบระบบเรื่องการจัดการ มีภาระงานหลายเรื่องในเรื่องของ ประชาสัมพันธ์หรือ CSR เขาค้อ	เห็นชอบ

ปิดประชุมเวลา ๑๖.๓๐ น.

 ผู้บันทึกรายงานการประชุม
 (นางสาววิชชุดา วิชชาชัย)
 เจ้าพนักงานเวชสถิติชำนาญงาน

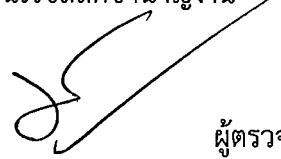
 ผู้ตรวจรายงานการประชุม
 (นายธนฉัตร บุนนึ่ง)
 นักวิชาการสาธารณสุขชำนาญการ

ระเบียบวาระการประชุมคณะกรรมการบริหารเครือข่ายสาธารณสุขระดับจังหวัด จังหวัดเพชรบูรณ์ (คบสจ.)

ครั้งที่ 2/2566 วันที่ 28 กุมภาพันธ์ 2566

ระเบียบวาระที่ 4 เรื่องเพื่อพิจารณา

เรื่องที่ 1 ข้าราชการขอย้ายไปดำรงตำแหน่งที่ว่าง

เรื่องที่ 2 ข้าราชการขอโอน

เรื่องที่ 3 ข้าราชการขอย้าย/ปฏิบัติราชการ ข้ามจังหวัด

3.1 ข้าราชการขอย้าย/ปฏิบัติราชการ ข้ามจังหวัด (ย้ายออก)

3.2 ข้าราชการขอย้าย/ปฏิบัติราชการ ข้ามจังหวัด (ย้ายเข้า)

เรื่องที่ 4 การขอใช้ตำแหน่งว่าง

เรื่องที่ 5 ข้าราชการขอไปปฏิบัติราชการภายในจังหวัด (เฉพาะตำแหน่งนายแพทย์)

เรื่องที่ 1 ข้าราชการขอย้ายไปดำรงตำแหน่งที่ว่าง

บัญชีรายละเอียดข้าราชการขอย้ายไปดำรงตำแหน่งที่ว่าง

ลำดับที่	ชื่อ-สกุล	ตำแหน่งและส่วนราชการเดิม (ตาม จ.18)	ตำแหน่งและส่วนราชการ ที่ย้าย	เหตุผล	ผลการ พิจารณา
1	นายสรเพชร เนตรผา	พยาบาลวิชาชีพชำนาญการ (ด้านการพยาบาล) ตำแหน่งเลขที่ 104383 งานการพยาบาลผู้ป่วยอุบัติเหตุฉุกเฉินและนิติเวช กลุ่มงานการพยาบาล รพ.วังโป่ง	พยาบาลวิชาชีพชำนาญการ (ด้านการพยาบาล) ตำแหน่งเลขที่ 105116 งานการพยาบาลผู้คลอด กลุ่มงานการพยาบาล รพ.เขาค้อ	เพื่อโอกาสของการพัฒนาศักยภาพ ของตนเอง และประสบการณ์จากการ ทำงาน	อนุมัติ
2	นางพรรณนิการ์ หาพุทธา	เจ้าพนักงานสาธารณสุขชำนาญงาน ตำแหน่งเลขที่ 174408 กลุ่มงานเวชปฏิบัติครอบครัว รพ.สต.บ่อไร่ ต.บ่อไร่ สสอ.วิเชียรบุรี (ปฏิบัติงานจริงที่ สสอ.เมืองเพชรบูรณ์)	เจ้าพนักงานสาธารณสุขชำนาญงาน ตำแหน่งเลขที่ 159002 กลุ่มงานเวชปฏิบัติครอบครัว รพ.สต.ตะแบะ ต.ตะแบะ สสอ.เมืองเพชรบูรณ์	เพื่อย้ายมาดำรงตำแหน่งในสังกัด สสอ.เมืองเพชรบูรณ์	อนุมัติ

เรื่องที่ 2 ข้าราชการขอโอน

บัญชีรายละเอียดข้าราชการขอโอน

ลำดับที่	ชื่อ-สกุล	ตำแหน่งและส่วนราชการเดิม	ส่วนราชการที่ขอโอน	เหตุผล	ผลการพิจารณา
1	นางสาวประไพจิตร อุดทา	เจ้าพนักงานทันตสาธารณสุขชำนาญงาน ตำแหน่งเลขที่ 2900 กลุ่มงานทันตกรรม ภารกิจด้านวิชาการและการแพทย์ รพ.เลิดสิน กรมการแพทย์ กระทรวงสาธารณสุข	เจ้าพนักงานทันตสาธารณสุขชำนาญงาน ตำแหน่งเลขที่ 252449 กลุ่มงานส่งเสริมป้องกันควบคุมโรค รพ.สต.น้ำเหี้ย ต.น้ำเหี้ย สสอ.หล่มสัก	เพื่อกลับภูมิลำเนา	อนุมัติ
2	นางรัตนารมย์ กล้ารบ	พยาบาลวิชาชีพชำนาญการ (ด้านการพยาบาล) ตำแหน่งเลขที่ 2433 กลุ่มงานการพยาบาลผู้ป่วยนอก ภารกิจด้านการพยาบาล รพ.ราชวิถี กรมการแพทย์ กระทรวงสาธารณสุข	พยาบาลวิชาชีพชำนาญการ (ด้านการพยาบาล) ตำแหน่งเลขที่ 104346 กลุ่มงานเวชปฏิบัติครอบครัว รพ.สต.บ้านบง ต.นาป่า สสอ.เมืองเพชรบูรณ์	เพื่อกลับภูมิลำเนาของคู่สมรส ดูแลบิดา มารดาของคู่สมรส และดูแลครอบครัว	อนุมัติ
3	นางสาวกิ่งฟ้า กิ่งกันยา	เจ้าพนักงานธุรการชำนาญงาน ตำแหน่งเลขที่ 39-2-01-4101-001 ฝ่ายบริหารงานทั่วไป สำนักปลัดเทศบาล เทศบาลตำบลหล่มเก่า	เจ้าพนักงานธุรการชำนาญงาน ตำแหน่งเลขที่ 104851 กลุ่มงานบริหารทั่วไป รพ.หนองไผ่	เพื่อหาความรู้และประสบการณ์ใหม่ๆ	อนุมัติ
4	นางสาวธิติมา กิ่งกระโทก	นักวิชาการสาธารณสุขชำนาญการ (ด้านบริการทางวิชาการ) ตำแหน่งเลขที่ 159 สังกัดกลุ่มงานพัฒนากำลังคน กองวิชาการและแผนงาน	นักวิชาการสาธารณสุขชำนาญการ (ด้านบริการทางวิชาการ) ตำแหน่งเลขที่ 174442 กลุ่มงานควบคุมโรคติดต่อ	เพื่อเก็บเกี่ยวประสบการณ์ชีวิตในการทำงาน และจะนำความรู้ที่สั่งสมเพื่อมาใช้พัฒนา งานด้านสาธารณสุข ณ จังหวัดเพชรบูรณ์	อนุมัติ

บัญชีรายละเอียดข้าราชการขอโอน

ลำดับที่	ชื่อ-สกุล	ตำแหน่งและส่วนราชการเดิม	ส่วนราชการที่ขอโอน	เหตุผล	ผลการพิจารณา
5	นางสาวสมฤดี บัวบาง	กรมการแพทย์แผนไทยและการแพทย์ทางเลือก กระทรวงสาธารณสุข พยาบาลวิชาชีพชำนาญการ (ด้านการพยาบาลทั่วไป) ตำแหน่งเลขที่ รพท 442 ฝ่ายการพยาบาล กลุ่มภารกิจด้านการพยาบาล	สสจ.เพชรบูรณ์ พยาบาลวิชาชีพชำนาญการ (ด้านการพยาบาล) ตำแหน่งเลขที่ 72079 กลุ่มงานเวชปฏิบัติครอบครัว	เพื่อกลับภูมิลำเนา และดูแลบิดามารดา	อนุมัติ
6	นางสาวสุภารัตน์ บุญแท้	โรงพยาบาลกลาง สำนักงานแพทย์ กรุงเทพมหานคร นักวิชาการสาธารณสุขปฏิบัติการ ตำแหน่งเลขที่ 39-3-01-3601-001 องค์การบริหารส่วนตำบลวังโบน้อย อ.หนองไผ่	รพ.สต.นางิ้ว ต.นางิ้ว สสอ.เมืองเพชรบูรณ์ นักวิชาการสาธารณสุขปฏิบัติการ ตำแหน่งเลขที่ 105336 กลุ่มงานส่งเสริมป้องกันควบคุมโรค รพ.สต.วังมด ต.ท่าอิบุญ สสอ.หล่มสัก	เพื่อย้ายกลับภูมิลำเนา และดูแลบิดามารดา	อนุมัติ

เรื่องที่ 3 ข้าราชการขอย้าย/ปฏิบัติราชการ ข้ามจังหวัด

3.1 ข้าราชการขอย้าย/ปฏิบัติราชการ ข้ามจังหวัด (ย้ายออก)

บัญชีรายละเอียดพิจารณาข้าราชการที่มีความประสงค์ขอย้าย/ไปปฏิบัติราชการ ข้ามจังหวัด (ย้ายออก)

ลำดับ ที่	ชื่อ-สกุล	ตำแหน่งและ ส่วนราชการเดิม (ปัจจุบัน จ.18)	พื้นที่เดิม	ระยะเวลา การปฏิบัติ งานในส่วน ราชการ ปัจจุบัน(ปี)	จำนวน อัตรา กำลังเดิม ขรก./ลจ	ส่วนราชการที่ขอย้าย	เหตุผล/เงื่อนไข	ผลการ พิจารณา
1	นางรุจิรา จิตรระกุล	พยาบาลวิชาชีพชำนาญการ (ด้านการพยาบาล) กลุ่มงานบริการด้านปฐมภูมิและองค์รวม รพ.บึงสามพัน	ปกติ	6 ปี 9 เดือน	59/2	รพ.น่าน้อย สสจ.น่าน	เพื่อกลับภูมิลำเนา ดูแลบิดามารดา และบุตร <u>ขอตดแทน</u>	ไม่อนุมัติ
2	นางสาวธิดาพร ปานคล้าย	เจ้าพนักงานสาธารณสุขชำนาญงาน กลุ่มงานพัฒนาวิชาการและคุณภาพบริการ สสอ.วังโป่ง	ปกติ	4 ปี	4	สสจ.ชัยนาท	เพื่อกลับภูมิลำเนา	อนุมัติ โดยให้ไปปฏิบัติราชการ
3	ว่าที่ ร.ต.หญิง ศุภลักษณ์ วงศ์ยังยืนกุล	นักวิชาการสาธารณสุขปฏิบัติการ กลุ่มงานส่งเสริมป้องกันควบคุมโรค รพ.สต.เสลียงแห้ง ต.หนองแม่นา สสอ.เขาค้อ	ทุรกันดาร	2 ปี 2 เดือน	2	สสจ.พะเยา	เพื่อดูแลครอบครัว โดยขอย้ายไปใช้เลขว่างของ หน่วยงานปลายทาง <u>ขอคงเลขที่ตำแหน่งไว้ที่ส่วนราชการเดิม</u>	อนุมัติ โดยให้ย้ายเลขว่าง
4	นางรัชณี งามวินิจฉัย	นักวิชาการสาธารณสุขปฏิบัติการ กลุ่มงานเวชปฏิบัติครอบครัว รพ.สต.เข็กน้อย ต.เข็กน้อย สสอ.เขาค้อ	ปกติ	2 ปี 2 เดือน	6	สสจ.แพร่	เพื่อติดตามคู่สมรส และดูแลครอบครัว <u>ขอคงเลขที่ตำแหน่งไว้ที่ส่วนราชการเดิม</u>	อนุมัติ โดยให้ย้ายเลขว่าง
5	นางสาวณัฐธิดา เหล่ากาวิ	พยาบาลวิชาชีพปฏิบัติการ งานการพยาบาลผู้ป่วยใน กลุ่มงานการพยาบาล รพ.เขาค้อ	ทุรกันดาร	2 ปี 7 เดือน	37/4	รพ.สูงเม่น สสจ.แพร่	เพื่อดูแลบิดามารดา ซึ่งมีโรคประจำตัว <u>ขอตดแทน</u>	ไม่อนุมัติ

บัญชีรายละเอียดพิจารณาข้าราชการที่มีความประสงค์ขอย้ายไปปฏิบัติราชการ ข้ามจังหวัด (ย้ายออก)

ลำดับ ที่	ชื่อ-สกุล	ตำแหน่งและ ส่วนราชการเดิม (ปัจจุบัน จ.18)	พื้นที่เดิม	ระยะเวลา การปฏิบัติ งานในส่วน ราชการ ปัจจุบัน(ปี)	จำนวน อัตรา กำลังเดิม ขรก./ลจ	ส่วนราชการที่ขอย้าย	เหตุผล/เงื่อนไข	ผลการ พิจารณา
6	นางสาวนุจิฬารณ์ ศิริโมย	พยาบาลวิชาชีพชำนาญการ (ด้านการพยาบาล) งานการพยาบาลผู้ป่วยอุบัติเหตุฉุกเฉินและนิติเวช กลุ่มงานการพยาบาล รพ.น้ำหนาว	ทุรกันดาร	7 ปี	22	รพ.มะการักษ์ สสจ.กาญจนบุรี	เพื่อติดตามคู่สมรส และสร้างครอบครัว โดยขอย้ายไปใช้ตำแหน่งว่าง เลขที่ 147822	อนุมัติ โดยให้ย้ายเลขว่าง
7	นางสาวชุตินมณฑ์ รอดนิล	เจ้าพนักงานสาธารณสุขปฏิบัติงาน กลุ่มงานส่งเสริมป้องกันควบคุมโรค รพ.สต.สันติธรรม ต.ประดู่งาม สสอ.ศรีเทพ	ปกติ	4 ปี 3 เดือน	3/1	สสอ.ตากลี จ.นครสวรรค์	เพื่อกลับภูมิลำเนา และดูแลบิดามารดา	อนุมัติ โดยให้ตัดโอนตำแหน่ง
8	นางกิตติยา อุกฤษณ์โนโรด	นักวิชาการสาธารณสุขปฏิบัติการ กลุ่มงานส่งเสริมป้องกันควบคุมโรค รพ.สต.พุดเตย ต.พุดเตย สสอ.วิเชียรบุรี	ปกติ	2 ปี 2 เดือน	4	ภารกิจสนับสนุนการดำเนินงานเขตสุขภาพ สสจ.นครสวรรค์	เพื่อดูแลบุตร <u>ขอทดแทน</u>	ไม่อนุมัติ
9	นางสาวอมรรรัตน์ วงศ์นวน	นักวิชาการสาธารณสุขปฏิบัติการ กลุ่มงานบริหารสาธารณสุข รพ.สต.เขาแม่แก้ว ต.ลาดแค สสอ.ชนแดน	ทุรกันดาร	6 ปี 4 เดือน	1	สสจ.ลำพูน	เพื่อเพิ่มพูนประสบการณ์ <u>ขอทดแทน</u>	อนุมัติ โดยให้ย้ายเลขว่าง
10	นางรุ่งนภา สวัสดิ์รักษ์	พยาบาลวิชาชีพชำนาญการ (ด้านการพยาบาล) งานพัฒนาระบบบริการปฐมภูมิและสนับสนุน	ปกติ	3 ปี 7 เดือน (อายุราชการ 25 ปี)	154/11	รพ.สต.นาจาน ต.ปากตม สสอ.เชียงคาน จ.เลย	เพื่อดูแลบิดามารดา <u>ให้ไปปฏิบัติราชการ</u>	อนุมัติ โดยให้ไปปฏิบัติราชการ

บัญชีรายละเอียดพิจารณาข้าราชการที่มีความประสงค์ขอย้าย/ไปปฏิบัติราชการ ข้ามจังหวัด (ย้ายออก)

ลำดับ ที่	ชื่อ-สกุล	ตำแหน่งและ ส่วนราชการเดิม (ปัจจุบัน จ.18)	พื้นที่เดิม	ระยะเวลา การปฏิบัติ งานในส่วน ราชการ ปัจจุบัน(ปี)	จำนวน อัตรา กำลังเดิม ขรก./ลจ	ส่วนราชการที่ขอย้าย	เหตุผล/เงื่อนไข	ผลการ พิจารณา
11	นางสาววรัญญา ผิวผ่อง	เครือข่าย กลุ่มงานเวชกรรมสังคม รพ.วิเชียรบุรี พยาบาลวิชาชีพชำนาญการ (ด้านการพยาบาล)	ปกติ	20 ปี	59/2	รพ.โกรกพระ สสจ.นครสวรรค์	เพื่อกลับภูมิลำเนา <u>ขอทดแทน</u>	ไม่อนุมัติ
12	นางสวณันทพร ชัยวีระ	งานการพยาบาลผู้คลอด กลุ่มงานการพยาบาล รพ.บึงสามพัน พยาบาลวิชาชีพปฏิบัติการ กลุ่มงานเวชปฏิบัติครอบครัว สอน.เฉลิมพระเกียรติ 60 พรรษา นวมินทราชินี จ.เพชรบูรณ์ สสอ.หล่มสัก	ปกติ	4 ปี 5 เดือน	2	รพ.สมเด็จพระพุทธเลิศหล้า สสจ.สมุทรสงคราม	เพื่อเพิ่มพูนประสบการณ์ในการปฏิบัติงาน โดยขอย้ายไปใช้ตำแหน่งว่าง เลขที่ 43347	อนุมัติ โดยให้ย้ายเลขว่าง
13	นายอาทิตย์ ไสธถาวร	นายแพทย์ชำนาญการ (ด้านเวชกรรม) กลุ่มงานการแพทย์ รพ.น้ำหนาว	ทุรกันดาร	9 เดือน (อายุราชการ 9 ปี 7 เดือน)	3	รพ.ห้วยทับทัน สสจ.ศรีสะเกษ	เพื่อกลับภูมิลำเนา	อนุมัติ โดยให้ตัดโอนตำแหน่ง

3.2 ข้าราชการขอย้าย/ปฏิบัติราชการ ข้ามจังหวัด (ย้ายเข้า)

บัญชีรายละเอียดพิจารณาข้าราชการที่มีความประสงค์ขอย้าย/ไปปฏิบัติราชการ ข้ามจังหวัด (ย้ายเข้า)

ลำดับ ที่	ชื่อ-สกุล	ตำแหน่งและ ส่วนราชการเดิม	ส่วนราชการ ที่ขอย้าย/ปฏิบัติราชการ	เหตุผล	ผลการ พิจารณา
1	นางสุนีย์ หยอยสระ	นักวิชาการเงินและบัญชีปฏิบัติการ กลุ่มงานบริหารทั่วไป รพ.พิชัย สสจ.อุตรดิตถ์	รพ.วิเชียรบุรี	เพื่อดูแลมารดา <u>เงื่อนไข ปฏิบัติราชการ</u>	อนุมัติ
2	นายธีระพัฒน์ ปรีชาเวชสกุล	เภสัชกรปฏิบัติการ กลุ่มงานเภสัชกรรมและคุ้มครองผู้บริโภค รพ.บางเสาธง สสจ.สมุทรปราการ	กลุ่มงานเภสัชกรรมและคุ้มครองผู้บริโภค รพ.หล่มสัก	เพื่อติดตามคู่สมรส <u>เงื่อนไข ปฏิบัติราชการ</u>	อนุมัติ
3	นางญาตา แก่นเผือก	พยาบาลวิชาชีพชำนาญการ (ด้านการพยาบาล) กลุ่มงานเวชปฏิบัติครอบครัว รพ.สต.บ้านเขาหิน ต.บ่อวิน สสอ.ศรีราชา จ.ชลบุรี	กลุ่มงานเวชปฏิบัติครอบครัว รพ.สต.น้ำร้อน ต.น้ำร้อน สสอ.เมืองเพชรบูรณ์	เพื่อกลับภูมิลำเนา <u>เงื่อนไข ปฏิบัติราชการ</u>	ไม่อนุมัติ เนื่องจาก รพ.สต.น้ำร้อน ถ่ายโอนไปสังกัด อบจ.แล้ว
4	นางรัชนก ศรีเงินยวง	นักวิชาการสาธารณสุขปฏิบัติการ กลุ่มงานพัฒนาคุณภาพบริการและมาตรฐาน รพ.พิจิตร	กลุ่มงานพัฒนายุทธศาสตร์สาธารณสุข สสจ.เพชรบูรณ์	เพื่อกลับภูมิลำเนา <u>เงื่อนไข ย้ายเลขว่าง</u>	อนุมัติ โดยให้มาปฏิบัติราชการ
	<u>หมายเหตุ</u>	ไม่มีตำแหน่งว่างรับย้าย			

เรื่องที่ 4 การขอใช้ตำแหน่งว่าง

บัญชีรายละเอียดการขอใช้ตำแหน่งว่าง
หน่วยงาน สำนักงานสาธารณสุขจังหวัดเพชรบูรณ์
(ข้อมูล ณ วันที่ 23 กุมภาพันธ์ 2566)

ลำดับ	ตำแหน่ง เลขที่	ประเภท	ส่วนราชการ	กลุ่มงาน	งาน/ฝ่าย	ด้านความ เชี่ยวชาญ	สายงาน	ประเภท สายงาน	ระดับต้น	ระดับปลาย	เงื่อนไขที่ขอใช้	รายละเอียดเพื่อประกอบ การพิจารณา	กรอบ 80%	กรอบ 100%	ปฏิบัติ งานจริง	ขาด/ เกิน 80%	ขาด/เกิน 100%	ร้อยละ ขาด/เกิน 100%	ผลการพิจารณา
1	104496	รพร.	หล่มเก่า	กง.บริการด้านปฐมภูมิ และองค์รวม		ด้านการ พยาบาล	พยาบาลวิชาชีพ	วิชาการ	ปฏิบัติการ	ชำนาญการ	เพื่อบรรจุผู้ได้รับ คัดเลือก	(1) เพื่อบรรจุผู้ได้รับคัดเลือก (2) ขอตัดตำแหน่งไปไว้ที่ งานการพยาบาลผู้ป่วยใน กลุ่มงานการพยาบาล รพ.หล่มสัก	133	166	140	7	-26	84.94	อนุมัติ
2	105545	รพ.สต.	ซับบอน ต.กันจู่	กง.เวชปฏิบัติครอบครัว			นักวิชาการ สาธารณสุข	วิชาการ	ปฏิบัติการ	ชำนาญการ	เพื่อบรรจุ ผู้สอบแข่งขัน		3	5	3	0	-2	80.00	อนุมัติ
3	178399	รพช.	บึงสามพัน	กง.เทคนิคการแพทย์		ด้านบริการ ทางวิชาการ	นักเทคนิคการแพทย์	วิชาการ	ปฏิบัติการ	ชำนาญการ	เพื่อรับย้าย	(1) เพื่อรับย้ายเปลี่ยนสายงาน (2) เพื่อรับย้าย นางสาวนรัชชอร บุญมี ตำแหน่ง นักวิชาการสาธารณสุขปฏิบัติการ รพ.บึงสามพัน ซึ่งมีวุฒิปริญญาวิทยาศาสตรบัณฑิต สาขาวิชา เทคนิคการแพทย์	5	6	5	0	-1	100.00	อนุมัติ
4	184518	รพ.สต.	บ้านโคก ต.บ้านโคก	กง.ส่งเสริมป้องกันควบคุม โรค		ด้านบริการ ทางวิชาการ	นักวิชาการ สาธารณสุข	วิชาการ	ปฏิบัติการ	ชำนาญการ	เพื่อบรรจุ ผู้สอบแข่งขัน		3	5	1	-2	-4	40.00	อนุมัติ
5	195077	รพช.	ศรีเทพ	กง.เทคนิคการแพทย์			นักเทคนิคการแพทย์	วิชาการ	ปฏิบัติการ	ชำนาญการ	เพื่อรับย้าย	(1) เพื่อรับย้าย (2) เพื่อรับย้าย นางดวงเนตร ชมภู ตำแหน่ง นักเทคนิคการแพทย์ปฏิบัติการ รพ.วิเชียรบุรี ซึ่งปฏิบัติงานจริงที่ รพ.ศรีเทพ	4	6	6	2	0	116.67	อนุมัติ
6	246057	รพช.	หล่มสัก	กง.การพยาบาล	งานการพยาบาล ผู้ป่วยใน		พยาบาลวิชาชีพ	วิชาการ	ปฏิบัติการ	ชำนาญการ	เพื่อรับย้าย		133	166	140	7	-26	84.94	อนุมัติ

เรื่องที่ 5 ข้าราชการขอไปปฏิบัติราชการภายในจังหวัด (เฉพาะ 3 สายงาน)

บัญชีรายละเอียดพิจารณาข้าราชการขอไปปฏิบัติราชการภายในจังหวัด (เฉพาะ 3 สายงาน)

ลำดับ ที่	ชื่อ-สกุล	ตำแหน่ง/สังกัด	พื้นที่เดิม	ระยะเวลา การปฏิบัติ งานในส่วน ราชการ ปัจจุบัน (ปี)	จำนวน อัตรากำลัง เดิม	ขอไปปฏิบัติราชการที่	พื้นที่ใหม่	จำนวน อัตรากำลัง ใหม่	เหตุผล/เงื่อนไข	ผลการพิจารณา
1	นางสาวสุนันทพร ใฝ่ฝัน	นายแพทย์ชำนาญการ (ด้านเวชกรรม) กลุ่มงานการแพทย์ รพ. หล่มสัก	ปกติ	11 ปี 9 เดือน	31	รพ. หล่มเก่า	ปกติ	14	เพื่อกลับภูมิลำเนา และดูแลบุพการี ขอตดแทน	ไม่อนุมัติ
2	นางสาวพิริศรา ทองกลีบ	นายแพทย์ปฏิบัติการ กลุ่มงานการแพทย์ รพ. วังโป่ง (ปฏิบัติงานจริงที่ รพ.หนองไผ่)	ปกติ	1 ปี 9 เดือน	14	รพ. บึงสามพัน	ปกติ	8	เพื่อหาประสบการณ์ในการทำงาน	ไม่อนุมัติ
3	นายเฉลิมพล สัมแก้ว	เภสัชกรชำนาญการ (ด้านเภสัชกรรมคลินิก) กลุ่มงานเภสัชกรรมและคุ้มครองผู้บริโภค รพ. ชนแดน	ปกติ	18 ปี 9 เดือน	7	กลุ่มงานการแพทย์แผนไทย และการแพทย์ทางเลือก สสจ. เพชรบูรณ์	ปกติ	7	เพื่อดูแลบุตรที่กำลังจะเข้าศึกษาต่อ ที่โรงเรียนจิตพิมล อ. หล่มสัก	อนุมัติ

ระเบียบวาระการประชุมคณะกรรมการบริหารเครือข่ายสาธารณสุขระดับจังหวัด จังหวัดเพชรบูรณ์ (คบสจ.)
ครั้งที่ ๒ / ๒๕๖๖ วันที่ ๒๘ กุมภาพันธ์ ๒๕๖๖
ระเบียบวาระที่ ๔.๗ เรื่องเพื่อพิจารณา

เรื่อง ขอรับสนับสนุนแพทย์มาช่วยตรวจรักษาที่โรงพยาบาลเขาค้อ

ด้วย โรงพยาบาลเขาค้อ มีแพทย์ลาออกในเดือนมีนาคม พ.ศ. ๒๕๖๖ จำนวน ๑ คน ในเดือนเมษายน พ.ศ. ๒๕๖๖ จำนวน ๑ คน และแพทย์กำลังจะลาศึกษาต่อ ซึ่งจะอบรม Elective จำนวน ๑ คน จึงทำให้เหลือแพทย์ในการปฏิบัติงาน จำนวน ๓ คน (รวมผู้อำนวยการโรงพยาบาลเขาค้อ)

ทั้งนี้ โรงพยาบาลเขาค้อจึงขอรับการสนับสนุนแพทย์มาช่วยตรวจรักษา จำนวน ๒ คน (ตรวจเฉพาะ OPD จำนวน ๑ คน) และช่วยในการปฏิบัติงานทดแทนลาออก ๑ คน

ลำดับ	โรงพยาบาล	กรอบอัตรากำลัง		ข้อมูลแพทย์ ณ ๑ มีนาคม ๒๕๖๖ รวม ผอ.รพ.						จัดสรรแพทย์ปี ๒๕๖๕
		ขั้นต่ำ	ขั้นสูง	SP	GP	FM		รวม	ร้อยละ	
						FM Full Time	FM IVST			
๑	หล่มสัก	๓๐	๓๖	๑๘	๓	๘	๓	๓๒	๘๘.๘๘	๑
๒	หนองไผ่	๒๐	๒๔	๗	๖			๑๓	๕๔.๑๖	๒
๓	หล่มเก่า	๑๘	๒๒	๔	๗	๒		๑๓	๕๙.๐๙	๕
๔	ชนแดน	๑๔	๑๗	๑	๗			๘	๔๗.๐๕	๒
๕	บึงสามพัน	๑๔	๑๗		๘			๘	๔๗.๐๕	๒
๖	ศรีเทพ	๑๒	๑๔		๗			๗	๕๐.๐๐	๖
๗	วังโป่ง	๘	๑๐		๖			๖	๖๐.๐๐	๕
๘	เขาค้อ	๙	๑๑		๕			๕	๔๕.๔๕	๑
๙	น้ำหนาว	๔	๕		๓			๓	๖๐.๐๐	๐
รวม		๑๒๙	๑๕๖	๓๐	๕๒	๑๐	๓	๙๕	๖๐.๘๙	๒๔

โรงพยาบาลเขาค้อ มีแพทย์ ๕ คน (ลบแพทย์ลาออก ณ วันที่ ๑ มีนาคม ๒๕๖๖ จำนวน ๑ คน)

เดือน	วันที่	จำนวนแพทย์ (รวม ผอ.รพ.)	หมายเหตุ
มีนาคม ๒๕๖๖	๑-๑๕	๕	
	๑๖-๓๑	๓	- แพทย์ลาออก ๑ คน (ณ เมษายน ๒๕๖๖)
เมษายน ๒๕๖๖	๑-๑๕	๓	- แพทย์อบรม Elective ๑ คน
	๑๖-๓๐	๔	- แพทย์อบรม Elective กลับมาปฏิบัติราชการ
พฤษภาคม ๒๕๖๖	๑-๑๕	๓	- แพทย์อบรม ๑ คน
	๑๖-๓๑	๓	- ลาศึกษาต่อ ๑ คน

ข้อเสนอ เพื่อพิจารณา

มติที่ประชุม

ระเบียบวาระการประชุมคณะกรรมการบริหารเครือข่ายสาธารณสุขระดับจังหวัด จังหวัดเพชรบูรณ์ (คบสจ.)
ครั้งที่ ๒/๒๕๖๖ วันที่ ๒๘ กุมภาพันธ์ ๒๕๖๖

ระเบียบวาระที่ ๔.๘ เรื่องเพื่อพิจารณา

เรื่อง การจ้างงานรายวันของสายงานเจ้าพนักงานเภสัชกรรม (สำเร็จการศึกษา ประจำปี ๒๕๖๖)

ด้วย กลุ่มงานคุ้มครองผู้บริโภคและเภสัชสาธารณสุข สำนักงานสาธารณสุขจังหวัดเพชรบูรณ์ ได้แจ้งความประสงค์ต้องการบุคลากรของสายงานเจ้าพนักงานเภสัชกรรม เพื่อปฏิบัติงานโรงพยาบาลในสังกัด สำนักงานสาธารณสุขจังหวัดเพชรบูรณ์ ซึ่งวิทยาลัยการสาธารณสุขสิรินธร จังหวัดขอนแก่น แจ้งรายชื่อนักศึกษา หลักสูตรประกาศนียบัตรวิชาชีพชั้นสูง สาขาวิชาเทคนิคเภสัชกรรม ที่สำเร็จการศึกษาใหม่ ประจำปี ๒๕๖๖ จำนวน ๔๕ คน (ไม่มีโควตาสังกัดจังหวัดใดๆ และภูมิลำเนาส่วนใหญ่อยู่ภาคตะวันออกเฉียงเหนือ)

ข้อมูลประกอบพิจารณาการจ้างงาน จำนวน ๑๑ โควตา

โรงพยาบาล	กรอบชั้นสูง	กรอบชั้นต่ำ	จำนวนปฏิบัติงาน	ย้ายเข้า	ย้ายออก	%ของจำนวนมีอยู่จริง	จำนวนความต้องการ(คน)
รพ.วังโป่ง	๔	๓	๒	๑		๗๕.๐๐	๒
รพ.ศรีเทพ	๕	๔	๔		๑	๖๐.๐๐	๑
รพ.เพชรบูรณ์	๓๔	๒๗	๒๓	๑		๗๐.๕๘	๒
รพ.หนองไผ่	๗	๖	๖			๘๕.๗๑	๒
รพ.วิเชียรบุรี	๑๓	๑๐	๑๐			๗๖.๙๒	๒
รพ.ชนแดน	๖	๔	๕			๘๓.๓๓	๑
รพ.หล่มสัก	๑๑	๙	๑๐		๑	๘๑.๘๑	๑

ข้อมูลประกอบการจ้างงาน กำหนดตำแหน่งการจ้างงานแบบรายวัน

- ตำแหน่งว่างพนักงานกระทรวงสาธารณสุขของหน่วยงานทุกหน่วยงาน มีการขอใช้และยืนยันการใช้ตำแหน่ง จึงไม่มีเพียงพอในการจ้างสายงานเจ้าพนักงานเภสัชกรรมเป็น พกส.
 - หน่วยงานมีลูกจ้างรายวันที่จ้างในโรงพยาบาลหลากหลายวิชาชีพ เพื่อเตรียมจะปรับตำแหน่งการจ้างงานเป็น พกส.
 - การจ้างงานสายงานเจ้าพนักงานเภสัชกรรมที่สำเร็จการศึกษาใหม่ ประจำปี ๒๕๖๖
- ณ วันที่ ๙ พฤษภาคม ๒๕๖๖ เป็นการจ้างงานแบบรายวันตามความสมัครใจของนักศึกษา และลดความเหลื่อมล้ำในการจ้างงานในจังหวัดเพชรบูรณ์

ข้อเสนอ เพื่อพิจารณา

มติที่ประชุม

ระเบียบวาระการประชุมคณะกรรมการบริหารเครือข่ายสาธารณสุขระดับจังหวัด จังหวัดเพชรบูรณ์ (คบสจ.)
ครั้งที่ ๒/๒๕๖๖ วันที่ ๒๘ กุมภาพันธ์ ๒๕๖๖

ระเบียบวาระที่ ๔.๙ เรื่องเพื่อพิจารณา

เรื่อง การจ้างงานรายวันของสายงานเจ้าพนักงานสาธารณสุข(เวชกิจฉุกเฉิน) (สำเร็จการศึกษา ประจำปี ๒๕๖๖)

ด้วย โรงพยาบาลในสังกัดสำนักงานสาธารณสุขจังหวัดเพชรบูรณ์ มีความประสงค์ต้องการบุคลากรของสายงานเจ้าพนักงานสาธารณสุข (เวชกิจฉุกเฉิน) ซึ่งวิทยาลัยการสาธารณสุขสิรินธร จังหวัดขอนแก่น แจ้งรายชื่อ นักศึกษาหลักสูตรประกาศนียบัตรวิชาชีพชั้นสูง สาขาวิชาปฏิบัติการฉุกเฉินการแพทย์ ที่สำเร็จการศึกษาใหม่ ประจำปี ๒๕๖๖ จำนวน ๔๗ คน (ไม่มีโควตาสังกัดจังหวัดใดๆ และภูมิลำเนาส่วนใหญ่อยู่ภาคตะวันออกเฉียงเหนือ มีภูมิลำเนา จังหวัดเพชรบูรณ์ จำนวน ๒ คน)

ข้อมูลประกอบพิจารณาการจ้างงาน จำนวน ๕ โควตา

โรงพยาบาล	กรอบขั้นสูง	กรอบขั้นต่ำ	จำนวนปฏิบัติงาน (คน)	%ของจำนวนมี อยู่จริง	จำนวนความ ต้องการ (คน)
รพ.เขาค้อ	๓	๓	๓	๑๐๐.๐๐	๒
รพ.บึงสามพัน	๓	๓	๑	๓๓.๓๓	๑
รพ.วิเชียรบุรี	๖	๓	๕	๘๓.๓๓	๑
รพ.ศรีเทพ	๔	๓	๒	๕๐.๐๐	๑

ข้อมูลประกอบการจ้างงาน กำหนดตำแหน่งการจ้างงานแบบรายวัน

- ตำแหน่งว่างพนักงานกระทรวงสาธารณสุขของหน่วยงานทุกหน่วยงาน มีการขอใช้และยืนยันการใช้ตำแหน่ง จึงไม่มีเพียงพอในการจ้างสายงานเจ้าพนักงานสาธารณสุข (เวชกิจฉุกเฉินเป็น พกส.)

- หน่วยงานมีลูกจ้างรายวันที่จ้างในโรงพยาบาลหลากหลายวิชาชีพ เพื่อเตรียมจะปรับตำแหน่งการจ้างงานเป็น พกส.

- การจ้างงานสายงานเจ้าพนักงานสาธารณสุข (เวชกิจฉุกเฉิน) ที่สำเร็จการศึกษาใหม่ ประจำปี ๒๕๖๖ ณ วันที่ ๙ พฤษภาคม ๒๕๖๖ เป็นการจ้างงานแบบรายวันตามความสมัครใจของนักศึกษา และลดความเหลื่อมล้ำในการจ้างงานในจังหวัดเพชรบูรณ์

ข้อเสนอ เพื่อพิจารณา

มติที่ประชุม

ระเบียบวาระการประชุมคณะกรรมการบริหารเครือข่ายสาธารณสุขระดับจังหวัด จังหวัดเพชรบูรณ์ (คบสจ.)
ครั้งที่ ๒ / ๒๕๖๖ วันที่ ๒๘ กุมภาพันธ์ ๒๕๖๖

ระเบียบวาระที่ ๔.๑๐ เรื่องเพื่อพิจารณา

เรื่อง การจัดทำคำสั่งลาออกของพนักงานกระทรวงสาธารณสุข และลูกจ้างชั่วคราวรายเดือน รายวัน รายเหมา
ที่ถ่ายโอนไปปฏิบัติงานหน่วยงาน อบจ. ตั้งแต่วันที่ ๒ ตุลาคม ๒๕๖๖

ด้วย มติการประชุมคณะกรรมการทำงานสนับสนุนกลุ่มงานบริหารทรัพยากรด้านบริหารกำลังคน (CHRO)
ครั้งที่ ๑/๒๕๖๖ วันที่ ๑๒ มกราคม พ.ศ.๒๕๖๖ เวลา ๑๓.๓๐-๑๖.๓๐ น. ผ่านระบบ Tele-Conference
ได้มีมติให้หน่วยงานทุกแห่งที่มีบุคลากรถ่ายโอนไปปฏิบัติงานหน่วยงาน อบจ. ดำเนินการดังนี้

พนักงานกระทรวงสาธารณสุขทั่วไป เขียนแบบหนังสือขอลาออกจากการปฏิบัติงานในระหว่างสัญญาจ้าง
ของพนักงานกระทรวงสาธารณสุขทั่วไป โดยมีผลตั้งแต่วันที่ ๒ ตุลาคม พ.ศ.๒๕๖๕ เนื่องจากเจ้าหน้าที่ถ่ายโอนไป
อบจ. และส่งให้สำนักงานสาธารณสุขจังหวัดเพชรบูรณ์ดำเนินการจัดทำคำสั่งลาออก

ลูกจ้างชั่วคราวรายเดือน/รายวัน/เหมาบุคคล เขียนแบบหนังสือขอลาออกจากราชการของลูกจ้างชั่วคราว
โดยมีผลตั้งแต่วันที่ ๒ ตุลาคม พ.ศ.๒๕๖๕ เนื่องจากเจ้าหน้าที่ถ่ายโอนไป อบจ. และดำเนินการออกคำสั่ง
ลาออกโดยผู้บังคับบัญชาลงนาม และส่งสำเนาคำสั่งลาออกให้สำนักงานสาธารณสุขจังหวัดเพชรบูรณ์ จำนวน
๑ ฉบับ

สำนักงานสาธารณสุขจังหวัดเพชรบูรณ์ จึงแจ้งให้หน่วยงานทุกแห่งดำเนินการจัดทำคำสั่งลาออก
พนักงานกระทรวงสาธารณสุขทั่วไป และลูกจ้างชั่วคราวรายเดือน/รายวัน/เหมาบุคคล ที่ถ่ายโอนไปปฏิบัติงาน
หน่วยงาน อบจ. ตั้งแต่วันที่ ๒ ตุลาคม พ.ศ.๒๕๖๕ พร้อมส่งแบบหนังสือขอลาออกจากการปฏิบัติงานฯ
และสำเนาคำสั่งลาออกลูกจ้างชั่วคราวฯ ภายในวันที่ ๒๔ กุมภาพันธ์ พ.ศ. ๒๕๖๖ เพื่อดำเนินการบันทึก
อนุมัติการลาออกของพนักงานกระทรวงสาธารณสุขทั่วไป และลูกจ้างชั่วคราวรายเดือน/รายวัน/เหมาบุคคล
ในระบบ HROPS ต่อไป

ข้อมูลประกอบการพิจารณา

๑. พนักงานกระทรวงสาธารณสุขทั่วไป และลูกจ้างชั่วคราวรายเดือน/รายวัน/เหมาบุคคล ที่ถ่ายโอนฯ
ไม่เขียนใบลาออกจากกระทรวงสาธารณสุข

๒. พนักงานกระทรวงสาธารณสุขทั่วไป และลูกจ้างชั่วคราวรายเดือน/รายวัน/เหมาบุคคล ที่ถ่ายโอนฯ
ได้ทำคำสั่งจ้างและสัญญาจ้างที่ รพ.สต.ที่ถ่ายโอนฯ ณ วันที่ ๒ ตุลาคม ๒๕๖๕ ทุกคนเรียบร้อยแล้ว

๓. ทาง อบจ. แจ้งว่าได้ทำหนังสือถึง รพ.สต.ที่ถ่ายโอนฯ เรื่อง การลาออกจากกระทรวงสาธารณสุข
ในกลุ่มพนักงานกระทรวงสาธารณสุข/ลูกจ้างชั่วคราวจะไม่สามารถนับอายุงาน และเงินค่าจ้างอื่นๆ ได้

ข้อเสนอ เพื่อพิจารณา

มติที่ประชุม



สำนักงานสาธารณสุขจังหวัดเพชรบูรณ์
Phetchabun Provincial Public Health Office

สรุปที่ประชุมคณะกรรมการบริหารเครือข่ายสาธารณสุขระดับจังหวัด (คบสจ.) จังหวัดเพชรบูรณ์ ครั้งที่ ๒/๒๕๖๖
เมื่อวันที่ ๒๘ กุมภาพันธ์ ๒๕๖๖ เวลา ๑๓.๐๐ - ๑๖.๓๐ น.
ณ ห้องประชุมพ่อบุณผาเมือง สำนักงานสาธารณสุขจังหวัดเพชรบูรณ์

รายนามผู้เข้าร่วมประชุม

๑. นายนราพงศ์ ธีรอัศววิภาส	นายแพทย์สาธารณสุขจังหวัดเพชรบูรณ์	ประธาน
๒. นางวิจิตรา แพงชะ	รองนายแพทย์สาธารณสุขจังหวัด ด้านเวชกรรมป้องกัน	รองประธาน
๓. นางมณฑกานต์ สีหะวงษ์	รองนายแพทย์สาธารณสุขจังหวัด ด้านทันตสาธารณสุข	กรรมการ
๔. นายเพชร มาเทียน	รองนายแพทย์สาธารณสุขจังหวัด ด้านบริการทางวิชาการ	กรรมการ
๕. นายธีรพจน์ พิภน้อย	รองนายแพทย์สาธารณสุขจังหวัด ด้านเวชกรรมป้องกัน (๒) ลำดับที่ ๑	กรรมการ
๖. นายศุภสิทธิ์ สุชี	รองนายแพทย์สาธารณสุขจังหวัด ด้านเวชกรรมป้องกัน (๒) ลำดับที่ ๒	กรรมการ
๗. นายกอบชัย จิระชาญชัย	ผู้อำนวยการโรงพยาบาลวิเชียรบุรี	กรรมการ
๘. นายศักรินทร์ ธนเกียรติสกุล	ผู้อำนวยการโรงพยาบาลหล่มสัก	กรรมการ
๙. นายพนา พงศ์ชำนาญชัย	ผู้อำนวยการโรงพยาบาลสมเด็จพระยุพราชหล่มเก่า	กรรมการ
๑๐. นายสมรัฐ ศรีตรระกุล	ผู้อำนวยการโรงพยาบาลหนองไผ่	กรรมการ
๑๑. นางนภาพร พูลสุวรรณ	รองผู้อำนวยการฝ่ายการแพทย์โรงพยาบาลเพชรบูรณ์	กรรมการ
๑๒. นายสุรศักดิ์ จันทร์เกตุ	ผู้อำนวยการโรงพยาบาลชนแดน	กรรมการ
๑๓. นางพิมพ์ิลา ประเสริฐผล	แทนรองผู้อำนวยการโรงพยาบาลบึงสามพัน	กรรมการ
๑๔. นางวรวพร เกียรติวิฑูฒิอมร	แทนรองผู้อำนวยการโรงพยาบาลเขาค้อ	กรรมการ
๑๕. นายธีระวัฒน์ คำโถม	สาธารณสุขอำเภอเมืองเพชรบูรณ์	กรรมการ
๑๖. นายธนชัย พลฉวี	สาธารณสุขอำเภอหล่มสัก	กรรมการ
๑๗. นายภูมินทร์ คำหนัก	สาธารณสุขอำเภอวิเชียรบุรี	กรรมการ

บัญชีการขออนุมัติจ้างลูกจ้างชั่วคราวเงินนอกงบประมาณเงินบำรุง (ลจช.) ประเภทรายวัน

ประจำเดือน กุมภาพันธ์ 2566

ลำดับ ที่	หน่วยงานใน สังกัด	ปฏิบัติที่ หน่วยงาน	ขอจ้างใน ตำแหน่ง	จำนวนที่ ขอใหม่ (อัตรา)	ประเภท ขอจ้าง	เหตุผลในการขอจ้าง	จำนวน ประชากร	กรอบ อัตราค่าจ้าง (FTE : 100%)	กรอบ อัตราค่าจ้าง (FTE : 80%)	กรอบ อัตราค่าจ้าง ตำแหน่งสาย สนับสนุน(FTE : 60%)	จำนวนปฏิบัติงานจริง (จำนวนที่จ้างไว้แล้ว)							GAP (ยังไม่ รวมที่ขอใหม่)		ต้นทุน ค่าแรง (L.C)	ผลการ พิจารณา	
											ชรก.	พรก.	ลจป.	พกส.	ลจช. ราย เดือน	ลจช. รายวัน	ลจช. เหมา บริการ	รวม	ขาด			เกิน
1	รพ.หนองไผ่	กง.บริหารทั่วไป (งานการเงิน)	เจ้าพนักงาน การเงินและบัญชี	2	ลจช.รายวัน	ภาระงานที่เพิ่มขึ้น และทดแทน เกษียณอายุ 30กย.66	115,123	7	6	-	1	1	0	4	0	0	0	6	1	58.71	อนุมัติ	
2	รพ.ชนแดน	กง.บริหารทั่วไป (งานยานพาหนะ)	พนักงานขับ รถยนต์	1	ลจช.รายวัน	ทดแทนลาออก	75,997	-	-	48	3	1	2	31	0	9	0	46	2	68.56	อนุมัติ	
3	รพ.บึงสามพัน	กง.การพยาบาล	พยาบาลวิชาชีพ	3	ลจช.รายวัน	ทดแทนลาออก	72,454	83	67	-	62	0	0	2	0	0	0	64	3	68.16	อนุมัติ	
4	รพ.ศรีเทพ	กง.การพยาบาล	พนักงาน ช่วยเหลือคนไข้	1	ลจช.รายวัน	ทดแทนลาออก	65,467	-	-	39	0	0	2	30	0	5	0	37	2	58.18	อนุมัติ	
5	รพ.สต.ชัย สมพงษ์ สสอ. บึงสามพัน (ขนาด M)	กง.เวชปฏิบัติ ครอบครัว	นักวิชาการ สาธารณสุข	1	ลจช.รายวัน	ภาระงานที่เพิ่มขึ้น	6,985	5	3	-	2	0	0	1	0	0	0	3	0		อนุมัติ	

เพิ่มเติม รพ.เขาค้อ ขออนุมัติจ้าง

1.ตำแหน่ง นักปฏิบัติการฉุกเฉินทางการแพทย์ 2 อัตรา (จ้างเหมาบริการ)

2.ตำแหน่ง ประชาสัมพันธ์ 1 อัตรา (จ้างเหมาบริการ)

3.ตำแหน่ง พนักงานบริการ (ขับรถยนต์) 2 อัตรา (จ้างรายวัน)